

Naturraumkartierung Oberösterreich



Landschaftserhebung
Gemeinde St. Peter am Wimberg

Naturraumkartierung Oberösterreich

Landschaftserhebung
Gemeinde St. Peter am Wimberg

Endbericht

Wien, 2005

Projektleitung:

Kurt Rußmann

Projektbetreuung:

Martina Auer, Günter Dorninger

Auftragnehmer:

TB für Landschaftsplanung

DI Gudula Haug

1220 Wien, Langobardenstraße 126/7/21

Bearbeiter:

Gudula Haug, Kurt Nadler

im Auftrag des Landes Oberösterreich,
Naturschutzabteilung – Naturraumkartierung OÖ

Redaktion:

Marlies Aigner, Martina Auer, Günter Dorninger, Kurt Rußmann

Foto der Titelseite:

Blick von der Gaiszeile auf Simbrunner und Kaar (vgl. Bild 36 in der Fotodokumentation).

Impressum:

Medieninhaber: Land Oberösterreich

Herausgeber:

Amt der O.ö. Landesregierung

Naturschutzabteilung – Naturraumkartierung Oberösterreich

4560 Wien

Tel.: +43 7582 685 533

Fax: +43 7582 685 399

E-Mail: biokart.post@ooe.gv.at

Herstellung: Eigenvervielfältigung

Kirchdorf a. d. Krems, 2005

© Alle Rechte, insbesondere das Recht der Vervielfältigung, Verbreitung oder Verwertung bleiben dem Land Oberösterreich vorbehalten

Inhaltsverzeichnis

1. VORBEMERKUNGEN	1
1.1. Allgemeines	1
1.2. Beschreibung des Bearbeitungsgebietes	1
2. BESCHREIBUNG DER EINZELNEN TEILGEBIETE	4
2.1. Teilgebiet 1: Grünlanddominiertes Hügelland	4
2.2. Teilgebiet 2: Zertalte Plateaulandschaft	5
3. ZUSAMMENFASSENDER BESCHREIBUNG	7
3.1. Ansprache der erhobenen Grünlandbestandestypen / Kartierschwelle	9
3.2. Flächenbilanzen	9
4. VERWENDETE LITERATUR UND QUELLENVERZEICHNIS	10
4.1. Datengrundlagen	10
4.2. Literaturverzeichnis	10
4.3. Sonstige Quellen	11

Anhang 1: Fotodokumentation

Anhang 2: Beschreibung der Einzelflächen

Anhang 3: Karten (1:5000)



1. Vorbemerkungen

1.1. Allgemeines

Mit Werkvertrag vom 19.5.2004 wurde das TB Haug von der Naturschutzabteilung des Landes Oberösterreich mit der Landschaftserhebung im Gemeindegebiet von St. Peter am Wimberg beauftragt. Die Bearbeitung vor Ort erfolgte am 22., 24. und 25. April sowie am 20., 21., 22. und 23. Mai, mit einzelnen Ergänzungen im Herbst 2004.

1.2. Beschreibung des Bearbeitungsgebietes

Die aus 3 KGs bestehende Marktgemeinde St. Peter liegt im Bezirk Rohrbach. Sie ist großteils agrarisch geprägt. Neusiedlungstätigkeit beschränkt sich auf den Hauptort St. Peter, wo sich auch die Baulandreserven konzentrieren. Lediglich in Kasten finden sich sonst noch einige neue Einfamilienhäuser. St. Peter weist auch neue Geschäfts-, Betriebs- und Sportanlagen auf. Traditionelle Bauernhofformen sind v.a. Vierseithof und Dreiseiter. In den dicht bebauten Ortskernen von St. Peter und Kasten gibt es auch gestreckte Hofformen. Blockfluren mit Einzelgehöften dominieren etwas vor Gewannfluren von Weilern und Dörfern. Letztere gibt es um Kasten sowie an der Achse Uttendorf-Habring-St. Peter. Sie sind gekennzeichnet durch eine Flurteilung in Lüsse. Die Streifenfluren sind überwiegend hanglängs orientiert, wodurch keine – für manche Teile des Landes typischen – Terrassenfluren entstanden sind und die Raine demgemäß eher schmal und selten geböscht sind. Zudem läßt die oft flächige Grünlandnutzung die Raine kaum als Landschaftselemente hervortreten. Großteilige Flurformen mit arrondierten Besitzen ziehen sich von Dambach über Eckerstorf in den Südwesten des Gemeindegebietes und tangieren auch den Südosten, besonders im Bereich Simaden. Oft ist in diesen Fluren auch noch das Gelände etwas ebener, was zu besonders günstigen landwirtschaftlichen Produktionsbedingungen führt. In Eckerstorf fand in jüngerer Zeit eine Flurbereinigung statt. Der Untergrund besteht aus verschiedenen Graniten, Gneisen und Diorit, die in dieser Gegend im Kulturland nur extrem selten oberflächlich zutage treten, bspw. als kleine Steinköbel beim Lüftner. Das Relief ist stark hügelig, nur im Süden und Südwesten zur Plateaulandschaft um die Mühltäler hin verflachend. Ein entsprechend der Seehöhe von knapp 500m (Steinerne Mühl unter der Kastenmühle) bis 785m (Hänge zum Petersberg) ziemlich rauhes Klima ermöglicht einerseits produktive Grünlandkultur, welche im Gebiet auch vorherrscht, andererseits auch Ackerbau. Mehr als das Klima bestimmen die Landformen die Bodennutzung: Früher konzentrierten sich Wiesen nur auf feuchte Bereiche der Landschaft, also Hang- und Talsenken, auf ausgesprochen beschattete Flächen und auf Böschungsstandorte. Alle trockeneren Bereiche, also auch teils steile Hänge, wurden mit Ackerkulturen bestellt. Heutzutage hat sich der Ackerbau in flachere Lagen zurückgezogen und hat stark abgenommen. Damit hat sich die Erosionsbelastung reduziert. Dominante Feldkulturen sind traditionelle Getreidearten wie Roggen, Gerste und Hafer, ergänzt um Triticale, auf Bioäckern Dinkel. Dazu kommen in geringem Ausmaß Eiweiß- und Ölfrüchte, oft auch Feldfutterbau. Auch Silomais wird gebaut. Hackfruchtäcker (besonders Kartoffel!) sind selten geworden, allerdings sind kleine Krautgärten/Krautäcker für den Eigenbedarf noch sehr verbreitet vorhanden. Im Herbst erfolgen Begrünungen, meist mit Senf. Ein besonderes Regionalcharakteristikum ist der Hopfenbau, der von

einigen Betrieben im arrondierten Gebiet im Südwesten der Gemeinde betrieben wird. Die Grünlandnutzung erfolgt sehr intensiv hinsichtlich Schnitthäufigkeit, Düngeintensität, teilweise auch hinsichtlich großteiliger Nutzungseinheiten. Infolge jahrzehntelanger Meliorationsmaßnahmen ist dies nahezu flächendeckend möglich geworden. Ausnahmen sind Kleinflächen, z.T. in Ortschaften gelegen, wo Düngung nicht angebracht ist, nur selten auch steile Hanglagen, wo intensivere Nutzung über Beweidung praktiziert wird. Wie im Mühlviertel üblich, wird auf Mähwiesen verbreitet herbstliche Nachbeweidung betrieben. Neben den „normalen“ Nutzvieharten wird in letzter Zeit in der Region immer mehr das Böhmerwalschaf, eine bedrohte Rasse, eingesetzt, vor allem auf Extensivstandorten. Extensiver Obstbau beherrscht noch das Erscheinungsbild der Hofstätten und Dörfer. Imposante Obstwiesengürtel gibt es bspw. in Kasten und St. Peter. Vor allem aus landschaftsästhetischen Gründen sehr bedeutsam sind einzelne Flurbäume, aber auch Feldgehölzgruppen. Wald stockt vor allem auf teils steilen Hängen, weiters lokal in Bachtälern und schließlich lokal auf Kuppenstandorten. Meist handelt es sich um steinige Böden, die nicht als Acker oder Wiese kultiviert werden konnten. Es dominieren Fichtenforste im Hochwaldstadium – Lichtungen, Dickungen und Schläge sind selten. Beigemischt sind Föhre auf schlechteren, seichtgründigen Standorten, vereinzelt Birkenpartien auf ehemaligen Schlagflächen, weiters Tannen. Künstlich eingebracht wird immer wieder Lärche. Naturnahen, produktiveren Mischwald mit Buchen und Ahorn gibt es kaum, am ehesten noch beim Lüftner oder eschenreiche Partien im Bereich Gruber - Dambach. Naturkundlich interessant ist ein kleiner Blockwaldstandort am Hang zur Steinernen Mühl bei Dambach. Einige steinig-lichte Waldpartien und etliche Waldränder sind - so wie Bühel im freien Kulturland, vereinzelt auch Stufenraine - mit sogenannten Vorwäldern, also Birken-Espen-Haselgehölzen bestockt. Entlang Bachufer stocken Erlen und Weiden. Erwähnenswert sind die mehrfach vorhandenen Erlensumpfwälder in feuchten Senken, die in der Regel aus wiederverwaldeten alten Feuchtwiesen hervorgegangen sind. Solchartige Spontanverwaldungen gibt es auch heute anhaltend. Allgemein sind sehr viele Waldparzellen jüngerer Entstehung. Es existieren zahlreiche, auch neueste Aufforstungsflächen; besonders dramatisch ist diesbezüglich die Situation in Kasten. Hier werden nicht nur Grenzertragsstandorte aufgeforstet, sondern auch produktive Kulturflächen bis hin zum Acker! Damit nimmt der Waldanteil in St. Peter beständig und weiterhin zu. Das höherrangige Gewässernetz von St. Peter ist naturnah erhalten, regulierte Bachabschnitte existieren kaum. An der Steinernen Mühl gibt es Wehranlagen mit Stauräumen. Zugehörige Mühlbäche existieren nicht mehr. Die Bäche verlaufen in Talwäldern oder durchziehen das Kulturland ufergehölzgesäumt. In vernähten Talzonen schreitet die bachbegleitende Verwaltung rasch voran. Punktuell werden – vor allem im Bereich von Kulturflächen – die Ufer mit Steinblöcken gesichert, sodaß die Gewässerdynamik etwas eingeschränkt wird. Ökologisch sehr schlecht ist die Situation hingegen im Bereich der im Kulturland befindlichen Quell- bis Oberlaufabschnitte der Bäche. Sie sind dort fast durchwegs und über lange Strecken verrohrt worden. St. Peter war einmal sehr reich an Bächlein und Rinnsalen inmitten der Wiesen. Der Lebensraum „Wiesenbach“ oder „Wiesengraben“ ist heute aber kaum mehr vorhanden.



Abb. 1: Übersicht des Erhebungsgebietes mit Abgrenzung der Teilgebiete auf ÖK50.
Teilgebiet 1: Grünlanddominiertes Hügelland
Teilgebiet 2: Zertalte Plateaulandschaft



Abb. 1: Übersicht des Erhebungsgebietes mit Abgrenzung der Teilgebiete auf Orthofoto vom 16.8.2001.
Teilgebiet 1: Grünlanddominiertes Hügelland
Teilgebiet 2: Zertalte Plateaulandschaft

2. Beschreibung der einzelnen Teilgebiete

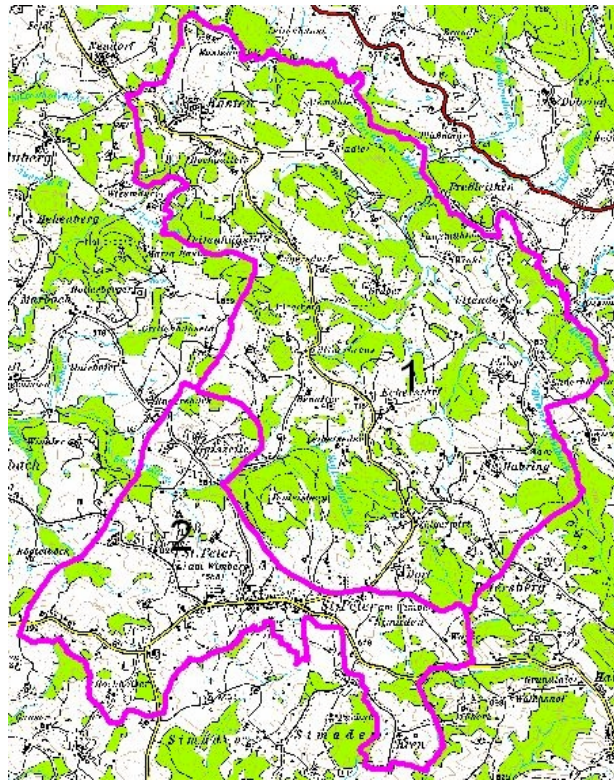
Gemäß der Naturschutzfachlichen Raumgliederung von Oberösterreich liegt das Gemeindegebiet von St. Peter in der Raumeinheit „Zentralmühlviertler Hochland“, welche sehr verschiedenartige Gebiete von der bayrischen Grenze bis Freistadt vereint. Es weist im Tal der Steinernen Mühl sehr geringe Anteile an der Einheit „Südliche Böhmerwaldausläufer“ auf. Eine innere Differenzierung der Landschaft St. Peters ist nur schwer möglich: Man kann jedoch den bergigeren, höher gelegenen und waldreicheren Nordostteil der flacheren Plateaulandschaft im Südwesten gegenüberstellen. Landschaftsausstattungen, ökologische Potentiale und Defizite unterscheiden sich aber kaum.

2.1. Teilgebiet 1: Grünlanddominiertes Hügelland

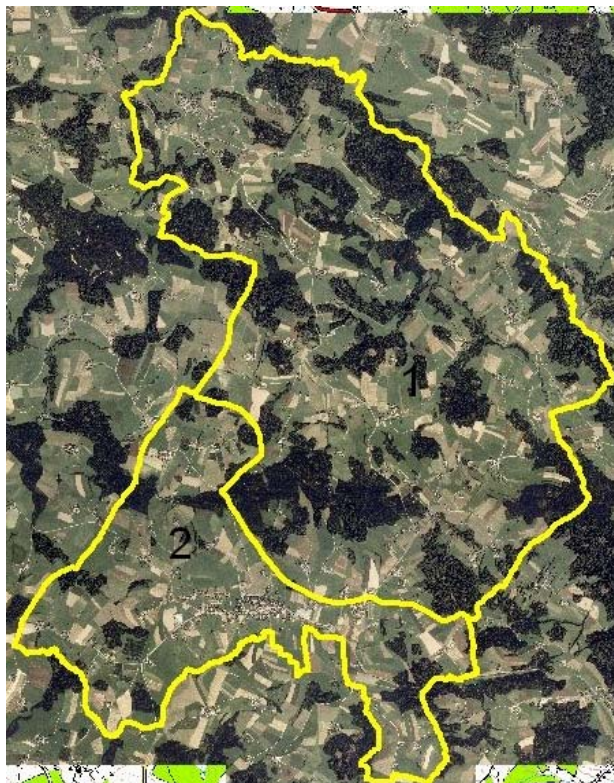
Struktur-/Nutzungsmerkmal	Charakterisierung
Wald	<ul style="list-style-type: none"> • hoher Flächenanteil (geschätzt 42 %) • Position vorwiegend an Hängen, in Tälern kleiner Bäche, vereinzelt bis in Kuppenlagen ansteigend • mäßiger, in Streifenfluren auch hoher Randlinienreichtum • großteils Fichtenforst, Nadelwälder öfter mit Föhren, vereinzelt mit Tannen oder Lärchen durchmischt, Mischwälder v.a. mit Birke, Buche, Esche, Ahorn, Eiche durchmischt • Ausstattung mit Laubholz-Waldmänteln mittelstark, aus Birken-Espen-Haselgehölzen oder auf Feuchtstandorten bzw. bachbegleitend mit Erlen und Weiden • Hochwaldstruktur dominant, mäßige Ausstattung mit Schlägen bzw. Lichtungen • Kleinflächige, in Kasten großflächige Kulturland-Neuaufforstungen vorhanden, desgleichen kleine selbstverwaltende Flächen von beginnender Verbuschung bis vollzogener Verwaldung
Landwirtschaftliche Nutzung / Nutzungsintensität	<ul style="list-style-type: none"> • Grünland überwiegt bei weitem (etwa 80-90% des Kulturlandes), Rest Ackerbau, v.a. Getreide • Grünlandnutzung überwiegend intensiv und tw. großschlägig • Extensivgrünland meist nur auf kleinen, randlichen Wiesenteilen oder auf abgelegenen Kleinparzellen, hier aufgabegefährdet, unregelmäßig verteilt in den Blockfluren auch große Fettwiesen vorhanden • Rinderhaltung dominiert
Strukturelemente	<ul style="list-style-type: none"> • Geringe, punktuell bis starke Ausstattung mit linearen Landschaftselementen • Insgesamt zahlreiche selbst aufgewachsene Flurgehölzgruppen (Büchel) bzw. -zeilen an Rainböschungen und Bachufeln vorhanden, Baumhecken-Terrassenfluren sind stark von Aufforstung betroffen (Kasten), Steinköbel extrem selten • Feldwege sind nicht sehr häufig, meist handelt es sich bei kleineren Wegen um asphaltierte Orts- und Hofzufahrten • Markantere offene Raine nur mehr selten (besonders die auch noch gepflegten!) und gehölzarme Wiesenbäche mäßig selten vorhanden • Obstgärten und Flurobstbäume sehr verbreitet, markanter Dorfrand-Obstgürtel in Kasten • Nicht mehr gepflegte Brachflächen auf vormaligem Extensivgrünland, besonders auf Feuchtezügen und an Waldrändern – verwaltungsgefährdet

Struktur-/Nutzungsmerkmal	Charakterisierung
Gewässer	<ul style="list-style-type: none"> • Viele kleine Bäche vorhanden • Wenig eutrophiert – relativ gute Wasserqualität • Bachbetten naturnah erhalten, Sohlen und Ufer steinig-bewachsen, nur selten lehmig (z.B. lokal an der Steinernen Mühl), meist gehölzurngeben • Oberläufe im Kulturland großteils verrohrt, kaum mehr freie Wiesenbäche vorhanden. Aufgrund ausreichenden Gefälles werden sie nicht ständig nachgebaggert. • Einzelne (Fisch-)Teiche vorhanden, z.T. mehrteilige Teichanlagen, Teichareale nur selten gärtnerisch überformt • z.T. Löschteiche in Hofnähe
Rohstoffabbau / Deponien	<ul style="list-style-type: none"> • Aktuell nicht vorhanden
Siedlungsstruktur	<ul style="list-style-type: none"> • Einzelgehöfte, lockere Weiler und Dorf (Kasten) • Vierseiter und Dreiseithöfe als traditionelle Hofform
Relief	<ul style="list-style-type: none"> • Stark bewegt mit hochgelegenen Verflachungen (Engersdorf, Eckerstorf und bei St. Peter)
Auffällige Entwicklungsprozesse / Landschaftseingriffe	<p>Vor allem letzte Jahrzehnte:</p> <ul style="list-style-type: none"> • Massive Nivellierung der Standortsverhältnisse: Flächige Trockenlegung von Feuchtstandorten, Planierung von Geländeunebenheiten, Verrohrung von Fließgewässern • Starker Rückgang des Ackerbaus <p>Aktuell bzw. weiterhin:</p> <ul style="list-style-type: none"> • Kulturlandaufforstung und Nutzungsaufgabe auf naturschutzrelevanten Grenzertragsstandorten (Steil- und Feuchtflächen, teils Schattenflächen) • Intensivierung der Grünlandnutzung <p>Im Wald:</p> <ul style="list-style-type: none"> • Verfichtung • Mäßige Verhochwaldungstendenzen

2.2. Teilgebiet 2: Zertalte Plateaulandschaft

Struktur-/Nutzungsmerkmal	Charakterisierung
Wald	<ul style="list-style-type: none"> • geringer Flächenanteil (< 10%) • Position vorwiegend an Hängen, in Tälern kleiner Bäche, vereinzelt bis in Kuppenlagen ansteigend • In Form kleiner Waldinseln; etliche kleine Bühel im Kulturland vorhanden • mäßiger Randlinienreichtum • großteils Fichtenforst, selten Mischung mit bspw. Birke oder Eiche • Ausstattung mit Laubholz-Waldmänteln eher gering, aus Birken-Espen-Haselgehölzen oder auf Feuchtstandorten bzw. bachbegleitend mit Erlen und Weiden • Hochwaldstruktur dominant, wenig Schläge bzw. Lichtungen • Wenige, kleinflächige Kulturland-Neuaufforstungen vorhanden, desgleichen selbstverwaldende Flächen

Struktur-/Nutzungsmerkmal	Charakterisierung
Landwirtschaftliche Nutzung / Nutzungsintensität	<ul style="list-style-type: none"> • Grünland überwiegt bei weitem (etwa 80-90% des Kulturlandes), Rest Ackerbau, v.a. Getreide, Hopfenkultur in nennenswertem Ausmaß • Grünlandnutzung überwiegend intensiv und tw. sehr großschlägig • Extensivgrünland fast nur auf kleinen, randlichen Wiesenteilen oder auf abgelegenen Kleinparzellen, hier aufgabegefährdet; größere Fettwiesen lokal vorhanden • Rinderhaltung dominiert
Strukturelemente	<ul style="list-style-type: none"> • Überwiegend geringe Ausstattung mit linearen Landschaftselementen • Vereinzelt selbst aufgewachsene Flurgehölzgruppen (Büchel) bzw. -zeilen an Rainböschungen und Bachufern vorhanden • Feldwege sind nicht sehr häufig, meist handelt es sich bei kleineren Wegen um asphaltierte Orts- und Hofzufahrten • Markantere offene Raine nur sehr selten (besonders die auch noch gepflegten!) und gehölzarme Wiesenbäche kaum vorhanden • Obstgärten und Flurobstbäume verbreitet, markanter Dorfrand-Obstgürtel in St. Peter • Einzelne kleine nicht mehr gepflegte Brachflächen auf vormaligem Extensivgrünland, besonders auf Feuchtezügen und an Waldrändern – verwaltungsgefährdet
Gewässer	<ul style="list-style-type: none"> • Viele kleine Bäche vorhanden • Wenig eutrophiert – relativ gute Wasserqualität • Bachbetten naturnah erhalten, Sohlen und Ufer steinig-bewachsen, meist gehölzsumgeben • Oberläufe im Kulturland größtenteils verrohrt, kaum mehr freie Wiesenbäche vorhanden. Aufgrund ausreichenden Gefälles werden sie nicht ständig nachgebagert. • Einige, teils auch große (Fisch-)Teiche vorhanden, Teichareale nur selten gärtnerisch überformt • Z.T. Löschteiche in Hofnähe
Rohstoffabbau / Deponien	<ul style="list-style-type: none"> • Aufgrund geringer Neubautätigkeit ist nicht viel Aushub vorhanden. Kleine „wilde“ Deponie in sensibler ufernaher Zone nahe der Schönbergmühle, hier auch ein Sumpf evtl. vom Zuschütten bedroht
Siedlungsstruktur	<ul style="list-style-type: none"> • Einzelgehöfte und Weiler • Neusiedlungsgebiete auf St. Peter konzentriert, detto Gewerbeflächen • Vierseiter und Dreiseithöfe als traditionelle Hofform
Relief	<ul style="list-style-type: none"> • Flachhügelige Plateaulandschaft mit mäßig eingetieften Bachtälern
Auffällige Entwicklungsprozesse / Landschaftseingriffe	<p>Vor allem letzte Jahrzehnte:</p> <ul style="list-style-type: none"> • Massive Nivellierung der Standortverhältnisse: Flächige Trockenlegung von Feuchtstandorten, Planierung von Geländeunebenheiten, Verrohrung von Fließgewässern • Rückgang des Ackerbaus <p>Aktuell bzw. weiterhin:</p> <ul style="list-style-type: none"> • Kleinflächig Nutzungsaufgabe auf teils naturschutzrelevanten Grenzertragsstandorten, teils Aufforstung • Intensivierung der Grünlandnutzung <p>Im Wald:</p> <ul style="list-style-type: none"> • Verfichtung • Verhochwaldung

3. Zusammenfassende Beschreibung

Resümierend ist die Naturschutzsituation in St. Peter als nicht sehr günstig zu bewerten. Infolge jahrzehntelanger Intensivierung und Umstrukturierung der landwirtschaftlichen Nutzungen sind im Kulturlandbereich gefährdete oder seltene Pflanzen- und Tierarten weitgehend ausgestorben. Dem stehen Wertmerkmale vor allem im Bereich der Fließgewässer gegenüber.

Wiesen waren früher Schwerpunkt der biologischen Vielfalt des Kulturlandes. Das hat sich in den letzten 40 Jahren gravierend geändert. Zahlreiche Mager- und Feuchtwiesenarten sind am Aussterben oder bereits verschwunden. Kaum noch wo gibt es Arnika, Bürstling, Wollgras, Knabenkräuter oder noch seltenere, aber unscheinbare Wiesenkräuter und –gräser. Mit ihnen verschwunden ist die Vielfalt anderer Wiesenbewohner, bspw. der Schmetterlinge. Ganz wenige Wiesen sind noch in einem guten ökologischen Zustand verblieben, besonders eine Fläche südöstlich von Kasten südlich der Abzweigung Dambach. Sonst gibt es alte, saure Wiesen nur mehr fragmentarisch in entlegenen Waldrandwinkeln, sofern sie nicht bereits aufgeforstet wurden. Noch immer finden einerseits Meliorationen auf Feuchtstandorten, andererseits Nutzungsaufgaben oder Aufforstungen auf solchen Flächen statt, obwohl dies seit 1995 ÖPUL-teilnehmenden Betrieben über die Landschaftselement-Erhaltungspflicht als Bedingung für die „Grundförderung“ nicht gestattet war. Ähnliche Entwicklungen gelten für Böschungen. Motormäherflächen – das sind die Refugien der Magerwiesen-Lebensgemeinschaften in der Regel – werden heute meist nicht mehr gepflegt bzw. bewirtschaftet und verbuschen von selbst. Auch so geht ihr Wert verloren, wenn auch die ökologische Qualität dann noch immer besser als bei Aufforstung ist.

„Mesophiles Grünland“, also „Fettwiesen“ im Fachjargon gibt es allerdings in St. Peter reichlich und wohl fast auf jedem Betrieb. Es handelt sich dabei fast durchwegs um bereits vor längerer Zeit „hergerichtete“, aufgedüngte Wiesen, die aber dennoch nicht besonders intensiv genutzt werden, also 2, höchstens 3 Jahresnutzungen (incl. allfälliger Nachweide, Düngung maximal 1 mal pro Jahr in eher geringen Mengen. Oft handelt es sich hierbei auch um vor Jahren bis Jahrzehnten noch als Acker bewirtschaftete Flächen. Sie alle sind im Gegensatz zum echten Intensivgrünland oder zu Feldfutterflächen noch relativ blumenreich, wenn auch meist sämtliche anspruchsvollere, seltene Pflanzenarten fehlen. Der Tierwelt der Wiesen ist nebem dem übermäßigen Nährstoffreichtum vor allem die häufige und frühe Mahd abträglich. Bspw. sind traditionelle Wiesenvogel-Lebensgemeinschaften durch die allgemein viel zu frühe Mahd verschwunden. Auch die verbliebenen Rebhühner und Feldlerchen und der Kiebitz können sich nur mehr mit Glück in den Äckern oder an Rainen fortpflanzen. Erstschnittermine in Wiesen müßten für sie - je nach tolerierbarer Überständigkeit des Futters - zwischen 25.6. und 15.7. liegen und das in frei liegenden Wiesengebieten, nicht auf Kleinflächen direkt am Waldrand. In der Extensivierung der Wiesennutzung liegt ein nennenswertes ökologisches Potential der Landschaft und Landwirtschaft von St. Peter. Alte Wiesen mit ihren typischen Arten kann man zwar nicht mehr erzeugen, aber Inanspruchnahme von speziellen ÖPUL-Naturschutzausgleichszahlungen (bislang Maßnahme „WF“) kann den Ertragsentgang kompensieren, man spart Zeit, Streß und Diesel durch extensivere Nutzung und die Wiesen werden wieder belebter.

Mit dem Ackerbau verbundene Naturschutzgüter gibt es relativ wenige. Es sind dies neben der nur mehr spärlich vorhandenen Ackerwildkrautflora vor allem bodenbrütende Vogelarten wie Rebhuhn und Feldlerche. Aber auch Feldhase und Kiebitz profitieren von der im Vergleich zum Intensivgrünland vorhandenen Störungsarmut. Allerdings kann sich der moderne, intensiv betriebene Bioackerbau, sofern nämlich wiederholt gestriegelt wird, diesbezüglich als wesentlich ungünstiger als manchmaliges Spritzen der Kulturen herausstellen. Extensiver Bioackerbau - wie bspw. beim Roggen leicht möglich - ist allerdings sehr naturschutzkonform. Solche Bioäcker sind dann beikrautdurchsetzt oder zumindest -gesäumt und ungestört bis zum Drusch. Bislang in St. Peter noch nicht entdeckte Stillegeflächen (z.B. die höher als „SL“ dotierte ÖPUL-Maßnahme „K“) sollten sich aus Naturschutzsicht optimalerweise selbst begrünen und maximal einmal jährlich, im Sommer oder Herbst, evtl. auch ganz bald im Frühling - am besten jeweils auf wechselnden Teilflächen - gepflegt werden, durch Mahd, Bodenbearbeitung oder evtl. Häckseln. Pflanzenteile sollten im Winter über den Schnee ragen, als Deckung und Äsung. Je später der Stoppelsturz auf abgeernteten Feldern stattfindet, desto besser. Ähnliches gilt für das Umackern der Winterbegrünung.

Die Ausstattung mit Landschaftselementen ist in St. Peter mäßig. Dramatisch ist die Ausräumung der Landschaft bspw. hinsichtlich der erwähnten Feuchtwiesen und der zugehörigen Wiesenbäche und Wiesengrabensysteme. Abgesehen von traditionellen Gehölzelementen wie Obstbäumen und einzelnen Flurbäumen sind trotz flächiger Meliorationen verbliebene Landschaftselemente wie Wiesenbäche, Raine oder „Ödlandflächen“ heutzutage durch fortschreitende Verbuschung bis Verwaldung charakterisiert. Es entspricht hier im Gegensatz zu manchen anderen Regionen Österreichs meist nicht dem bäuerlichen Selbstverständnis, diese Flächen auch zu pflegen. Nutzen im Sinne der Futterproduktion haben sie natürlich heute keinen mehr. Böschungsraine werden längst nicht mehr gepflegt und verwalden zusehends, wo früher noch blumenreiche Pflanzenbestände und Lebensräume von lichtliebenden Eidechsen und Schlangen oder von Schmetterlingen waren. Ein noch sehr schön erhaltener, wegbegleitender Magerrain liegt im Bereich des Anwesens Pfaffenhofer in der Gaiszeile und führt in Richtung Kaar.

Streuobstwiesen sind trotz Rückgängen noch sehr verbreitet vorhanden. Abgesehen von ihrer landschaftsprägenden Wirkung und ihrer ökologischen Funktionen als Pollenspender für viele Insekten oder Futterspender für etliche Vogelarten ist ihr Alter von besonderer Wichtigkeit für den Naturschutz. Je älter ein Obstbaum und mehr mit dürren Ästen oder Höhlungen ausgestattet, desto wertvoller der Baum. Da die Obstbaumbestände oft hausumgebend angelegt sind, sind sie durch Umbaumaßnahmen gefährdet, auch herrscht oft Baulandwidmung. Eine Fördermöglichkeit für die Erhaltung bestand im ÖPUL 2000 über die Maßnahme „ES“.

Ziemlich positiv kann das noch bestehende Fließgewässernetz bewertet werden. Gefährdete, typische Vogelarten wie Eisvogel (nistet an anbrüchigen Lehmufern) und Wasseramsel (braucht aus dem Wasser schauende Steine im Bach) sind noch vorhanden. Auch Fischotter und Biber gibt es noch/wieder. Fische, Muscheln, Krebse und diverse Kleintiere haben in naturnahen Gewässerabschnitten Überlebenschancen.

Die vorhandenen, teils naturnah wirkenden Fisch- und Lösschteiche können bei fehlender oder extensiver fischereilicher Nutzung ein hohes ökologisches Potential aufweisen. Wichtig ist, daß nicht zu stark befahrene oder besser gar keine Straßen in der Umgebung sind, um die Straßenopfer bei Fröschen, Kröten und Schlangen zu minimieren.

Naturschutzgüter im Wald wie etwa totholzreiche Altholzbestände mit Buchen- oder Ahornbeimischung oder durch jahrhundertlanges Streurechen herabgewirtschaftete, föhrenreiche Mischwälder mit viel Birken, Lichtungen und Dickungen sind nur sehr selten vorhanden. Monotone Fichtenforste prägen oft das Bild. Diese Monotonisierung und die „Verhochwaldung“ sorgen derzeit für Rückgänge naturschutzrelevanter Waldbewohner wie z.B. Haselhuhn und Sperlingskauz. Immerhin gibt es im Bereich Hollerberg-Lüftnerberg noch aktuelle Sperlingskauznachweise. Besonders erhaltenswert und auch finanziell förderbar sind sogenannte Spechtbäume, meist große Buchen, mit ihren für allerlei gefährdete Arten geeigneten Nisthöhlen. Theoretische Gefährdungen bestehen im Wald durch Neuerschließungen und Verwüstungen durch Erntemaschineneinsatz oder durch jegliche Waldarbeiten während der Fortpflanzungszeit der Waldtiere. Ausgleichszahlungen für ökologische Maßnahmen im Wald sollen im künftigen ÖPUL forciert werden.

3.1. Ansprache der erhobenen Grünlandbestandestypen / Kartierschwelle

Im Frühlingsaspekt taugen sämtliche Flächen mit Beständen von Himmelschlüssel (*Primula elatior*) und Sumpfdotterblume (*Caltha palustris*) zur Schnellansprache von Extensivgrünland. In der letzten Maidekade erstmalig gemähte Wiesen unterliegen intensiver Nutzung, sodaß beim Kartierungsgang vom 20.-23.5. alle bereits gemähten Wiesen bis auf einzelne nachgenannte Ausnahmen ausgeschieden wurden. Etliche Flächen waren zu diesem Zeitpunkt frisch gedüngt, manche befanden sich schon im 2. Aufwuchs. Dennoch als Extensivgrünland ausgewiesen wurden sichtlich ertragsschwache, meist trockene Fettwiesen, die keine dreimalige Jahresnutzung zulassen und meist Rotschwingelwiesen bzw. Sommerlöwenzahnwiesen entsprechen, bzw. solche Wiesen, die bei Sommer- bis Herbstkontrollen als mesophiles Grünland eingestuft werden konnten. Der wichtige Extensivwiesenzeiger *Leontodon hispidus* (Rauher oder Sommerlöwenzahn) taugt in dieser Region nur bedingt als Extensivwiesenindikator, er ist wohl allen älteren Intensivwiesen beigemischt. *Centaurea jacea* und *pseudophrygia* (Flockenblumen) und *Phyteuma nigrum* (Schwarze Teufelskralle) sind gute Zeigerarten. Neben gebräuchlichen floristischen Bewertungskriterien bestand bei den Maikartierungen auch die Möglichkeit, die Bestandesdichte der Feldgrillen zur Indikation von Extensivgrünland beizuziehen.

3.2. Flächenbilanzen

Gemeindegröße: 23,38 km²

Mittlere Parzellengröße: ca. 4050 m²

Bauland: 0,55 km² (2,35 % des Gemeindegebietes); Hauptort mit Neusiedlungsgebieten; wenige Bauerndörfer; wenige verteilte Einzelausweisungen

Flächenhafte Erhebungstypen: 16; davon 89 Nadelwälder (6,29 km², 26,92 %), 62 Mischwälder (0,71 km², 3,05 %), 33 Laubwälder (0,13 km², 0,58 %), 37 Feldgehölzgruppen (35620 m², 0,15 %), 154 Obstgärten (0,37 km², 1,60 %), 22 Feuchtbrachen (54060 m², 0,23 %), 14 Trockenbrachen (10548 m², 0,05 %), 3 nährstoffreiche Sukzessionsflächen (2330 m², 0,01 %), 51 Aufforstungsflächen (0,18 km², 0,76 %), 25 Feuchtwiesen (0,11 km², 0,48 %), 8 Grusrasen (9598 m², 0,04 %), 300 mesophile Wiesen (2,42 km², 10,35 %), 1 Bürstlingswiese (1531 m², <0,01 %), 8 Teiche (6609 m², 0,03 %), 2 Flußabschnitte (Stauräume) (6425 m², 0,03 %; 1022 m), 4 wiesenartige Äcker (53459 m², 0,23 %)

Lineare Erhebungstypen: 10; 83 Ufergehölzabschnitte (26397 m², 0,11 %; 17490 m), 126 Hecken (31515 m², 0,13 %; 10927 m), 52 Obstzeilen (6424 m², 0,03 %; 2902 m), 26 Baumreihen (4413 m², 0,02 %; 1826 m), 6 Steinmauern (552 m²; 398 m), 3 Feuchtwiesenstreifen (233 m²; 233 m), 4 Grusrasenstreifen (1546 m², <0,01 %; 390 m), 49 mesophile Wiesenstreifen und Raine (12216 m², 0,05 %; 5271 m), 5 Bürstlingsrasenstreifen (677 m²; 617 m), 92 Bachabschnitte (59135 m², max. 0,25 %; 43770 m)

Punktförmige (kleinstflächige) Erhebungstypen: 5; davon 14 Flurobstbäume (207 m²), 35 markante Einzelbäume (1002 m²), 7 Steinköbel und Steinbühel (136 m²), 1 Grusrasen (7 m²), 52 Teiche (1113 m²)

4. Verwendete Literatur und Quellenverzeichnis

4.1. Datengrundlagen

Vom Auftraggeber beigestellte Daten

- Farb-Orthophotos im Triangulierungsblattschnitt 1:5000, Bildflug: 16.8.2001 (© Land Oberösterreich)
- Digitale ÖK50 (kartographisches Modell KM50) im Blattschnitt TB20000 (© Bundesamt für Eich- und Vermessungswesen)
- Gemeindegrenzen aus der Digitalen Katastralmappe (© Bundesamt für Eich- und Vermessungswesen)
- Digitale Katastralmappe (© Bundesamt für Eich- und Vermessungswesen)
- 10m Höhenschichtlinien generiert aus dem Digitalen Höhemodell (© Bundesamt für Eich- und Vermessungswesen)
- Naturschutzfachliche Raumgliederung Oberösterreichs, Stand 01-2003 (© Land Oberösterreich)
- Moorflächen nach Krisai & Schmidt (aus GENISYS) (© Land Oberösterreich)

Gemeinde St. Peter am Wimberg

- Analoger Flächenwidmungsplan, Stand 2.5.2002
- Digitaler Flächenwidmungsplan, Stand 2004/2005

4.2. Literaturverzeichnis

Geologische Bundesanstalt (Hrsg.) (1976): Geologische Karte des Kristallins der südlichen Böhmisches Masse: Karten und Sonderdruck von Fuchs & Matura 1976.

4.3. Sonstige Quellen

Mündliche Informationen:

Fam. F. Mitter (Auberg)

T. Engleder (Auberg, Haslach)

K. Zimmerhackl (Haslach)

Anhang 1 Fotodokumentation



Abb. 1: Nicht vollflächig gedüngte Fettweide bei Uttendorf. (Foto: K. Nadler)



Abb. 2: Hummelmühlbachtal oberhalb Uttendorf; einer von 2 winzigen letzten Bürstlingsrasen (nach EU-Recht höchstwertiges Naturschutzgut) der Gemeinde St. Peter - frisch aufgeforstet! (Foto: K. Nadler)



Abb. 3: Prallufer in äußerst naturnaher Fließstrecke der Steinernen Mühl ober der Atzmühle - Standort einer Eisvogelniströhre auf St. Stefaner Seite. (Foto: K. Nadler)



Abb. 4: Höchstwertiger Landschaftsausschnitt bei den Leitenhäusln bei Engersdorf. Die Aufforstung der Auberger Feuchtwiese im Vordergrund entspricht nicht den ÖPUL-Vorgaben zu Erhaltung und pfeglichem Umgang mit Landschaftselementen; hinten zahlreiche Extensivwiesen. (Foto: K. Nadler)



Abb. 5: Blick auf den ausgedehnten, naturschutzfachlich wertvollen Obstwiesengürtel um Kasten; Raine mit Resten von Magervegetation. (Foto: K. Nadler)



Abb. 6: Kommassierungs-Todsünde in Eckerstorf: Bepflanzung einer höchst wertvollen Trockenwiese mit Bürstling; solche Lebensräume sollten durch Mahdpflege - oder wenn nicht anders möglich - durch Beweidung erhalten werden. (Foto K. Nadler)



Abb. 7: Große Blumenwiese beim Kaar; die Margeritenmassen wachsen zum Teil auf einem Acker, nicht auf einer Wiese, bei extensiver Nutzung trotzdem ein wertvoller Lebensraum. (Foto: K. Nadler)



Abb. 8: Weg vom Kaar zum Pfaffenhofer; eine der naturschutzfachlich wertvollsten Böschungen St. Peters, mit Bürstlingsvorkommen; gut gepflegt. (Foto: K. Nadler)



Abb. 9: Eine der wertvollsten Wiesen von St. Peter: magere Feuchtwiese mit Bürstlingsrasen (braun in Bildmitte), am Weg von Kasten nach Dambach.. (Foto: G. Haug)



Abb. 10: Sumpf-Brachsaum und Grabentümpel am Rand des Mühltales ober der Atzmühle. (Foto K. Nadler)

Anhang 2 Beschreibung der Einzelflächen

**(Datenbank-Bericht: Auswahl Berichte Gemeinde -
"Ausdruck Endbericht" sortiert nach Flächennummer)**



Gemeinde: 41334 St.Peter am Wimberg

Bezirk: Rohrbach

lfd. Nummer:	1	Fläche: in m ²	9806	Länge in m:	0
Bestandestyp:	0103 Laub-Nadel-Mischwald/Laub-Nadelholz-Mischforst				
Charakteristik:					
	Bearbeiter: Nadler				
lfd. Nummer:	2	Fläche: in m ²	14768	Länge in m:	0
Bestandestyp:	0102 Nadelwald/Nadelholzforst				
Charakteristik:					
	Bearbeiter: Nadler				
lfd. Nummer:	3	Fläche: in m ²	616	Länge in m:	0
Bestandestyp:	030301 Sukzessionsfläche des feuchten und nassen Extensivgrünlandes mit oder ohne jüngerem Gehölzaufwuchs				
Charakteristik:	fette Brache an Waldrand				
	Bearbeiter: Nadler				
lfd. Nummer:	4	Fläche: in m ²	43314	Länge in m:	0
Bestandestyp:	0102 Nadelwald/Nadelholzforst				
Charakteristik:					
	Bearbeiter: Nadler				
lfd. Nummer:	5	Fläche: in m ²	8827	Länge in m:	0
Bestandestyp:	0103 Laub-Nadel-Mischwald/Laub-Nadelholz-Mischforst				
Charakteristik:					
	Bearbeiter: Nadler				
lfd. Nummer:	6	Fläche: in m ²	6738	Länge in m:	0
Bestandestyp:	0103 Laub-Nadel-Mischwald/Laub-Nadelholz-Mischforst				
Charakteristik:					
	Bearbeiter: Nadler				
lfd. Nummer:	7	Fläche: in m ²	9313	Länge in m:	0
Bestandestyp:	0103 Laub-Nadel-Mischwald/Laub-Nadelholz-Mischforst				
Charakteristik:					
	Bearbeiter: Nadler				
lfd. Nummer:	8	Fläche: in m ²	33361	Länge in m:	0
Bestandestyp:	0102 Nadelwald/Nadelholzforst				
Charakteristik:					
	Bearbeiter: Nadler				
lfd. Nummer:	9	Fläche: in m ²	17931	Länge in m:	0
Bestandestyp:	0102 Nadelwald/Nadelholzforst				
Charakteristik:					
	Bearbeiter: Nadler				
lfd. Nummer:	10	Fläche: in m ²	3020	Länge in m:	0
Bestandestyp:	0103 Laub-Nadel-Mischwald/Laub-Nadelholz-Mischforst				
Charakteristik:					
	Bearbeiter: Nadler				
lfd. Nummer:	11	Fläche: in m ²	997	Länge in m:	0
Bestandestyp:	0306 Neubewaldung/Aufforstung				
Charakteristik:	auf Extensivgrünland				
	Bearbeiter: Nadler				

lfd. Nummer:	12	Fläche: in m ²	5399	Länge in m:	0
Bestandestyp:	0306 Neubewaldung/Aufforstung				
Charakteristik:					
	Bearbeiter: Nadler				
lfd. Nummer:	13	Fläche: in m ²	4767	Länge in m:	0
Bestandestyp:	030802 Mesophile, "bunte" Fettwiese und die meisten Magerrasen, -weiden				
Charakteristik:	mit Primula elatior				
	Bearbeiter: Nadler				
lfd. Nummer:	14	Fläche: in m ²	9251	Länge in m:	0
Bestandestyp:	030802 Mesophile, "bunte" Fettwiese und die meisten Magerrasen, -weiden				
Charakteristik:	Blumenwiese mit Luzula campestris und Leontodon hispidus				
	Bearbeiter: Nadler				
lfd. Nummer:	15	Fläche: in m ²	10829	Länge in m:	0
Bestandestyp:	030802 Mesophile, "bunte" Fettwiese und die meisten Magerrasen, -weiden				
Charakteristik:	Blumenwiese mit Leontodon hispidus, Leucanthemum vulgare und Taraxacum officinale				
	Bearbeiter: Nadler				
lfd. Nummer:	16	Fläche: in m ²	2954	Länge in m:	0
Bestandestyp:	0306 Neubewaldung/Aufforstung				
Charakteristik:	auf Extensivgrünland				
	Bearbeiter: Nadler				
lfd. Nummer:	17	Fläche: in m ²	3899	Länge in m:	0
Bestandestyp:	030802 Mesophile, "bunte" Fettwiese und die meisten Magerrasen, -weiden				
Charakteristik:	mit Luzula campestris und Leontodon hispidus				
	Bearbeiter: Nadler				
lfd. Nummer:	18	Fläche: in m ²	3748	Länge in m:	0
Bestandestyp:	030802 Mesophile, "bunte" Fettwiese und die meisten Magerrasen, -weiden				
Charakteristik:	mit Leontodon hispidus				
	Bearbeiter: Nadler				
lfd. Nummer:	19	Fläche: in m ²	4100	Länge in m:	0
Bestandestyp:	0306 Neubewaldung/Aufforstung				
Charakteristik:	auf Extensivgrünland				
	Bearbeiter: Nadler				
lfd. Nummer:	20	Fläche: in m ²	4412	Länge in m:	0
Bestandestyp:	030802 Mesophile, "bunte" Fettwiese und die meisten Magerrasen, -weiden				
Charakteristik:	mit Primula elatior und Anemone nemorosa				
	Bearbeiter: Nadler				
lfd. Nummer:	21	Fläche: in m ²	2772	Länge in m:	0
Bestandestyp:	0204 Streuobstbestand (Streuobstwiese/-weide, Obstbaumreihen)				
Charakteristik:					
	Bearbeiter: Nadler				
lfd. Nummer:	22	Fläche: in m ²	4938	Länge in m:	0
Bestandestyp:	030802 Mesophile, "bunte" Fettwiese und die meisten Magerrasen, -weiden				
Charakteristik:	mit Primula elatior und Anemone nemorosa				
	Bearbeiter: Nadler				
lfd. Nummer:	23	Fläche: in m ²	5434	Länge in m:	0
Bestandestyp:	0204 Streuobstbestand (Streuobstwiese/-weide, Obstbaumreihen)				
Charakteristik:					
	Bearbeiter: Nadler				

lfd. Nummer:	24	Fläche: in m ²	2004	Länge in m:	0
Bestandestyp:	030802 Mesophile, "bunte" Fettwiese und die meisten Magerrasen, -weiden				
Charakteristik:	mit Primula elatior				
	Bearbeiter: Nadler				
lfd. Nummer:	25	Fläche: in m ²	1889	Länge in m:	0
Bestandestyp:	0306 Neubewaldung/Aufforstung				
Charakteristik:					
	Bearbeiter: Nadler				
lfd. Nummer:	26	Fläche: in m ²	16283	Länge in m:	0
Bestandestyp:	0102 Nadelwald/Nadelholzforst				
Charakteristik:					
	Bearbeiter: Nadler				
lfd. Nummer:	27	Fläche: in m ²	2673	Länge in m:	0
Bestandestyp:	0104 Laubwald/Laubholzforst				
Charakteristik:					
	Bearbeiter: Nadler				
lfd. Nummer:	28	Fläche: in m ²	1163	Länge in m:	0
Bestandestyp:	0306 Neubewaldung/Aufforstung				
Charakteristik:	zwischen Heckenzügen				
	Bearbeiter: Nadler				
lfd. Nummer:	29	Fläche: in m ²	632	Länge in m:	0
Bestandestyp:	030302 Sukzessionsfläche des trockenen Extensivgrünlandes mit oder ohne jüngerem Gehölzaufwuchs				
Charakteristik:	unbepflanzter Randstreifen einer aufgeforsteten Extensivwiese, mit Primula elatior				
	Bearbeiter: Nadler				
lfd. Nummer:	30	Fläche: in m ²	2806	Länge in m:	0
Bestandestyp:	0102 Nadelwald/Nadelholzforst				
Charakteristik:					
	Bearbeiter: Nadler				
lfd. Nummer:	31	Fläche: in m ²	723	Länge in m:	0
Bestandestyp:	0306 Neubewaldung/Aufforstung				
Charakteristik:					
	Bearbeiter: Nadler				
lfd. Nummer:	32	Fläche: in m ²	4412	Länge in m:	0
Bestandestyp:	0306 Neubewaldung/Aufforstung				
Charakteristik:	auf Extensivgrünland				
	Bearbeiter: Nadler				
lfd. Nummer:	33	Fläche: in m ²	1831	Länge in m:	0
Bestandestyp:	030802 Mesophile, "bunte" Fettwiese und die meisten Magerrasen, -weiden				
Charakteristik:	mit Luzula campestris				
	Bearbeiter: Nadler				
lfd. Nummer:	34	Fläche: in m ²	1393	Länge in m:	0
Bestandestyp:	0306 Neubewaldung/Aufforstung				
Charakteristik:	auf Extensivgrünland				
	Bearbeiter: Nadler				

lfd. Nummer:	35	Fläche: in m ²	2883	Länge in m:	0
Bestandestyp:	030802 Mesophile, "bunte" Fettwiese und die meisten Magerrasen, -weiden				
Charakteristik:	mit Primula elatior, Fläche jüngst reduziert durch Parkplatzbau				
	Bearbeiter: Nadler				
lfd. Nummer:	36	Fläche: in m ²	4994	Länge in m:	0
Bestandestyp:	0204 Streuobstbestand (Streuobstwiese/-weide, Obstbaumreihen)				
Charakteristik:					
	Bearbeiter: Nadler				
lfd. Nummer:	37	Fläche: in m ²	1017	Länge in m:	0
Bestandestyp:	0102 Nadelwald/Nadelholzforst				
Charakteristik:					
	Bearbeiter: Nadler				
lfd. Nummer:	38	Fläche: in m ²	6120	Länge in m:	0
Bestandestyp:	0102 Nadelwald/Nadelholzforst				
Charakteristik:					
	Bearbeiter: Nadler				
lfd. Nummer:	39	Fläche: in m ²	4134	Länge in m:	0
Bestandestyp:	0306 Neubewaldung/Aufforstung				
Charakteristik:					
	Bearbeiter: Nadler				
lfd. Nummer:	40	Fläche: in m ²	8055	Länge in m:	0
Bestandestyp:	0306 Neubewaldung/Aufforstung				
Charakteristik:	auf Acker				
	Bearbeiter: Nadler				
lfd. Nummer:	41	Fläche: in m ²	6540	Länge in m:	0
Bestandestyp:	0102 Nadelwald/Nadelholzforst				
Charakteristik:					
	Bearbeiter: Nadler				
lfd. Nummer:	42	Fläche: in m ²	3314	Länge in m:	0
Bestandestyp:	030301 Sukzessionsfläche des feuchten und nassen Extensivgrünlandes mit oder ohne jüngerem Gehölzaufwuchs				
Charakteristik:	Sumpfgaben mit Caltha palustris				
	Bearbeiter: Nadler				
lfd. Nummer:	43	Fläche: in m ²	3768	Länge in m:	0
Bestandestyp:	0306 Neubewaldung/Aufforstung				
Charakteristik:	auf Fettwiese				
	Bearbeiter: Nadler				
lfd. Nummer:	44	Fläche: in m ²	4520	Länge in m:	0
Bestandestyp:	030802 Mesophile, "bunte" Fettwiese und die meisten Magerrasen, -weiden				
Charakteristik:	mit Luzula campestris und Knautia arvensis				
	Bearbeiter: Nadler				
lfd. Nummer:	45	Fläche: in m ²	353	Länge in m:	0
Bestandestyp:	0102 Nadelwald/Nadelholzforst				
Charakteristik:					
	Bearbeiter: Nadler				
lfd. Nummer:	46	Fläche: in m ²	3532	Länge in m:	0
Bestandestyp:	0306 Neubewaldung/Aufforstung				
Charakteristik:					
	Bearbeiter: Nadler				

lfd. Nummer:	47	Fläche: in m ²	11120	Länge in m:	0
Bestandestyp:	0102 Nadelwald/Nadelholzforst				
Charakteristik:					
	Bearbeiter: Nadler				
lfd. Nummer:	48	Fläche: in m ²	2432	Länge in m:	0
Bestandestyp:	030802 Mesophile, "bunte" Fettwiese und die meisten Magerrasen, -weiden				
Charakteristik:	mit Primula elatior				
	Bearbeiter: Nadler				
lfd. Nummer:	49	Fläche: in m ²	3947	Länge in m:	0
Bestandestyp:	030802 Mesophile, "bunte" Fettwiese und die meisten Magerrasen, -weiden				
Charakteristik:	fette Schlangenknoterichwiese				
	Bearbeiter: Nadler				
lfd. Nummer:	50	Fläche: in m ²	3905	Länge in m:	0
Bestandestyp:	0102 Nadelwald/Nadelholzforst				
Charakteristik:					
	Bearbeiter: Nadler				
lfd. Nummer:	51	Fläche: in m ²	2944	Länge in m:	0
Bestandestyp:	0103 Laub-Nadel-Mischwald/Laub-Nadelholz-Mischforst				
Charakteristik:					
	Bearbeiter: Nadler				
lfd. Nummer:	52	Fläche: in m ²	4432	Länge in m:	0
Bestandestyp:	030802 Mesophile, "bunte" Fettwiese und die meisten Magerrasen, -weiden				
Charakteristik:	mit Luzula campestris				
	Bearbeiter: Nadler				
lfd. Nummer:	53	Fläche: in m ²	8426	Länge in m:	0
Bestandestyp:	030802 Mesophile, "bunte" Fettwiese und die meisten Magerrasen, -weiden				
Charakteristik:	mit Luzula campestris und Leontodon hispidus				
	Bearbeiter: Nadler				
lfd. Nummer:	54	Fläche: in m ²	2008	Länge in m:	0
Bestandestyp:	0204 Streuobstbestand (Streuobstwiese/-weide, Obstbaumreihen)				
Charakteristik:					
	Bearbeiter: Nadler				
lfd. Nummer:	55	Fläche: in m ²	328	Länge in m:	0
Bestandestyp:	0201 Kleinstwaldfläche ("Feldgehölz"), Gebüsch oder Baumgruppe unter 1000m²				
Charakteristik:	mit Espe und Traubenkirsche				
	Bearbeiter: Nadler				
lfd. Nummer:	56	Fläche: in m ²	4623	Länge in m:	0
Bestandestyp:	0103 Laub-Nadel-Mischwald/Laub-Nadelholz-Mischforst				
Charakteristik:					
	Bearbeiter: Nadler				
lfd. Nummer:	57	Fläche: in m ²	1082	Länge in m:	0
Bestandestyp:	030802 Mesophile, "bunte" Fettwiese und die meisten Magerrasen, -weiden				
Charakteristik:	ziemlich intensiv genutzte Weidefläche mit Luzula campestris und Taraxacum officinale				
	Bearbeiter: Nadler				
lfd. Nummer:	58	Fläche: in m ²	1045	Länge in m:	0
Bestandestyp:	0102 Nadelwald/Nadelholzforst				
Charakteristik:					
	Bearbeiter: Nadler				

lfd. Nummer:	59	Fläche: in m ²	2652	Länge in m:	0
Bestandestyp:	030301 Sukzessionsfläche des feuchten und nassen Extensivgrünlandes mit oder ohne jüngerem Gehölzaufwuchs				
Charakteristik:	alte gehölzreiche Brache in Bachtal				
	Bearbeiter: Nadler				
lfd. Nummer:	60	Fläche: in m ²	8027	Länge in m:	0
Bestandestyp:	0102 Nadelwald/Nadelholzforst				
Charakteristik:					
	Bearbeiter: Nadler				
lfd. Nummer:	61	Fläche: in m ²	5720	Länge in m:	0
Bestandestyp:	030802 Mesophile, "bunte" Fettwiese und die meisten Magerrasen, -weiden				
Charakteristik:	Böschung mit Centaurea jacea				
	Bearbeiter: Nadler				
lfd. Nummer:	62	Fläche: in m ²	3643	Länge in m:	0
Bestandestyp:	0306 Neubewaldung/Aufforstung				
Charakteristik:	auf Extensivgrünland mit Primula elatior				
	Bearbeiter: Nadler				
lfd. Nummer:	63	Fläche: in m ²	6576	Länge in m:	0
Bestandestyp:	030802 Mesophile, "bunte" Fettwiese und die meisten Magerrasen, -weiden				
Charakteristik:	mit Luzula campestris und Polygonum bistorta				
	Bearbeiter: Nadler				
lfd. Nummer:	64	Fläche: in m ²	21563	Länge in m:	0
Bestandestyp:	030802 Mesophile, "bunte" Fettwiese und die meisten Magerrasen, -weiden				
Charakteristik:	fette Schlangenknoterichwiese				
	Bearbeiter: Nadler				
lfd. Nummer:	65	Fläche: in m ²	1256	Länge in m:	0
Bestandestyp:	030302 Sukzessionsfläche des trockenen Extensivgrünlandes mit oder ohne jüngerem Gehölzaufwuchs				
Charakteristik:	mehr oder weniger umwaldet und verwaldend				
	Bearbeiter: Nadler				
lfd. Nummer:	66	Fläche: in m ²	58239	Länge in m:	0
Bestandestyp:	0102 Nadelwald/Nadelholzforst				
Charakteristik:					
	Bearbeiter: Nadler				
lfd. Nummer:	67	Fläche: in m ²	3339	Länge in m:	0
Bestandestyp:	0306 Neubewaldung/Aufforstung				
Charakteristik:	neben Wald				
	Bearbeiter: Nadler				
lfd. Nummer:	68	Fläche: in m ²	1457	Länge in m:	0
Bestandestyp:	0306 Neubewaldung/Aufforstung				
Charakteristik:	an Waldrand				
	Bearbeiter: Nadler				
lfd. Nummer:	69	Fläche: in m ²	959	Länge in m:	0
Bestandestyp:	030302 Sukzessionsfläche des trockenen Extensivgrünlandes mit oder ohne jüngerem Gehölzaufwuchs				
Charakteristik:	versaumte Fettwiese zwischen Bühel- und Heckengehölzen				
	Bearbeiter: Nadler				

lfd. Nummer:	70	Fläche: in m ²	8865	Länge in m:	0
Bestandestyp:	0103 Laub-Nadel-Mischwald/Laub-Nadelholz-Mischforst				
Charakteristik:	mit etwas Seidelbast				
Bearbeiter: Nadler					
lfd. Nummer:	71	Fläche: in m ²	1999	Länge in m:	0
Bestandestyp:	0204 Streuobstbestand (Streuobstwiese/-weide, Obstbaumreihen)				
Charakteristik:					
Bearbeiter: Nadler					
lfd. Nummer:	72	Fläche: in m ²	4095	Länge in m:	0
Bestandestyp:	030802 Mesophile, "bunte" Fettwiese und die meisten Magerrasen, -weiden				
Charakteristik:	teils verwilderter Obstgarten, teils verwaldende Trockenwiese(nbrache)				
Bearbeiter: Nadler					
lfd. Nummer:	73	Fläche: in m ²	1114	Länge in m:	0
Bestandestyp:	030302 Sukzessionsfläche des trockenen Extensivgrünlandes mit oder ohne jüngerem Gehölzaufwuchs				
Charakteristik:	mit Espen verbuschende Extensivwiesenbrache, mit Primula elatior				
Bearbeiter: Nadler					
lfd. Nummer:	74	Fläche: in m ²	4304	Länge in m:	0
Bestandestyp:	030802 Mesophile, "bunte" Fettwiese und die meisten Magerrasen, -weiden				
Charakteristik:	mit Primula elatior				
Bearbeiter: Nadler					
lfd. Nummer:	75	Fläche: in m ²	10626	Länge in m:	0
Bestandestyp:	0307 Feuchtes und nasses Extensivgrünland				
Charakteristik:	eine der wertvollsten Biotopflächen St. Peters mit Caltha palustris, Scirpus syvaticus und Dactylorhiza majalis				
Bearbeiter: Nadler					
lfd. Nummer:	76	Fläche: in m ²	6157	Länge in m:	0
Bestandestyp:	030802 Mesophile, "bunte" Fettwiese und die meisten Magerrasen, -weiden				
Charakteristik:	wertvolle Extensivwiese mit massenhaft Primula elatior, stark aufforstungsgefährdet				
Bearbeiter: Nadler					
lfd. Nummer:	77	Fläche: in m ²	13862	Länge in m:	0
Bestandestyp:	0306 Neubewaldung/Aufforstung				
Charakteristik:	besonders problematische Großaufforstung in wertvollem Biotopkomplex				
Bearbeiter: Nadler					
lfd. Nummer:	78	Fläche: in m ²	8256	Länge in m:	0
Bestandestyp:	030802 Mesophile, "bunte" Fettwiese und die meisten Magerrasen, -weiden				
Charakteristik:	durch alte Aufforstungen und hoch aufgewachsene Baumhecken stark beschattete Extensivwiese mit Primula elatior, stark aufforstungsgefährdet				
Bearbeiter: Nadler					
lfd. Nummer:	79	Fläche: in m ²	1082	Länge in m:	0
Bestandestyp:	030302 Sukzessionsfläche des trockenen Extensivgrünlandes mit oder ohne jüngerem Gehölzaufwuchs				
Charakteristik:	Verwaldung mit Birken und Espen				
Bearbeiter: Nadler					
lfd. Nummer:	80	Fläche: in m ²	22565	Länge in m:	0
Bestandestyp:	0306 Neubewaldung/Aufforstung				
Charakteristik:	sehr problematische Großflächenaufforstung in wertvollem Biotopkomplex				
Bearbeiter: Nadler					

lfd. Nummer:	81	Fläche: in m ²	2503	Länge in m:	0
Bestandestyp:	0201 Kleinstwaldfläche ("Feldgehölz"), Gebüsch oder Baumgruppe unter 1000m²				
Charakteristik:	Espen-Hasel-Gehölz				
Bearbeiter: Nadler					
lfd. Nummer:	82	Fläche: in m ²	69351	Länge in m:	0
Bestandestyp:	0102 Nadelwald/Nadelholzforst				
Charakteristik:					
Bearbeiter: Nadler					
lfd. Nummer:	83	Fläche: in m ²	4811	Länge in m:	0
Bestandestyp:	0103 Laub-Nadel-Mischwald/Laub-Nadelholz-Mischforst				
Charakteristik:					
Bearbeiter: Nadler					
lfd. Nummer:	84	Fläche: in m ²	30489	Länge in m:	0
Bestandestyp:	0102 Nadelwald/Nadelholzforst				
Charakteristik:					
Bearbeiter: Nadler					
lfd. Nummer:	85	Fläche: in m ²	12606	Länge in m:	0
Bestandestyp:	0306 Neubewaldung/Aufforstung				
Charakteristik:	auf Extensivgrünland mit Primula elatior				
Bearbeiter: Nadler					
lfd. Nummer:	86	Fläche: in m ²	2197	Länge in m:	0
Bestandestyp:	0103 Laub-Nadel-Mischwald/Laub-Nadelholz-Mischforst				
Charakteristik:					
Bearbeiter: Nadler					
lfd. Nummer:	87	Fläche: in m ²	3287	Länge in m:	0
Bestandestyp:	0104 Laubwald/Laubholzforst				
Charakteristik:					
Bearbeiter: Nadler					
lfd. Nummer:	88	Fläche: in m ²	772	Länge in m:	0
Bestandestyp:	030802 Mesophile, "bunte" Fettwiese und die meisten Magerrasen, -weiden				
Charakteristik:	magere Böschung mit Primula elatior				
Bearbeiter: Nadler					
lfd. Nummer:	89	Fläche: in m ²	13580	Länge in m:	0
Bestandestyp:	0204 Streuobstbestand (Streuobstwiese/-weide, Obstbaumreihen)				
Charakteristik:					
Bearbeiter: Nadler					
lfd. Nummer:	90	Fläche: in m ²	2003	Länge in m:	0
Bestandestyp:	030802 Mesophile, "bunte" Fettwiese und die meisten Magerrasen, -weiden				
Charakteristik:	mit Primula elatior				
Bearbeiter: Nadler					
lfd. Nummer:	91	Fläche: in m ²	2916	Länge in m:	0
Bestandestyp:	0204 Streuobstbestand (Streuobstwiese/-weide, Obstbaumreihen)				
Charakteristik:					
Bearbeiter: Nadler					
lfd. Nummer:	92	Fläche: in m ²	6417	Länge in m:	0
Bestandestyp:	0204 Streuobstbestand (Streuobstwiese/-weide, Obstbaumreihen)				
Charakteristik:					
Bearbeiter: Nadler					

lfd. Nummer:	93	Fläche: in m ²	1166	Länge in m:	0
Bestandestyp:	0204 Streuobstbestand (Streuobstwiese/-weide, Obstbaumreihen)				
Charakteristik:					
	Bearbeiter: Nadler				
lfd. Nummer:	94	Fläche: in m ²	8170	Länge in m:	0
Bestandestyp:	0306 Neubewaldung/Aufforstung				
Charakteristik:	aufgeforstete Böschung neben alten Aufforstungen				
	Bearbeiter: Nadler				
lfd. Nummer:	95	Fläche: in m ²	4285	Länge in m:	0
Bestandestyp:	030802 Mesophile, "bunte" Fettwiese und die meisten Magerrasen, -weiden				
Charakteristik:	Übergang Fettwiese - Intensivwiese mit etwas Centaurea jacea, Leontodon hispidus und Caltha palustris				
	Bearbeiter: Nadler				
lfd. Nummer:	96	Fläche: in m ²	308	Länge in m:	0
Bestandestyp:	0306 Neubewaldung/Aufforstung				
Charakteristik:	Böschungsaufforstung mit Blaufichten				
	Bearbeiter: Nadler				
lfd. Nummer:	97	Fläche: in m ²	914	Länge in m:	0
Bestandestyp:	0306 Neubewaldung/Aufforstung				
Charakteristik:	Blaufichtenaufforstung				
	Bearbeiter: Nadler				
lfd. Nummer:	98	Fläche: in m ²	1030	Länge in m:	0
Bestandestyp:	0306 Neubewaldung/Aufforstung				
Charakteristik:					
	Bearbeiter: Nadler				
lfd. Nummer:	99	Fläche: in m ²	14851	Länge in m:	0
Bestandestyp:	030802 Mesophile, "bunte" Fettwiese und die meisten Magerrasen, -weiden				
Charakteristik:	recht fett, mit Leucanthemum vulgare und Primula elatior				
	Bearbeiter: Nadler				
lfd. Nummer:	100	Fläche: in m ²	1326	Länge in m:	0
Bestandestyp:	0306 Neubewaldung/Aufforstung				
Charakteristik:					
	Bearbeiter: Nadler				
lfd. Nummer:	101	Fläche: in m ²	2105	Länge in m:	0
Bestandestyp:	0306 Neubewaldung/Aufforstung				
Charakteristik:					
	Bearbeiter: Nadler				
lfd. Nummer:	102	Fläche: in m ²	1667	Länge in m:	0
Bestandestyp:	0204 Streuobstbestand (Streuobstwiese/-weide, Obstbaumreihen)				
Charakteristik:					
	Bearbeiter: Nadler				
lfd. Nummer:	103	Fläche: in m ²	1201	Länge in m:	0
Bestandestyp:	0307 Feuchtes und nasses Extensivgrünland				
Charakteristik:	mit Caltha palustris				
	Bearbeiter: Nadler				
lfd. Nummer:	104	Fläche: in m ²	7216	Länge in m:	0
Bestandestyp:	030802 Mesophile, "bunte" Fettwiese und die meisten Magerrasen, -weiden				
Charakteristik:	mit Primula elatior, Luzula campestris und etwas Hypochaeris radicata				
	Bearbeiter: Nadler				

lfd. Nummer:	105	Fläche: in m ²	2189	Länge in m:	0
Bestandestyp:	030802 Mesophile, "bunte" Fettwiese und die meisten Magerrasen, -weiden				
Charakteristik:	Rotschwingelwiese mit Primula elatior und etwas Nardus stricta				
	Bearbeiter: Nadler				
lfd. Nummer:	106	Fläche: in m ²	17863	Länge in m:	0
Bestandestyp:	0102 Nadelwald/Nadelholzforst				
Charakteristik:					
	Bearbeiter: Nadler				
lfd. Nummer:	107	Fläche: in m ²	591	Länge in m:	0
Bestandestyp:	0204 Streuobstbestand (Streuobstwiese/-weide, Obstbaumreihen)				
Charakteristik:					
	Bearbeiter: Nadler				
lfd. Nummer:	108	Fläche: in m ²	2029	Länge in m:	0
Bestandestyp:	0204 Streuobstbestand (Streuobstwiese/-weide, Obstbaumreihen)				
Charakteristik:					
	Bearbeiter: Nadler				
lfd. Nummer:	109	Fläche: in m ²	7261	Länge in m:	0
Bestandestyp:	030802 Mesophile, "bunte" Fettwiese und die meisten Magerrasen, -weiden				
Charakteristik:	mit Luzula campestris, Knautia arvensis, Ranunculus bulbosus und etwas Centaurea jacea				
	Bearbeiter: Nadler				
lfd. Nummer:	110	Fläche: in m ²	2151	Länge in m:	0
Bestandestyp:	0201 Kleinstwaldfläche ("Feldgehölz"), Gebüsch oder Baumgruppe unter 1000m²				
Charakteristik:	Nadelwald mit Birkenbeimischung				
	Bearbeiter: Nadler				
lfd. Nummer:	111	Fläche: in m ²	2582	Länge in m:	0
Bestandestyp:	0204 Streuobstbestand (Streuobstwiese/-weide, Obstbaumreihen)				
Charakteristik:					
	Bearbeiter: Nadler				
lfd. Nummer:	112	Fläche: in m ²	29298	Länge in m:	0
Bestandestyp:	030802 Mesophile, "bunte" Fettwiese und die meisten Magerrasen, -weiden				
Charakteristik:	verschiedene Fettwiesen mit Luzula campestris, Knautia arvensis, Primula elatior				
	Bearbeiter: Nadler				
lfd. Nummer:	113	Fläche: in m ²	2198	Länge in m:	0
Bestandestyp:	0204 Streuobstbestand (Streuobstwiese/-weide, Obstbaumreihen)				
Charakteristik:					
	Bearbeiter: Nadler				
lfd. Nummer:	114	Fläche: in m ²	60090	Länge in m:	0
Bestandestyp:	0102 Nadelwald/Nadelholzforst				
Charakteristik:					
	Bearbeiter: Nadler				
lfd. Nummer:	115	Fläche: in m ²	915	Länge in m:	0
Bestandestyp:	0306 Neubewaldung/Aufforstung				
Charakteristik:	auf Extensivgrünland				
	Bearbeiter: Nadler				
lfd. Nummer:	116	Fläche: in m ²	5131	Länge in m:	0
Bestandestyp:	0306 Neubewaldung/Aufforstung				
Charakteristik:	auf Trockenwiese				
	Bearbeiter: Nadler				

lfd. Nummer:	117	Fläche: in m ²	4429	Länge in m:	0
Bestandestyp:	030802 Mesophile, "bunte" Fettwiese und die meisten Magerrasen, -weiden				
Charakteristik:	Trockenwiese				
	Bearbeiter: Nadler				
lfd. Nummer:	118	Fläche: in m ²	725	Länge in m:	0
Bestandestyp:	030802 Mesophile, "bunte" Fettwiese und die meisten Magerrasen, -weiden				
Charakteristik:	kleine Magerwiese mit Hieracium pilosella				
	Bearbeiter: Nadler				
lfd. Nummer:	119	Fläche: in m ²	5907	Länge in m:	0
Bestandestyp:	030802 Mesophile, "bunte" Fettwiese und die meisten Magerrasen, -weiden				
Charakteristik:	mit Luzula campestris, Anthoxanthum odoratum und Centaurea jacea				
	Bearbeiter: Nadler				
lfd. Nummer:	120	Fläche: in m ²	689	Länge in m:	0
Bestandestyp:	0102 Nadelwald/Nadelholzforst				
Charakteristik:					
	Bearbeiter: Nadler				
lfd. Nummer:	121	Fläche: in m ²	40126	Länge in m:	0
Bestandestyp:	030802 Mesophile, "bunte" Fettwiese und die meisten Magerrasen, -weiden				
Charakteristik:	teilweise junge Fettwiesen mit Leucanthemum vulgare, Leontodon hispidus, Festuca rubra, Ranunculus bulbosus und Centaurea jacea				
	Bearbeiter: Nadler				
lfd. Nummer:	122	Fläche: in m ²	8345	Länge in m:	0
Bestandestyp:	030802 Mesophile, "bunte" Fettwiese und die meisten Magerrasen, -weiden				
Charakteristik:	mit Primula elatior, teils Magerböschung mit Festuca sp. und Euphorbia cyparissias				
	Bearbeiter: Nadler				
lfd. Nummer:	123	Fläche: in m ²	985	Länge in m:	0
Bestandestyp:	0201 Kleinstwaldfläche ("Feldgehölz"), Gebüsch oder Baumgruppe unter 1000m²				
Charakteristik:	Föhrenmischwäldchen				
	Bearbeiter: Nadler				
lfd. Nummer:	124	Fläche: in m ²	2897	Länge in m:	0
Bestandestyp:	0102 Nadelwald/Nadelholzforst				
Charakteristik:					
	Bearbeiter: Nadler				
lfd. Nummer:	125	Fläche: in m ²	2211	Länge in m:	0
Bestandestyp:	030301 Sukzessionsfläche des feuchten und nassen Extensivgrünlandes mit oder ohne jüngerem Gehölzaufwuchs				
Charakteristik:	entlang Waldrand				
	Bearbeiter: Nadler				
lfd. Nummer:	126	Fläche: in m ²	8143	Länge in m:	0
Bestandestyp:	0103 Laub-Nadel-Mischwald/Laub-Nadelholz-Mischforst				
Charakteristik:					
	Bearbeiter: Nadler				
lfd. Nummer:	127	Fläche: in m ²	5773	Länge in m:	0
Bestandestyp:	0102 Nadelwald/Nadelholzforst				
Charakteristik:					
	Bearbeiter: Nadler				

lfd. Nummer: **128** Fläche: in m² **8377** Länge in m: **0**
 Bestandestyp: **030802 Mesophile, "bunte" Fettwiese und die meisten Magerrasen, -weiden**
 Charakteristik: Wiesenteil mit *Primula elatior*

Bearbeiter: Nadler

lfd. Nummer: **129** Fläche: in m² **10801** Länge in m: **0**
 Bestandestyp: **030802 Mesophile, "bunte" Fettwiese und die meisten Magerrasen, -weiden**
 Charakteristik: mit *Luzula campestris*, *Leucanthemum vulgare* und *Anthoxanthum odoratum*

Bearbeiter: Nadler

lfd. Nummer: **130** Fläche: in m² **1232** Länge in m: **0**
 Bestandestyp: **030302 Sukzessionsfläche des trockenen Extensivgrünlandes mit oder ohne jüngerem Gehölzaufwuchs**

Charakteristik: hochgrasige Extensivwiesenbrache

Bearbeiter: Nadler

lfd. Nummer: **131** Fläche: in m² **3260** Länge in m: **0**
 Bestandestyp: **030802 Mesophile, "bunte" Fettwiese und die meisten Magerrasen, -weiden**
 Charakteristik: mit *Thymus pulegioides* und *Euphorbia cyparissias*

Bearbeiter: Nadler

lfd. Nummer: **132** Fläche: in m² **1485** Länge in m: **0**
 Bestandestyp: **0204 Streuobstbestand (Streuobstwiese/-weide, Obstbaumreihen)**
 Charakteristik:

Bearbeiter: Nadler

lfd. Nummer: **133** Fläche: in m² **804** Länge in m: **0**
 Bestandestyp: **030301 Sukzessionsfläche des feuchten und nassen Extensivgrünlandes mit oder ohne jüngerem Gehölzaufwuchs**

Charakteristik: Waldzwickel in Bachsenke, mit *Caltha palustris*

Bearbeiter: Nadler

lfd. Nummer: **134** Fläche: in m² **3038** Länge in m: **0**
 Bestandestyp: **030802 Mesophile, "bunte" Fettwiese und die meisten Magerrasen, -weiden**
 Charakteristik: mit *Primula elatior*

Bearbeiter: Nadler

lfd. Nummer: **135** Fläche: in m² **1555** Länge in m: **0**
 Bestandestyp: **030802 Mesophile, "bunte" Fettwiese und die meisten Magerrasen, -weiden**
 Charakteristik: Glatthafer-Trockenwiese

Bearbeiter: Nadler

lfd. Nummer: **136** Fläche: in m² **101500** Länge in m: **0**
 Bestandestyp: **0102 Nadelwald/Nadelholzforst**
 Charakteristik:

Bearbeiter: Nadler

lfd. Nummer: **137** Fläche: in m² **3527** Länge in m: **0**
 Bestandestyp: **030802 Mesophile, "bunte" Fettwiese und die meisten Magerrasen, -weiden**
 Charakteristik: Rotschwingelwiese mit *Luzula campestris*, *Leontodon hispidus* und etwas *Primula elatior*

Bearbeiter: Nadler

lfd. Nummer: **139** Fläche: in m² **1037** Länge in m: **0**
 Bestandestyp: **0201 Kleinstwaldfläche ("Feldgehölz"), Gebüsch oder Baumgruppe unter 1000m²**
 Charakteristik: Birke, Espe und etwas Föhre

Bearbeiter: Nadler

lfd. Nummer:	140	Fläche: in m ²	7585	Länge in m:	0
Bestandestyp:	030802 Mesophile, "bunte" Fettwiese und die meisten Magerrasen, -weiden				
Charakteristik:	schöne Trockenwiese in Biotopkomplex				
	Bearbeiter: Nadler				
lfd. Nummer:	141	Fläche: in m ²	4957	Länge in m:	0
Bestandestyp:	0306 Neubewaldung/Aufforstung				
Charakteristik:	auf Extensivgrünland				
	Bearbeiter: Nadler				
lfd. Nummer:	142	Fläche: in m ²	2873	Länge in m:	0
Bestandestyp:	030802 Mesophile, "bunte" Fettwiese und die meisten Magerrasen, -weiden				
Charakteristik:	mit Luzula campestris				
	Bearbeiter: Nadler				
lfd. Nummer:	143	Fläche: in m ²	849	Länge in m:	0
Bestandestyp:	030301 Sukzessionsfläche des feuchten und nassen Extensivgrünlandes mit oder ohne jüngerem Gehölzaufwuchs				
Charakteristik:	kleiner Brachgraben mit Caltha palustris und Ablagerungen				
	Bearbeiter: Nadler				
lfd. Nummer:	144	Fläche: in m ²	594	Länge in m:	0
Bestandestyp:	030802 Mesophile, "bunte" Fettwiese und die meisten Magerrasen, -weiden				
Charakteristik:	mit Luzula campestris				
	Bearbeiter: Nadler				
lfd. Nummer:	145	Fläche: in m ²	5216	Länge in m:	0
Bestandestyp:	030802 Mesophile, "bunte" Fettwiese und die meisten Magerrasen, -weiden				
Charakteristik:	mit Centaurea sp. und Knautia arvensis				
	Bearbeiter: Nadler				
lfd. Nummer:	146	Fläche: in m ²	2907	Länge in m:	0
Bestandestyp:	030802 Mesophile, "bunte" Fettwiese und die meisten Magerrasen, -weiden				
Charakteristik:	magere Trockenwiese mit Euphorbia cyparissias				
	Bearbeiter: Nadler				
lfd. Nummer:	147	Fläche: in m ²	2377	Länge in m:	0
Bestandestyp:	0307 Feuchtes und nasses Extensivgrünland				
Charakteristik:	teilweise Sumpf mit Scorzonera humilis				
	Bearbeiter: Nadler				
lfd. Nummer:	148	Fläche: in m ²	1286	Länge in m:	0
Bestandestyp:	030802 Mesophile, "bunte" Fettwiese und die meisten Magerrasen, -weiden				
Charakteristik:	Trockenwiese mit Arrhenatherum elatius				
	Bearbeiter: Nadler				
lfd. Nummer:	149	Fläche: in m ²	16615	Länge in m:	0
Bestandestyp:	030802 Mesophile, "bunte" Fettwiese und die meisten Magerrasen, -weiden				
Charakteristik:	Übergang Fettwiese - Intensivgrünland				
	Bearbeiter: Nadler				
lfd. Nummer:	150	Fläche: in m ²	3516	Länge in m:	0
Bestandestyp:	030802 Mesophile, "bunte" Fettwiese und die meisten Magerrasen, -weiden				
Charakteristik:	mit Leontodon hispidus, Leucanthemum vulgare und Lotus corniculatus, alter Ackerstandort				
	Bearbeiter: Nadler				

lfd. Nummer:	151	Fläche: in m ²	1852	Länge in m:	0
Bestandestyp:	030802 Mesophile, "bunte" Fettwiese und die meisten Magerrasen, -weiden				
Charakteristik:	Trockenwiese				
	Bearbeiter: Nadler				
lfd. Nummer:	152	Fläche: in m ²	1690	Länge in m:	0
Bestandestyp:	0204 Streuobstbestand (Streuobstwiese/-weide, Obstbaumreihen)				
Charakteristik:					
	Bearbeiter: Nadler				
lfd. Nummer:	153	Fläche: in m ²	465	Länge in m:	0
Bestandestyp:	030802 Mesophile, "bunte" Fettwiese und die meisten Magerrasen, -weiden				
Charakteristik:	kleine Trockenwiese in Garten				
	Bearbeiter: Nadler				
lfd. Nummer:	154	Fläche: in m ²	7491	Länge in m:	0
Bestandestyp:	030802 Mesophile, "bunte" Fettwiese und die meisten Magerrasen, -weiden				
Charakteristik:	Hangwiese mit Primula elatior und verteilten Obstbäumen				
	Bearbeiter: Nadler				
lfd. Nummer:	155	Fläche: in m ²	2033	Länge in m:	0
Bestandestyp:	030301 Sukzessionsfläche des feuchten und nassen Extensivgrünlandes mit oder ohne jüngerem Gehölzaufwuchs				
Charakteristik:	Graben mit zugehöriger Böschung, mit einigen Erlenaufwüchsen, vormals Teil eines sehr wertvollen Feuchtwiesenkomplexes				
	Bearbeiter: Nadler				
lfd. Nummer:	156	Fläche: in m ²	5661	Länge in m:	0
Bestandestyp:	030802 Mesophile, "bunte" Fettwiese und die meisten Magerrasen, -weiden				
Charakteristik:	mit Luzula campestris und Anthoxanthum odoratum				
	Bearbeiter: Nadler				
lfd. Nummer:	157	Fläche: in m ²	435	Länge in m:	0
Bestandestyp:	030301 Sukzessionsfläche des feuchten und nassen Extensivgrünlandes mit oder ohne jüngerem Gehölzaufwuchs				
Charakteristik:	bachbegleitender Wiesensaum mit Caltha palustris				
	Bearbeiter: Nadler				
lfd. Nummer:	158	Fläche: in m ²	16801	Länge in m:	0
Bestandestyp:	030802 Mesophile, "bunte" Fettwiese und die meisten Magerrasen, -weiden				
Charakteristik:	relativ intensiv bewirtschaftet, mit etwas Primula elatior				
	Bearbeiter: Nadler				
lfd. Nummer:	159	Fläche: in m ²	323	Länge in m:	0
Bestandestyp:	0104 Laubwald/Laubholzforst				
Charakteristik:					
	Bearbeiter: Nadler				
lfd. Nummer:	160	Fläche: in m ²	2937	Länge in m:	0
Bestandestyp:	0201 Kleinstwaldfläche ("Feldgehölz"), Gebüsch oder Baumgruppe unter 1000m²				
Charakteristik:	Fichte, Birke				
	Bearbeiter: Nadler				
lfd. Nummer:	161	Fläche: in m ²	1665	Länge in m:	0
Bestandestyp:	0201 Kleinstwaldfläche ("Feldgehölz"), Gebüsch oder Baumgruppe unter 1000m²				
Charakteristik:	Espe, Birke, Fichte				
	Bearbeiter: Nadler				

lfd. Nummer:	162	Fläche: in m ²	2532	Länge in m:	0
Bestandestyp:	0201 Kleinstwaldfläche ("Feldgehölz"), Gebüsch oder Baumgruppe unter 1000m²				
Charakteristik:	Espe, Birke, Fichte, Esche, Hasel und etwas Bergahorn				
	Bearbeiter: Nadler				
lfd. Nummer:	163	Fläche: in m ²	1326	Länge in m:	0
Bestandestyp:	0204 Streuobstbestand (Streuobstwiese/-weide, Obstbaumreihen)				
Charakteristik:					
	Bearbeiter: Nadler				
lfd. Nummer:	164	Fläche: in m ²	1305	Länge in m:	0
Bestandestyp:	0204 Streuobstbestand (Streuobstwiese/-weide, Obstbaumreihen)				
Charakteristik:					
	Bearbeiter: Nadler				
lfd. Nummer:	165	Fläche: in m ²	4220	Länge in m:	0
Bestandestyp:	0204 Streuobstbestand (Streuobstwiese/-weide, Obstbaumreihen)				
Charakteristik:					
	Bearbeiter: Nadler				
lfd. Nummer:	166	Fläche: in m ²	0	Länge in m:	0
Bestandestyp:	0103 Laub-Nadel-Mischwald/Laub-Nadelholz-Mischforst				
Charakteristik:					
	Bearbeiter: Nadler				
lfd. Nummer:	167	Fläche: in m ²	51981	Länge in m:	0
Bestandestyp:	0103 Laub-Nadel-Mischwald/Laub-Nadelholz-Mischforst				
Charakteristik:					
	Bearbeiter: Nadler				
lfd. Nummer:	168	Fläche: in m ²	250544	Länge in m:	0
Bestandestyp:	0102 Nadelwald/Nadelholzforst				
Charakteristik:					
	Bearbeiter: Nadler				
lfd. Nummer:	169	Fläche: in m ²	9310	Länge in m:	0
Bestandestyp:	0103 Laub-Nadel-Mischwald/Laub-Nadelholz-Mischforst				
Charakteristik:					
	Bearbeiter: Nadler				
lfd. Nummer:	170	Fläche: in m ²	3746	Länge in m:	0
Bestandestyp:	030802 Mesophile, "bunte" Fettwiese und die meisten Magerrasen, -weiden				
Charakteristik:	Waldwiese				
	Bearbeiter: Nadler				
lfd. Nummer:	171	Fläche: in m ²	1910	Länge in m:	0
Bestandestyp:	030802 Mesophile, "bunte" Fettwiese und die meisten Magerrasen, -weiden				
Charakteristik:	Waldwiese				
	Bearbeiter: Nadler				
lfd. Nummer:	172	Fläche: in m ²	24229	Länge in m:	0
Bestandestyp:	030802 Mesophile, "bunte" Fettwiese und die meisten Magerrasen, -weiden				
Charakteristik:	fett, mit viel Leucanthemum vulgare, Unterrand mager				
	Bearbeiter: Nadler				
lfd. Nummer:	173	Fläche: in m ²	5885	Länge in m:	0
Bestandestyp:	030802 Mesophile, "bunte" Fettwiese und die meisten Magerrasen, -weiden				
Charakteristik:	mit Ranunculus bulbosus				
	Bearbeiter: Nadler				

lfd. Nummer:	174	Fläche: in m ²	6229	Länge in m:	0
Bestandestyp:	030802 Mesophile, "bunte" Fettwiese und die meisten Magerrasen, -weiden				
Charakteristik:	mit Ranunculus bulbosus				
	Bearbeiter: Nadler				
lfd. Nummer:	175	Fläche: in m ²	1659	Länge in m:	0
Bestandestyp:	030802 Mesophile, "bunte" Fettwiese und die meisten Magerrasen, -weiden				
Charakteristik:	mit Leontodon hispidus und etwas Polygonum bistorta				
	Bearbeiter: Nadler				
lfd. Nummer:	176	Fläche: in m ²	540	Länge in m:	0
Bestandestyp:	0204 Streuobstbestand (Streuobstwiese/-weide, Obstbaumreihen)				
Charakteristik:					
	Bearbeiter: Nadler				
lfd. Nummer:	177	Fläche: in m ²	904	Länge in m:	0
Bestandestyp:	030802 Mesophile, "bunte" Fettwiese und die meisten Magerrasen, -weiden				
Charakteristik:	kleiner Extensivwiesenfleck mit Obstbäumen				
	Bearbeiter: Nadler				
lfd. Nummer:	178	Fläche: in m ²	2120	Länge in m:	0
Bestandestyp:	030802 Mesophile, "bunte" Fettwiese und die meisten Magerrasen, -weiden				
Charakteristik:	trockener Wiesenteil, mit Leontodon hispidus				
	Bearbeiter: Nadler				
lfd. Nummer:	179	Fläche: in m ²	5325	Länge in m:	0
Bestandestyp:	030802 Mesophile, "bunte" Fettwiese und die meisten Magerrasen, -weiden				
Charakteristik:	mit Leontodon hispidus und etwas Alopecurus pratensis				
	Bearbeiter: Nadler				
lfd. Nummer:	180	Fläche: in m ²	1506	Länge in m:	0
Bestandestyp:	0204 Streuobstbestand (Streuobstwiese/-weide, Obstbaumreihen)				
Charakteristik:					
	Bearbeiter: Nadler				
lfd. Nummer:	181	Fläche: in m ²	1010	Länge in m:	0
Bestandestyp:	0307 Feuchtes und nasses Extensivgrünland				
Charakteristik:	Feuchter Wiesenteil mit Caltha palustris und Juncus effusus				
	Bearbeiter: Nadler				
lfd. Nummer:	182	Fläche: in m ²	6434	Länge in m:	0
Bestandestyp:	030802 Mesophile, "bunte" Fettwiese und die meisten Magerrasen, -weiden				
Charakteristik:	mit Leontodon hispidus und Ranunculus bulbosus, mager, rundum verheidete Felsformationen				
	Bearbeiter: Nadler				
lfd. Nummer:	183	Fläche: in m ²	61844	Länge in m:	0
Bestandestyp:	0102 Nadelwald/Nadelholzforst				
Charakteristik:					
	Bearbeiter: Nadler				
lfd. Nummer:	184	Fläche: in m ²	4730	Länge in m:	0
Bestandestyp:	0204 Streuobstbestand (Streuobstwiese/-weide, Obstbaumreihen)				
Charakteristik:					
	Bearbeiter: Nadler				
lfd. Nummer:	185	Fläche: in m ²	2498	Länge in m:	0
Bestandestyp:	0204 Streuobstbestand (Streuobstwiese/-weide, Obstbaumreihen)				
Charakteristik:					
	Bearbeiter: Nadler				

lfd. Nummer:	186	Fläche: in m ²	7474	Länge in m:	0
Bestandestyp:	030802 Mesophile, "bunte" Fettwiese und die meisten Magerrasen, -weiden				
Charakteristik:	mit <i>Leontodon hispidus</i>				
	Bearbeiter: Nadler				
lfd. Nummer:	187	Fläche: in m ²	23136	Länge in m:	0
Bestandestyp:	030802 Mesophile, "bunte" Fettwiese und die meisten Magerrasen, -weiden				
Charakteristik:	mit <i>Leontodon hispidus</i> , <i>Galium album</i> und <i>Pimpinella major</i>				
	Bearbeiter: Nadler				
lfd. Nummer:	188	Fläche: in m ²	2883	Länge in m:	0
Bestandestyp:	030802 Mesophile, "bunte" Fettwiese und die meisten Magerrasen, -weiden				
Charakteristik:	mit <i>Leontodon hispidus</i> , <i>Leucanthemum vulgare</i> und <i>Luzula campestris</i>				
	Bearbeiter: Nadler				
lfd. Nummer:	189	Fläche: in m ²	24853	Länge in m:	0
Bestandestyp:	030802 Mesophile, "bunte" Fettwiese und die meisten Magerrasen, -weiden				
Charakteristik:	mit <i>Leontodon hispidus</i> und <i>Pimpinella major</i> , auf zugehöriger Trockenwiesenböschung <i>Erophila verna</i> und <i>Euphorbia cyparissias</i>				
	Bearbeiter: Nadler				
lfd. Nummer:	190	Fläche: in m ²	9371	Länge in m:	0
Bestandestyp:	030802 Mesophile, "bunte" Fettwiese und die meisten Magerrasen, -weiden				
Charakteristik:	mit <i>Leontodon hispidus</i> und <i>Luzula campestris</i>				
	Bearbeiter: Nadler				
lfd. Nummer:	191	Fläche: in m ²	3168	Länge in m:	0
Bestandestyp:	0102 Nadelwald/Nadelholzforst				
Charakteristik:					
	Bearbeiter: Nadler				
lfd. Nummer:	192	Fläche: in m ²	26091	Länge in m:	0
Bestandestyp:	99 Erhebungsfläche unbestimmten Typs				
Charakteristik:	teils "Kleegras" mit <i>Lotus corniculatus</i> und <i>Phleum pratense</i> , mit Massen von <i>Leucanthemum vulgare</i> , teils Wiesenbestand mit <i>Leontodon hispidus</i> und <i>Campanula sp.</i>				
	Bearbeiter: Nadler				
lfd. Nummer:	193	Fläche: in m ²	6545	Länge in m:	0
Bestandestyp:	99 Erhebungsfläche unbestimmten Typs				
Charakteristik:	wiesenartiger "Acker" mit <i>Leucanthemum vulgare</i> , <i>Hypochoeris radicata</i> und <i>Rumex acetosella</i>				
	Bearbeiter: Nadler				
lfd. Nummer:	194	Fläche: in m ²	22502	Länge in m:	0
Bestandestyp:	030802 Mesophile, "bunte" Fettwiese und die meisten Magerrasen, -weiden				
Charakteristik:	Fettwiese mit <i>Luzula campestris</i>				
	Bearbeiter: Nadler				
lfd. Nummer:	195	Fläche: in m ²	13869	Länge in m:	0
Bestandestyp:	0104 Laubwald/Laubholzforst				
Charakteristik:					
	Bearbeiter: Nadler				
lfd. Nummer:	196	Fläche: in m ²	450	Länge in m:	0
Bestandestyp:	0401 Stehendes Gewässer				
Charakteristik:	Teich in breitem Grabengehölz, junger Ufergehölzbewuchs				
	Bearbeiter: Nadler				

lfd. Nummer:	197	Fläche: in m ²	1154	Länge in m:	0
Bestandestyp:	0201 Kleinstwaldfläche ("Feldgehölz"), Gebüsch oder Baumgruppe unter 1000m²				
Charakteristik:	lichtes Bühel mit vorwiegend jungen Gehölzaufwüchsen				
	Bearbeiter: Nadler				
lfd. Nummer:	198	Fläche: in m ²	37249	Länge in m:	0
Bestandestyp:	0103 Laub-Nadel-Mischwald/Laub-Nadelholz-Mischforst				
Charakteristik:					
	Bearbeiter: Nadler				
lfd. Nummer:	199	Fläche: in m ²	359	Länge in m:	0
Bestandestyp:	030802 Mesophile, "bunte" Fettwiese und die meisten Magerrasen, -weiden				
Charakteristik:	Magerwieserl um kleines Gebäude, mit Phyteuma nigrum				
	Bearbeiter: Nadler				
lfd. Nummer:	200	Fläche: in m ²	25740	Länge in m:	0
Bestandestyp:	030802 Mesophile, "bunte" Fettwiese und die meisten Magerrasen, -weiden				
Charakteristik:	mit Alopecurus pratensis, Anthoxanthum odoratum, Taraxacum officinale, Leontodon hispidus und Leucanthemum vulgare				
	Bearbeiter: Nadler				
lfd. Nummer:	201	Fläche: in m ²	1695	Länge in m:	0
Bestandestyp:	0204 Streuobstbestand (Streuobstwiese/-weide, Obstbaumreihen)				
Charakteristik:					
	Bearbeiter: Nadler				
lfd. Nummer:	202	Fläche: in m ²	309	Länge in m:	0
Bestandestyp:	0204 Streuobstbestand (Streuobstwiese/-weide, Obstbaumreihen)				
Charakteristik:					
	Bearbeiter: Nadler				
lfd. Nummer:	203	Fläche: in m ²	12885	Länge in m:	0
Bestandestyp:	030802 Mesophile, "bunte" Fettwiese und die meisten Magerrasen, -weiden				
Charakteristik:	mit Ranunculus acris und Leucanthemum vulgare				
	Bearbeiter: Nadler				
lfd. Nummer:	204	Fläche: in m ²	17466	Länge in m:	0
Bestandestyp:	0103 Laub-Nadel-Mischwald/Laub-Nadelholz-Mischforst				
Charakteristik:					
	Bearbeiter: Nadler				
lfd. Nummer:	205	Fläche: in m ²	2642	Länge in m:	0
Bestandestyp:	0103 Laub-Nadel-Mischwald/Laub-Nadelholz-Mischforst				
Charakteristik:					
	Bearbeiter: Nadler				
lfd. Nummer:	206	Fläche: in m ²	1149	Länge in m:	0
Bestandestyp:	0204 Streuobstbestand (Streuobstwiese/-weide, Obstbaumreihen)				
Charakteristik:					
	Bearbeiter: Nadler				
lfd. Nummer:	207	Fläche: in m ²	275071	Länge in m:	0
Bestandestyp:	0102 Nadelwald/Nadelholzforst				
Charakteristik:					
	Bearbeiter: Nadler				
lfd. Nummer:	208	Fläche: in m ²	1946	Länge in m:	0
Bestandestyp:	030802 Mesophile, "bunte" Fettwiese und die meisten Magerrasen, -weiden				
Charakteristik:	mit Primula elatior				
	Bearbeiter: Nadler				

lfd. Nummer:	209	Fläche: in m ²	1236	Länge in m:	0
Bestandestyp:	030802 Mesophile, "bunte" Fettwiese und die meisten Magerrasen, -weiden				
Charakteristik:	wieder bewirtschaftete Hang- bis Grabenbrache, mit Deschampsia cespitosa, beweidet				
	Bearbeiter: Nadler				
lfd. Nummer:	210	Fläche: in m ²	3079	Länge in m:	0
Bestandestyp:	030802 Mesophile, "bunte" Fettwiese und die meisten Magerrasen, -weiden				
Charakteristik:	Trockenwiese mit Thymus pulegioides				
	Bearbeiter: Nadler				
lfd. Nummer:	211	Fläche: in m ²	1521	Länge in m:	0
Bestandestyp:	0204 Streuobstbestand (Streuobstwiese/-weide, Obstbaumreihen)				
Charakteristik:					
	Bearbeiter: Nadler				
lfd. Nummer:	212	Fläche: in m ²	806	Länge in m:	0
Bestandestyp:	030802 Mesophile, "bunte" Fettwiese und die meisten Magerrasen, -weiden				
Charakteristik:	Trockenwiese mit Luzula campestris				
	Bearbeiter: Nadler				
lfd. Nummer:	213	Fläche: in m ²	1176	Länge in m:	0
Bestandestyp:	0204 Streuobstbestand (Streuobstwiese/-weide, Obstbaumreihen)				
Charakteristik:					
	Bearbeiter: Nadler				
lfd. Nummer:	214	Fläche: in m ²	2585	Länge in m:	0
Bestandestyp:	0307 Feuchtes und nasses Extensivgrünland				
Charakteristik:	mit Juncus effusus				
	Bearbeiter: Nadler				
lfd. Nummer:	215	Fläche: in m ²	289	Länge in m:	0
Bestandestyp:	030802 Mesophile, "bunte" Fettwiese und die meisten Magerrasen, -weiden				
Charakteristik:	wieder bewirtschaftete Hang- bis Grabenbrache, mit Deschampsia cespitosa, beweidet				
	Bearbeiter: Nadler				
lfd. Nummer:	216	Fläche: in m ²	51793	Länge in m:	0
Bestandestyp:	0102 Nadelwald/Nadelholzforst				
Charakteristik:					
	Bearbeiter: Nadler				
lfd. Nummer:	217	Fläche: in m ²	26123	Länge in m:	0
Bestandestyp:	0103 Laub-Nadel-Mischwald/Laub-Nadelholz-Mischforst				
Charakteristik:					
	Bearbeiter: Nadler				
lfd. Nummer:	218	Fläche: in m ²	76348	Länge in m:	0
Bestandestyp:	0102 Nadelwald/Nadelholzforst				
Charakteristik:					
	Bearbeiter: Nadler				
lfd. Nummer:	219	Fläche: in m ²	2281	Länge in m:	0
Bestandestyp:	0104 Laubwald/Laubholzforst				
Charakteristik:					
	Bearbeiter: Nadler				
lfd. Nummer:	220	Fläche: in m ²	9716	Länge in m:	0
Bestandestyp:	0103 Laub-Nadel-Mischwald/Laub-Nadelholz-Mischforst				
Charakteristik:					
	Bearbeiter: Nadler				

lfd. Nummer:	221	Fläche: in m ²	56631	Länge in m:	0
Bestandestyp:	0102 Nadelwald/Nadelholzforst				
Charakteristik:	Bearbeiter: Nadler				
lfd. Nummer:	222	Fläche: in m ²	5488	Länge in m:	0
Bestandestyp:	0103 Laub-Nadel-Mischwald/Laub-Nadelholz-Mischforst				
Charakteristik:	Bearbeiter: Nadler				
lfd. Nummer:	223	Fläche: in m ²	8442	Länge in m:	0
Bestandestyp:	0103 Laub-Nadel-Mischwald/Laub-Nadelholz-Mischforst				
Charakteristik:	Bearbeiter: Nadler				
lfd. Nummer:	224	Fläche: in m ²	45875	Länge in m:	0
Bestandestyp:	0103 Laub-Nadel-Mischwald/Laub-Nadelholz-Mischforst				
Charakteristik:	Bearbeiter: Nadler				
lfd. Nummer:	225	Fläche: in m ²	9263	Länge in m:	0
Bestandestyp:	0102 Nadelwald/Nadelholzforst				
Charakteristik:	Bearbeiter: Nadler				
lfd. Nummer:	226	Fläche: in m ²	19413	Länge in m:	0
Bestandestyp:	0103 Laub-Nadel-Mischwald/Laub-Nadelholz-Mischforst				
Charakteristik:	Bearbeiter: Nadler				
lfd. Nummer:	227	Fläche: in m ²	32518	Länge in m:	0
Bestandestyp:	0102 Nadelwald/Nadelholzforst				
Charakteristik:	Bearbeiter: Nadler				
lfd. Nummer:	228	Fläche: in m ²	6108	Länge in m:	0
Bestandestyp:	0204 Streuobstbestand (Streuobstwiese/-weide, Obstbaumreihen)				
Charakteristik:	Bearbeiter: Nadler				
lfd. Nummer:	229	Fläche: in m ²	3832	Länge in m:	0
Bestandestyp:	0204 Streuobstbestand (Streuobstwiese/-weide, Obstbaumreihen)				
Charakteristik:	Bearbeiter: Nadler				
lfd. Nummer:	230	Fläche: in m ²	1328	Länge in m:	0
Bestandestyp:	030802 Mesophile, "bunte" Fettwiese und die meisten Magerrasen, -weiden				
Charakteristik:	relativ junge Straßenböschung mit <i>Luzula campestris</i> und <i>Hieracium pilosella</i>				
	Bearbeiter: Nadler				
lfd. Nummer:	231	Fläche: in m ²	2791	Länge in m:	0
Bestandestyp:	0204 Streuobstbestand (Streuobstwiese/-weide, Obstbaumreihen)				
Charakteristik:	Bearbeiter: Nadler				
lfd. Nummer:	232	Fläche: in m ²	326701	Länge in m:	0
Bestandestyp:	0102 Nadelwald/Nadelholzforst				
Charakteristik:	Bearbeiter: Nadler				

lfd. Nummer:	233	Fläche: in m ²	1242	Länge in m:	0
Bestandestyp:	030802 Mesophile, "bunte" Fettwiese und die meisten Magerrasen, -weiden				
Charakteristik:	Wiesenrain mit sehr viel Primula elatior				
	Bearbeiter: Nadler				
lfd. Nummer:	234	Fläche: in m ²	10779	Länge in m:	0
Bestandestyp:	030802 Mesophile, "bunte" Fettwiese und die meisten Magerrasen, -weiden				
Charakteristik:	Wiesenteil mit Primula elatior und Polygonum bistorta, lokal etwas Caltha palustris				
	Bearbeiter: Nadler				
lfd. Nummer:	235	Fläche: in m ²	30555	Länge in m:	0
Bestandestyp:	0102 Nadelwald/Nadelholzforst				
Charakteristik:					
	Bearbeiter: Nadler				
lfd. Nummer:	236	Fläche: in m ²	1531	Länge in m:	0
Bestandestyp:	030803 Borstgrasrasen, bodensaure Zwergstrauchheide				
Charakteristik:	sehr gut erhaltener Bürstlingsrasen in anmooriger Magerwiese				
	Bearbeiter: Nadler				
lfd. Nummer:	237	Fläche: in m ²	6415	Länge in m:	0
Bestandestyp:	0307 Feuchtes und nasses Extensivgrünland				
Charakteristik:	zusammen mit Flächennummer 236 eine der wertvollsten Biotopflächen St. Peters: Kleinseggenried und Rotschwingelwiese mit Primula elatior, Caltha palustris, Ranunculus flammula, Dactylorhiza majalis und Standortspotential für weitere sehr seltene Arten, vorbildlich und schonend gepflegt				
	Bearbeiter: Nadler				
lfd. Nummer:	238	Fläche: in m ²	529	Länge in m:	0
Bestandestyp:	0401 Stehendes Gewässer				
Charakteristik:	Teich in Torauslauf				
	Bearbeiter: Nadler				
lfd. Nummer:	239	Fläche: in m ²	14198	Länge in m:	0
Bestandestyp:	030802 Mesophile, "bunte" Fettwiese und die meisten Magerrasen, -weiden				
Charakteristik:	Wiesenteil mit Alopecurus pratensis, Polygonum bistorta, Ranunculus acris, Rumex acetosa, Primula elatior und Anemone nemorosa				
	Bearbeiter: Nadler				
lfd. Nummer:	240	Fläche: in m ²	6271	Länge in m:	0
Bestandestyp:	0102 Nadelwald/Nadelholzforst				
Charakteristik:					
	Bearbeiter: Nadler				
lfd. Nummer:	241	Fläche: in m ²	2742	Länge in m:	0
Bestandestyp:	0204 Streuobstbestand (Streuobstwiese/-weide, Obstbaumreihen)				
Charakteristik:					
	Bearbeiter: Nadler				
lfd. Nummer:	242	Fläche: in m ²	1776	Länge in m:	0
Bestandestyp:	0307 Feuchtes und nasses Extensivgrünland				
Charakteristik:	mit Caltha palustris				
	Bearbeiter: Nadler				
lfd. Nummer:	243	Fläche: in m ²	293	Länge in m:	0
Bestandestyp:	030302 Sukzessionsfläche des trockenen Extensivgrünlandes mit oder ohne jüngerem Gehölzaufwuchs				
Charakteristik:	kleine Böschung mit geringen Gehölzaufwüchsen				
	Bearbeiter: Nadler				

lfd. Nummer:	244	Fläche: in m ²	979	Länge in m:	0
Bestandestyp:	030802 Mesophile, "bunte" Fettwiese und die meisten Magerrasen, -weiden				
Charakteristik:	Rotschwingelwiese mit Primula elatior				
	Bearbeiter: Nadler				
lfd. Nummer:	245	Fläche: in m ²	1441	Länge in m:	0
Bestandestyp:	030802 Mesophile, "bunte" Fettwiese und die meisten Magerrasen, -weiden				
Charakteristik:	Magerwiesenstreifen mit Carlina acaulis, Luzula campestris, Thymus pulegioides und Centaurea pseudophrygia, Anschüttungen vorhanden				
	Bearbeiter: Nadler				
lfd. Nummer:	246	Fläche: in m ²	7025	Länge in m:	0
Bestandestyp:	030802 Mesophile, "bunte" Fettwiese und die meisten Magerrasen, -weiden				
Charakteristik:	Weide mit Primula elatior				
	Bearbeiter: Nadler				
lfd. Nummer:	247	Fläche: in m ²	902	Länge in m:	0
Bestandestyp:	030801 Trocken-, Halbtrockenrasen und Grusfluren einschließlich der bodensauren Halbtrockenrasen und (Silikat-)Grusfluren				
Charakteristik:	Wegböschung mit Hieracium pilosella und etwas Gehölzbestand				
	Bearbeiter: Nadler				
lfd. Nummer:	248	Fläche: in m ²	2081	Länge in m:	0
Bestandestyp:	0204 Streuobstbestand (Streuobstwiese/-weide, Obstbaumreihen)				
Charakteristik:					
	Bearbeiter: Nadler				
lfd. Nummer:	249	Fläche: in m ²	5160	Länge in m:	0
Bestandestyp:	0204 Streuobstbestand (Streuobstwiese/-weide, Obstbaumreihen)				
Charakteristik:					
	Bearbeiter: Nadler				
lfd. Nummer:	250	Fläche: in m ²	1991	Länge in m:	0
Bestandestyp:	0204 Streuobstbestand (Streuobstwiese/-weide, Obstbaumreihen)				
Charakteristik:					
	Bearbeiter: Nadler				
lfd. Nummer:	251	Fläche: in m ²	19176	Länge in m:	0
Bestandestyp:	0102 Nadelwald/Nadelholzforst				
Charakteristik:					
	Bearbeiter: Nadler				
lfd. Nummer:	252	Fläche: in m ²	1934	Länge in m:	0
Bestandestyp:	0104 Laubwald/Laubholzforst				
Charakteristik:					
	Bearbeiter: Nadler				
lfd. Nummer:	253	Fläche: in m ²	1834	Länge in m:	0
Bestandestyp:	0103 Laub-Nadel-Mischwald/Laub-Nadelholz-Mischforst				
Charakteristik:	Waldsumpf mit Erlen und Fichten, Caltha palustris und Ranunculus aconitifolius				
	Bearbeiter: Nadler				
lfd. Nummer:	254	Fläche: in m ²	1743	Länge in m:	0
Bestandestyp:	0103 Laub-Nadel-Mischwald/Laub-Nadelholz-Mischforst				
Charakteristik:	Waldsumpf mit Erlen und Fichten, Caltha palustris und Ranunculus aconitifolius				
	Bearbeiter: Nadler				

lfd. Nummer: **255** Fläche: in m² **1240** Länge in m: **0**
Bestandestyp: **030301 Sukzessionsfläche des feuchten und nassen Extensivgrünlandes mit oder ohne jüngerem Gehölzaufwuchs**

Charakteristik: sumpfiger Waldrand mit verwachsenem Entwässerungsgraben (mit Grasfroschlaich), mit *Caltha palustris* und *Ranunculus aconitifolius*

Bearbeiter: Nadler

lfd. Nummer: **256** Fläche: in m² **23392** Länge in m: **0**
Bestandestyp: **030802 Mesophile, "bunte" Fettwiese und die meisten Magerrasen, -weiden**

Charakteristik: fette Schlangenknöterich-Bachwiese, artenarm, mit *Ranunculus acris* und *Ficaria verna*, vereinzelt *Sanguisorba officinalis*, *Deschampsia cespitosa*, *Cardamine pratensis* und *Anthoxanthum odoratum*

Bearbeiter: Nadler

lfd. Nummer: **257** Fläche: in m² **5049** Länge in m: **0**
Bestandestyp: **030802 Mesophile, "bunte" Fettwiese und die meisten Magerrasen, -weiden**

Charakteristik: ziemlich intensiv bewirtschaftet, mit *Anthoxanthum odoratum*

Bearbeiter: Nadler

lfd. Nummer: **258** Fläche: in m² **2414** Länge in m: **0**
Bestandestyp: **0307 Feuchtes und nasses Extensivgrünland**

Charakteristik: teilweise brachliegender Wiesenteil mit *Angelica sylvestris*

Bearbeiter: Nadler

lfd. Nummer: **259** Fläche: in m² **2854** Länge in m: **0**
Bestandestyp: **030802 Mesophile, "bunte" Fettwiese und die meisten Magerrasen, -weiden**

Charakteristik: teilweise mit Obstbaumbestand, mit *Primula elatior* und etwas *Centaurea pseudophrygia*

Bearbeiter: Nadler

lfd. Nummer: **260** Fläche: in m² **3153** Länge in m: **0**
Bestandestyp: **0402 Fließendes Gewässer**

Charakteristik: Stauraum einer Wehranlage an der Steinernen Mühl, Sohle steinig-sandig, Ufer steinig und mit Gehölzwurzeln

Bearbeiter: Nadler

lfd. Nummer: **261** Fläche: in m² **5828** Länge in m: **0**
Bestandestyp: **0204 Streuobstbestand (Streuobstwiese/-weide, Obstbaumreihen)**

Charakteristik:

Bearbeiter: Nadler

lfd. Nummer: **262** Fläche: in m² **4181** Länge in m: **0**
Bestandestyp: **030802 Mesophile, "bunte" Fettwiese und die meisten Magerrasen, -weiden**

Charakteristik: mit *Primula elatior*

Bearbeiter: Nadler

lfd. Nummer: **263** Fläche: in m² **4122** Länge in m: **0**
Bestandestyp: **030802 Mesophile, "bunte" Fettwiese und die meisten Magerrasen, -weiden**

Charakteristik: mit *Agrostis capillaris*

Bearbeiter: Nadler

lfd. Nummer: **264** Fläche: in m² **28983** Länge in m: **0**
Bestandestyp: **030802 Mesophile, "bunte" Fettwiese und die meisten Magerrasen, -weiden**

Charakteristik: ziemlich intensiv bewirtschaftete Schlangenknöterichwiese, teilweise mit *Leucanthemum vulgare* und *Primula elatior*

Bearbeiter: Nadler

lfd. Nummer: **265** Fläche: in m² **759454** Länge in m: **0**
Bestandestyp: **0102 Nadelwald/Nadelholzforst**

Charakteristik:

Bearbeiter: Nadler

lfd. Nummer:	266	Fläche: in m ²	16119	Länge in m:	0
Bestandestyp:	0102 Nadelwald/Nadelholzforst				
Charakteristik:	Fichtenforst auf ausgeprägtem Blockstandort mit etwas Kaltluftzug				
	Bearbeiter: Nadler				
lfd. Nummer:	267	Fläche: in m ²	4820	Länge in m:	0
Bestandestyp:	030802 Mesophile, "bunte" Fettwiese und die meisten Magerrasen, -weiden				
Charakteristik:	Schlangenknoterich-Bachwiese				
	Bearbeiter: Nadler				
lfd. Nummer:	268	Fläche: in m ²	18061	Länge in m:	0
Bestandestyp:	0103 Laub-Nadel-Mischwald/Laub-Nadelholz-Mischforst				
Charakteristik:					
	Bearbeiter: Nadler				
lfd. Nummer:	269	Fläche: in m ²	2621	Länge in m:	0
Bestandestyp:	0104 Laubwald/Laubholzforst				
Charakteristik:	überwiegend Erlensumpfwald mit <i>Caltha palustris</i> , <i>Filipendula ulmaria</i> , <i>Anemone nemorosa</i> und <i>Carex brizoides</i>				
	Bearbeiter: Nadler				
lfd. Nummer:	270	Fläche: in m ²	19926	Länge in m:	0
Bestandestyp:	030802 Mesophile, "bunte" Fettwiese und die meisten Magerrasen, -weiden				
Charakteristik:	waldumgebene Hangwiese mit <i>Festuca rubra</i> , <i>Leucanthemum vulgare</i> , <i>Luzula campestris</i> ; 2004 wahrscheinlich Meliorationsversuch mit Schlitzsaat				
	Bearbeiter: Nadler				
lfd. Nummer:	271	Fläche: in m ²	4397	Länge in m:	0
Bestandestyp:	030802 Mesophile, "bunte" Fettwiese und die meisten Magerrasen, -weiden				
Charakteristik:	magerer Wiesenteil, ziemlich intensiv bewirtschaftet mit <i>Taraxacum officinale</i> , <i>Festuca rubra</i> , <i>Leontodon hispidus</i> , <i>Luzula campestris</i> , <i>Polygonum bistorta</i> und <i>Primula elatior</i> , zumindest ehemals Vorkommen der Schnarrschrecke				
	Bearbeiter: Nadler				
lfd. Nummer:	272	Fläche: in m ²	4192	Länge in m:	0
Bestandestyp:	030802 Mesophile, "bunte" Fettwiese und die meisten Magerrasen, -weiden				
Charakteristik:	mit <i>Primula elatior</i>				
	Bearbeiter: Nadler				
lfd. Nummer:	273	Fläche: in m ²	9465	Länge in m:	0
Bestandestyp:	030802 Mesophile, "bunte" Fettwiese und die meisten Magerrasen, -weiden				
Charakteristik:	Schlangenknoterich-Fettwiese mit etwas <i>Anemone nemorosa</i>				
	Bearbeiter: Nadler				
lfd. Nummer:	274	Fläche: in m ²	952	Länge in m:	0
Bestandestyp:	0307 Feuchtes und nasses Extensivgrünland				
Charakteristik:	an Wiesenbächlein, mit etwas <i>Caltha palustris</i>				
	Bearbeiter: Nadler				
lfd. Nummer:	275	Fläche: in m ²	3698	Länge in m:	0
Bestandestyp:	0204 Streuobstbestand (Streuobstwiese/-weide, Obstbaumreihen)				
Charakteristik:					
	Bearbeiter: Nadler				
lfd. Nummer:	276	Fläche: in m ²	5280	Länge in m:	0
Bestandestyp:	030802 Mesophile, "bunte" Fettwiese und die meisten Magerrasen, -weiden				
Charakteristik:	mit <i>Luzula campestris</i> und <i>Festuca rubra</i> , Straßenböschung mit <i>Sedum sexangulare</i>				
	Bearbeiter: Nadler				

lfd. Nummer: **277** Fläche: in m² **1653** Länge in m: **0**
Bestandestyp: **0104 Laubwald/Laubholzforst**
Charakteristik: Erlenbestand mit *Caltha palustris*

Bearbeiter: Nadler

lfd. Nummer: **278** Fläche: in m² **55016** Länge in m: **0**
Bestandestyp: **030802 Mesophile, "bunte" Fettwiese und die meisten Magerrasen, -weiden**
Charakteristik: mit *Luzula campestris*, hauptsächlich auf ehemaligen Ackerflächen

Bearbeiter: Nadler

lfd. Nummer: **279** Fläche: in m² **10872** Länge in m: **0**
Bestandestyp: **030802 Mesophile, "bunte" Fettwiese und die meisten Magerrasen, -weiden**
Charakteristik: mit *Luzula campestris*

Bearbeiter: Nadler

lfd. Nummer: **280** Fläche: in m² **722** Länge in m: **0**
Bestandestyp: **030802 Mesophile, "bunte" Fettwiese und die meisten Magerrasen, -weiden**
Charakteristik: umwaldetes Wieserl mit *Primula elatior* und *Anemone nemorosa*

Bearbeiter: Nadler

lfd. Nummer: **281** Fläche: in m² **3857** Länge in m: **0**
Bestandestyp: **030802 Mesophile, "bunte" Fettwiese und die meisten Magerrasen, -weiden**
Charakteristik: mit *Primula elatior* und *Anemone nemorosa*, etwas *Deschampsia cespitosa* und etlichen Büscheln verwilderter Narzissen

Bearbeiter: Nadler

lfd. Nummer: **282** Fläche: in m² **1565** Länge in m: **0**
Bestandestyp: **030801 Trocken-, Halbtrockenrasen und Grusfluren einschließlich der bodensauren Halbtrockenrasen und (Silikat-)Grusfluren**
Charakteristik: Böschungsmagerwiese mit *Agrostis capillaris*, *Thymus pulegioides*, *Carlina acaulis* und etwas *Nardus stricta*, an Wegböschungabschnitt, Grusrasen mit *Hieracium pilosella*, hier Verbuschung mit Birke und Fichte,

Bearbeiter: Nadler

lfd. Nummer: **283** Fläche: in m² **2609** Länge in m: **0**
Bestandestyp: **030802 Mesophile, "bunte" Fettwiese und die meisten Magerrasen, -weiden**
Charakteristik: Trockenböschungswiese mit Einzelgehölzen am Oberrand

Bearbeiter: Nadler

lfd. Nummer: **284** Fläche: in m² **3005** Länge in m: **0**
Bestandestyp: **0204 Streuobstbestand (Streuobstwiese/-weide, Obstbaumreihen)**
Charakteristik:

Bearbeiter: Nadler

lfd. Nummer: **285** Fläche: in m² **2774** Länge in m: **0**
Bestandestyp: **0104 Laubwald/Laubholzforst**
Charakteristik:

Bearbeiter: Nadler

lfd. Nummer: **286** Fläche: in m² **1098** Länge in m: **0**
Bestandestyp: **0204 Streuobstbestand (Streuobstwiese/-weide, Obstbaumreihen)**
Charakteristik:

Bearbeiter: Nadler

lfd. Nummer: **287** Fläche: in m² **7970** Länge in m: **0**
Bestandestyp: **030802 Mesophile, "bunte" Fettwiese und die meisten Magerrasen, -weiden**
Charakteristik: Dauerweide mit *Primula elatior*, etwas *Nardus stricta* und *Carlina acaulis*

Bearbeiter: Nadler

lfd. Nummer:	288	Fläche: in m ²	2438	Länge in m:	0
Bestandestyp:	0204 Streuobstbestand (Streuobstwiese/-weide, Obstbaumreihen)				
Charakteristik:					
	Bearbeiter: Nadler				
lfd. Nummer:	289	Fläche: in m ²	7595	Länge in m:	0
Bestandestyp:	030802 Mesophile, "bunte" Fettwiese und die meisten Magerrasen, -weiden				
Charakteristik:	Extensivweide, mit Primula elatior, etwas Nardus stricta und Carlina acaulis				
	Bearbeiter: Nadler				
lfd. Nummer:	290	Fläche: in m ²	2052	Länge in m:	0
Bestandestyp:	030802 Mesophile, "bunte" Fettwiese und die meisten Magerrasen, -weiden				
Charakteristik:	bachbegleitender Wiesensaum mit Polygonum bistorta, Primula elatior und Anemone nemorosa				
	Bearbeiter: Nadler				
lfd. Nummer:	291	Fläche: in m ²	7263	Länge in m:	0
Bestandestyp:	030802 Mesophile, "bunte" Fettwiese und die meisten Magerrasen, -weiden				
Charakteristik:	mit Primula elatior und Anemone nemorosa, vereinzelt Caltha palustris				
	Bearbeiter: Nadler				
lfd. Nummer:	292	Fläche: in m ²	547	Länge in m:	0
Bestandestyp:	0306 Neubewaldung/Aufforstung				
Charakteristik:	auf Extensivgrünland				
	Bearbeiter: Nadler				
lfd. Nummer:	293	Fläche: in m ²	9040	Länge in m:	0
Bestandestyp:	030802 Mesophile, "bunte" Fettwiese und die meisten Magerrasen, -weiden				
Charakteristik:	mit Primula elatior und Anemone nemorosa, vereinzelt Caltha palustris				
	Bearbeiter: Nadler				
lfd. Nummer:	294	Fläche: in m ²	6028	Länge in m:	0
Bestandestyp:	0104 Laubwald/Laubholzforst				
Charakteristik:					
	Bearbeiter: Nadler				
lfd. Nummer:	295	Fläche: in m ²	22265	Länge in m:	0
Bestandestyp:	0103 Laub-Nadel-Mischwald/Laub-Nadelholz-Mischforst				
Charakteristik:					
	Bearbeiter: Nadler				
lfd. Nummer:	296	Fläche: in m ²	14108	Länge in m:	0
Bestandestyp:	0102 Nadelwald/Nadelholzforst				
Charakteristik:					
	Bearbeiter: Nadler				
lfd. Nummer:	297	Fläche: in m ²	3650	Länge in m:	0
Bestandestyp:	030301 Sukzessionsfläche des feuchten und nassen Extensivgrünlandes mit oder ohne jüngerem Gehölzaufwuchs				
Charakteristik:	sumpfige Wiesenbrache mit Caltha palustris				
	Bearbeiter: Nadler				
lfd. Nummer:	298	Fläche: in m ²	1417	Länge in m:	0
Bestandestyp:	030301 Sukzessionsfläche des feuchten und nassen Extensivgrünlandes mit oder ohne jüngerem Gehölzaufwuchs				
Charakteristik:	2004 frisch meliorierter Teil einer Sumpfwiesenbrache, Verstoß gegen die ÖPUL-Landschaftselemente-Erhaltungspflicht				
	Bearbeiter: Nadler				

lfd. Nummer:	299	Fläche: in m ²	2128	Länge in m:	0
Bestandestyp:	030802 Mesophile, "bunte" Fettwiese und die meisten Magerrasen, -weiden				
Charakteristik:	mit Polygonum bistorta und Primula elatior				
	Bearbeiter: Nadler				
lfd. Nummer:	300	Fläche: in m ²	10257	Länge in m:	0
Bestandestyp:	030802 Mesophile, "bunte" Fettwiese und die meisten Magerrasen, -weiden				
Charakteristik:	Rotschwingelwiese auf teils steilem Hang, vereinzelt fetter mit Anthriscus sylvestris				
	Bearbeiter: Nadler				
lfd. Nummer:	301	Fläche: in m ²	2865	Länge in m:	0
Bestandestyp:	0204 Streuobstbestand (Streuobstwiese/-weide, Obstbaumreihen)				
Charakteristik:					
	Bearbeiter: Nadler				
lfd. Nummer:	302	Fläche: in m ²	1657	Länge in m:	0
Bestandestyp:	0306 Neubewaldung/Aufforstung				
Charakteristik:	an Waldrand, in Kommassierungsgebiet				
	Bearbeiter: Nadler				
lfd. Nummer:	303	Fläche: in m ²	15242	Länge in m:	0
Bestandestyp:	0102 Nadelwald/Nadelholzforst				
Charakteristik:					
	Bearbeiter: Nadler				
lfd. Nummer:	304	Fläche: in m ²	344	Länge in m:	0
Bestandestyp:	0306 Neubewaldung/Aufforstung				
Charakteristik:	an Waldrand, in Kommassierungsgebiet				
	Bearbeiter: Nadler				
lfd. Nummer:	305	Fläche: in m ²	1142	Länge in m:	0
Bestandestyp:	0201 Kleinstwaldfläche ("Feldgehölz"), Gebüsch oder Baumgruppe unter 1000m²				
Charakteristik:	Espen-Birken-Gruppe				
	Bearbeiter: Nadler				
lfd. Nummer:	306	Fläche: in m ²	4583	Länge in m:	0
Bestandestyp:	0306 Neubewaldung/Aufforstung				
Charakteristik:	an Waldrand, in Kommassierungsgebiet				
	Bearbeiter: Nadler				
lfd. Nummer:	307	Fläche: in m ²	2203	Länge in m:	0
Bestandestyp:	0102 Nadelwald/Nadelholzforst				
Charakteristik:					
	Bearbeiter: Nadler				
lfd. Nummer:	308	Fläche: in m ²	36534	Länge in m:	0
Bestandestyp:	0102 Nadelwald/Nadelholzforst				
Charakteristik:					
	Bearbeiter: Nadler				
lfd. Nummer:	309	Fläche: in m ²	991	Länge in m:	0
Bestandestyp:	0306 Neubewaldung/Aufforstung				
Charakteristik:	an Waldrand, in Kommassierungsgebiet				
	Bearbeiter: Nadler				
lfd. Nummer:	310	Fläche: in m ²	1263	Länge in m:	0
Bestandestyp:	0204 Streuobstbestand (Streuobstwiese/-weide, Obstbaumreihen)				
Charakteristik:					
	Bearbeiter: Nadler				

lfd. Nummer: **311** Fläche: in m² **144** Länge in m: **0**
Bestandestyp: **030302 Sukzessionsfläche des trockenen Extensivgrünlandes mit oder ohne jüngerem Gehölzaufwuchs**

Charakteristik: Kleiner Waldzwickel

Bearbeiter: Nadler

lfd. Nummer: **312** Fläche: in m² **10910** Länge in m: **0**
Bestandestyp: **030802 Mesophile, "bunte" Fettwiese und die meisten Magerrasen, -weiden**

Charakteristik: fett, mit *Alopecurus pratensis* und etwas *Phyteuma nigrum*

Bearbeiter: Nadler

lfd. Nummer: **313** Fläche: in m² **3037** Länge in m: **0**
Bestandestyp: **030802 Mesophile, "bunte" Fettwiese und die meisten Magerrasen, -weiden**

Charakteristik: Magerwiese mit *Leontodon hispidus* und *Ajuga reptans*

Bearbeiter: Nadler

lfd. Nummer: **314** Fläche: in m² **20168** Länge in m: **0**
Bestandestyp: **030802 Mesophile, "bunte" Fettwiese und die meisten Magerrasen, -weiden**

Charakteristik: heterogene Fettwiese, teils auf altem Ackerstandort, auf Böschung, sowie in melioriertem Graben, mit *Festuca rubra*, *Leucanthemum vulgare* und *Leontodon hispidus*

Bearbeiter: Nadler

lfd. Nummer: **315** Fläche: in m² **2212** Länge in m: **0**
Bestandestyp: **030801 Trocken-, Halbtrockenrasen und Grusfluren einschließlich der bodensauren Halbtrockenrasen und (Silikat-)Grusfluren**

Charakteristik: Kommassierungs-Todsünde: mit Gehölzen bepflanzte und verbrachende magere Trockenböschung mit *Thymus pulegioides* und etwas *Nardus stricta*

Bearbeiter: Nadler

lfd. Nummer: **316** Fläche: in m² **3439** Länge in m: **0**
Bestandestyp: **0102 Nadelwald/Nadelholzforst**

Charakteristik:

Bearbeiter: Nadler

lfd. Nummer: **317** Fläche: in m² **3657** Länge in m: **0**
Bestandestyp: **0306 Neubewaldung/Aufforstung**

Charakteristik: an Waldrand, in Kommassierungsgebiet

Bearbeiter: Nadler

lfd. Nummer: **318** Fläche: in m² **255483** Länge in m: **0**
Bestandestyp: **0102 Nadelwald/Nadelholzforst**

Charakteristik:

Bearbeiter: Nadler

lfd. Nummer: **319** Fläche: in m² **4369** Länge in m: **0**
Bestandestyp: **0104 Laubwald/Laubholzforst**

Charakteristik:

Bearbeiter: Nadler

lfd. Nummer: **320** Fläche: in m² **6507** Länge in m: **0**
Bestandestyp: **0102 Nadelwald/Nadelholzforst**

Charakteristik:

Bearbeiter: Nadler

lfd. Nummer: **321** Fläche: in m² **13325** Länge in m: **0**
Bestandestyp: **030802 Mesophile, "bunte" Fettwiese und die meisten Magerrasen, -weiden**

Charakteristik: Weidefläche mit *Anthoxanthum odoratum*, vereinzelt kleine Steinköbel mit etwas Gehölzen

Bearbeiter: Nadler

lfd. Nummer:	322	Fläche: in m ²	271	Länge in m:	0
Bestandestyp:	0306 Neubewaldung/Aufforstung				
Charakteristik:	sehr klein, an Waldrand				
Bearbeiter: Nadler					
lfd. Nummer:	323	Fläche: in m ²	27833	Länge in m:	0
Bestandestyp:	030802 Mesophile, "bunte" Fettwiese und die meisten Magerrasen, -weiden				
Charakteristik:	mit Anthoxanthum odoratum, etwas Primula elatior, bachnah mit viel Polygonum bistorta				
Bearbeiter: Nadler					
lfd. Nummer:	324	Fläche: in m ²	17797	Länge in m:	0
Bestandestyp:	0102 Nadelwald/Nadelholzforst				
Charakteristik:					
Bearbeiter: Nadler					
lfd. Nummer:	325	Fläche: in m ²	651	Länge in m:	0
Bestandestyp:	030802 Mesophile, "bunte" Fettwiese und die meisten Magerrasen, -weiden				
Charakteristik:	waldnaher Wiesenteil mit Primula elatior				
Bearbeiter: Nadler					
lfd. Nummer:	326	Fläche: in m ²	2962	Länge in m:	0
Bestandestyp:	030802 Mesophile, "bunte" Fettwiese und die meisten Magerrasen, -weiden				
Charakteristik:	mit Leontodon hispidus und etlichen großen Laubbäumen, u. a. Linden				
Bearbeiter: Nadler					
lfd. Nummer:	327	Fläche: in m ²	2981	Länge in m:	0
Bestandestyp:	0103 Laub-Nadel-Mischwald/Laub-Nadelholz-Mischforst				
Charakteristik:					
Bearbeiter: Nadler					
lfd. Nummer:	328	Fläche: in m ²	11098	Länge in m:	0
Bestandestyp:	0104 Laubwald/Laubholzforst				
Charakteristik:					
Bearbeiter: Nadler					
lfd. Nummer:	329	Fläche: in m ²	35982	Länge in m:	0
Bestandestyp:	0103 Laub-Nadel-Mischwald/Laub-Nadelholz-Mischforst				
Charakteristik:					
Bearbeiter: Nadler					
lfd. Nummer:	330	Fläche: in m ²	2796	Länge in m:	0
Bestandestyp:	030301 Sukzessionsfläche des feuchten und nassen Extensivgrünlandes mit oder ohne jüngerem Gehölzaufwuchs				
Charakteristik:	an Waldrand gelegen				
Bearbeiter: Nadler					
lfd. Nummer:	331	Fläche: in m ²	6095	Länge in m:	0
Bestandestyp:	0306 Neubewaldung/Aufforstung				
Charakteristik:	Teilbereich einer größerflächig nicht mehr bewirtschafteten Hangzone				
Bearbeiter: Nadler					
lfd. Nummer:	332	Fläche: in m ²	1771	Länge in m:	0
Bestandestyp:	030301 Sukzessionsfläche des feuchten und nassen Extensivgrünlandes mit oder ohne jüngerem Gehölzaufwuchs				
Charakteristik:	nicht mehr bewirtschafteter Unterhangbereich an Waldrand				
Bearbeiter: Nadler					

lfd. Nummer: **333** Fläche: in m² **1517** Länge in m: **0**
Bestandestyp: **030301 Sukzessionsfläche des feuchten und nassen Extensivgrünlandes mit oder ohne jüngerem Gehölzaufwuchs**

Charakteristik: kleiner, verbrachter Hanggraben mit Böschung, mit *Caltha palustris*, in sumpfigem Grabenteil neue Teichanlage, Böschung mit zunehmendem Espen-Gehölzbestand (Flächennummer 335)

Bearbeiter: Nadler

lfd. Nummer: **334** Fläche: in m² **2839** Länge in m: **0**
Bestandestyp: **0306 Neubewaldung/Aufforstung**

Charakteristik: frische Aufforstung auf einer der wertvollsten Biotopflächen St. Peters, mit *Thymus pulegioides*, *Nardus stricta* und *Carlina acaulis*

Bearbeiter: Nadler

lfd. Nummer: **335** Fläche: in m² **1006** Länge in m: **0**
Bestandestyp: **030302 Sukzessionsfläche des trockenen Extensivgrünlandes mit oder ohne jüngerem Gehölzaufwuchs**

Charakteristik: verbrachte Böschng mit Espengehölz

Bearbeiter: Nadler

lfd. Nummer: **336** Fläche: in m² **1744** Länge in m: **0**
Bestandestyp: **030802 Mesophile, "bunte" Fettwiese und die meisten Magerrasen, -weiden**

Charakteristik: mit *Polygonum bistorta*

Bearbeiter: Nadler

lfd. Nummer: **337** Fläche: in m² **607** Länge in m: **0**
Bestandestyp: **0307 Feuchtes und nasses Extensivgrünland**

Charakteristik: Feuchtfäche in Intensivgrünland

Bearbeiter: Nadler

lfd. Nummer: **338** Fläche: in m² **1430** Länge in m: **0**
Bestandestyp: **0304 Sukzessionsfläche in ehemaligen Intensivgebieten**

Charakteristik: stark verbuschte Wegböschung, lokal mit *Caltha palustris*

Bearbeiter: Nadler

lfd. Nummer: **339** Fläche: in m² **9762** Länge in m: **0**
Bestandestyp: **030802 Mesophile, "bunte" Fettwiese und die meisten Magerrasen, -weiden**

Charakteristik: mit massenhaft *Leucanthemum vulgare*

Bearbeiter: Nadler

lfd. Nummer: **340** Fläche: in m² **2930** Länge in m: **0**
Bestandestyp: **0204 Streuobstbestand (Streuobstwiese/-weide, Obstbaumreihen)**

Charakteristik:

Bearbeiter: Nadler

lfd. Nummer: **341** Fläche: in m² **6122** Länge in m: **0**
Bestandestyp: **0204 Streuobstbestand (Streuobstwiese/-weide, Obstbaumreihen)**

Charakteristik:

Bearbeiter: Nadler

lfd. Nummer: **342** Fläche: in m² **1667** Länge in m: **0**
Bestandestyp: **0104 Laubwald/Laubholzforst**

Charakteristik:

Bearbeiter: Nadler

lfd. Nummer: **343** Fläche: in m² **4303** Länge in m: **0**
Bestandestyp: **030802 Mesophile, "bunte" Fettwiese und die meisten Magerrasen, -weiden**

Charakteristik: mit *Primula elatior*, *Caltha palustris* und *Polygonum bistorta*

Bearbeiter: Nadler

lfd. Nummer:	344	Fläche: in m ²	10181	Länge in m:	0
Bestandestyp:	0103 Laub-Nadel-Mischwald/Laub-Nadelholz-Mischforst				
Charakteristik:					
	Bearbeiter: Nadler				
lfd. Nummer:	345	Fläche: in m ²	2689	Länge in m:	0
Bestandestyp:	0306 Neubewaldung/Aufforstung				
Charakteristik:	sehr schmaler Wiesenstreifen in Wald, mit Primula elatior und Anemone nemorosa				
	Bearbeiter: Nadler				
lfd. Nummer:	346	Fläche: in m ²	168359	Länge in m:	0
Bestandestyp:	0102 Nadelwald/Nadelholzforst				
Charakteristik:					
	Bearbeiter: Nadler				
lfd. Nummer:	347	Fläche: in m ²	28233	Länge in m:	0
Bestandestyp:	0103 Laub-Nadel-Mischwald/Laub-Nadelholz-Mischforst				
Charakteristik:					
	Bearbeiter: Nadler				
lfd. Nummer:	348	Fläche: in m ²	4706	Länge in m:	0
Bestandestyp:	030802 Mesophile, "bunte" Fettwiese und die meisten Magerrasen, -weiden				
Charakteristik:	mit Primula elatior und Anemone nemorosa				
	Bearbeiter: Nadler				
lfd. Nummer:	349	Fläche: in m ²	40959	Länge in m:	0
Bestandestyp:	030802 Mesophile, "bunte" Fettwiese und die meisten Magerrasen, -weiden				
Charakteristik:	oft fett, überwiegend beweidet, mit Hypochaeris radicata, Luzula campestris und Primula elatior, vereinzelt etwas Caltha palustris				
	Bearbeiter: Nadler				
lfd. Nummer:	350	Fläche: in m ²	1522	Länge in m:	0
Bestandestyp:	0204 Streuobstbestand (Streuobstwiese/-weide, Obstbaumreihen)				
Charakteristik:					
	Bearbeiter: Nadler				
lfd. Nummer:	351	Fläche: in m ²	607	Länge in m:	0
Bestandestyp:	0204 Streuobstbestand (Streuobstwiese/-weide, Obstbaumreihen)				
Charakteristik:					
	Bearbeiter: Nadler				
lfd. Nummer:	352	Fläche: in m ²	2509	Länge in m:	0
Bestandestyp:	0201 Kleinstwaldfläche ("Feldgehölz"), Gebüsch oder Baumgruppe unter 1000m²				
Charakteristik:	Doppelbühel mit Eiche, Birke und Fichte				
	Bearbeiter: Nadler				
lfd. Nummer:	353	Fläche: in m ²	8549	Länge in m:	0
Bestandestyp:	030802 Mesophile, "bunte" Fettwiese und die meisten Magerrasen, -weiden				
Charakteristik:	mit Festuca rubra, Pimpinella saxifraga und Leontodon hispidus				
	Bearbeiter: Nadler				
lfd. Nummer:	354	Fläche: in m ²	5081	Länge in m:	0
Bestandestyp:	030301 Sukzessionsfläche des feuchten und nassen Extensivgrünlandes mit oder ohne jüngerem Gehölzaufwuchs				
Charakteristik:	wenig gemähter, sumpfiger Graben mit sehr viel Caltha palustris, verbuschungsgefährdet				
	Bearbeiter: Nadler				

lfd. Nummer:	355	Fläche: in m ²	2523	Länge in m:	0
Bestandestyp:	0104 Laubwald/Laubholzforst				
Charakteristik:	Erlen-, Traubenkirschengehölz auf verwaldeter ehemaliger Feuchtwiese				
	Bearbeiter: Nadler				
lfd. Nummer:	356	Fläche: in m ²	3649	Länge in m:	0
Bestandestyp:	0307 Feuchtes und nasses Extensivgrünland				
Charakteristik:	Grabenrand mit Primula elatior				
	Bearbeiter: Nadler				
lfd. Nummer:	357	Fläche: in m ²	9035	Länge in m:	0
Bestandestyp:	030802 Mesophile, "bunte" Fettwiese und die meisten Magerrasen, -weiden				
Charakteristik:	Wiesenteil mit Hypochaeris radicata, Luzula campestris und Anthoxanthum odoratum, überwiegend beweidet				
	Bearbeiter: Nadler				
lfd. Nummer:	358	Fläche: in m ²	14125	Länge in m:	0
Bestandestyp:	0204 Streuobstbestand (Streuobstwiese/-weide, Obstbaumreihen)				
Charakteristik:	wertvoller, sehr großer, alter Obstgarten, beweidet				
	Bearbeiter: Nadler				
lfd. Nummer:	359	Fläche: in m ²	7262	Länge in m:	0
Bestandestyp:	030802 Mesophile, "bunte" Fettwiese und die meisten Magerrasen, -weiden				
Charakteristik:	fett, mit Leucanthemum vulgare				
	Bearbeiter: Nadler				
lfd. Nummer:	360	Fläche: in m ²	3272	Länge in m:	0
Bestandestyp:	0402 Fließendes Gewässer				
Charakteristik:	Stauraum der Steinernen Mühl mit Nebenarm, in angrenzendem, versumpftem Auwald zahlreiche Biberspuren				
	Bearbeiter: Nadler				
lfd. Nummer:	361	Fläche: in m ²	336	Länge in m:	0
Bestandestyp:	0104 Laubwald/Laubholzforst				
Charakteristik:					
	Bearbeiter: Nadler				
lfd. Nummer:	362	Fläche: in m ²	3311	Länge in m:	0
Bestandestyp:	0104 Laubwald/Laubholzforst				
Charakteristik:	lockere Erlenaufforstung auf versumpften Standort, mit zahlreichen Biberfällungen, mit viel Anemone nemorosa				
	Bearbeiter: Nadler				
lfd. Nummer:	363	Fläche: in m ²	1423	Länge in m:	0
Bestandestyp:	0103 Laub-Nadel-Mischwald/Laub-Nadelholz-Mischforst				
Charakteristik:					
	Bearbeiter: Nadler				
lfd. Nummer:	364	Fläche: in m ²	291	Länge in m:	0
Bestandestyp:	0401 Stehendes Gewässer				
Charakteristik:	Teich in sumpfigem Aubestand				
	Bearbeiter: Nadler				
lfd. Nummer:	365	Fläche: in m ²	10291	Länge in m:	0
Bestandestyp:	030802 Mesophile, "bunte" Fettwiese und die meisten Magerrasen, -weiden				
Charakteristik:	bachbegleitender Schlangenknoterichsraum einer Intensivwiese				
	Bearbeiter: Nadler				

lfd. Nummer:	366	Fläche: in m ²	1471	Länge in m:	0
Bestandestyp:	030802 Mesophile, "bunte" Fettwiese und die meisten Magerrasen, -weiden				
Charakteristik:	noch unaufgeforsteter Böschungsteil mit Primula elatior und Leontodon hispidus				
	Bearbeiter: Nadler				
lfd. Nummer:	367	Fläche: in m ²	2038	Länge in m:	0
Bestandestyp:	0104 Laubwald/Laubholzforst				
Charakteristik:	alte Aufforstung auf Extensivwiesenböschung				
	Bearbeiter: Nadler				
lfd. Nummer:	368	Fläche: in m ²	1272	Länge in m:	0
Bestandestyp:	030802 Mesophile, "bunte" Fettwiese und die meisten Magerrasen, -weiden				
Charakteristik:	kleine Waldwiese mit Polygonum bistorta, Primula elatior und Rumex obtusifolius				
	Bearbeiter: Nadler				
lfd. Nummer:	369	Fläche: in m ²	10143	Länge in m:	0
Bestandestyp:	030802 Mesophile, "bunte" Fettwiese und die meisten Magerrasen, -weiden				
Charakteristik:	abgelegene Schlangenknoterich-Bachwiese, mit etwas Carex sp., ziemlich intensiv genutzt				
	Bearbeiter: Nadler				
lfd. Nummer:	370	Fläche: in m ²	5837	Länge in m:	0
Bestandestyp:	030802 Mesophile, "bunte" Fettwiese und die meisten Magerrasen, -weiden				
Charakteristik:	Wiesenteil mit Primula elatior				
	Bearbeiter: Nadler				
lfd. Nummer:	371	Fläche: in m ²	905	Länge in m:	0
Bestandestyp:	0204 Streuobstbestand (Streuobstwiese/-weide, Obstbaumreihen)				
Charakteristik:					
	Bearbeiter: Nadler				
lfd. Nummer:	372	Fläche: in m ²	586	Länge in m:	0
Bestandestyp:	030802 Mesophile, "bunte" Fettwiese und die meisten Magerrasen, -weiden				
Charakteristik:	kleine Wiese mit Primula elatior				
	Bearbeiter: Nadler				
lfd. Nummer:	373	Fläche: in m ²	520	Länge in m:	0
Bestandestyp:	0306 Neubewaldung/Aufforstung				
Charakteristik:	an Waldrand				
	Bearbeiter: Nadler				
lfd. Nummer:	374	Fläche: in m ²	1643	Länge in m:	0
Bestandestyp:	030301 Sukzessionsfläche des feuchten und nassen Extensivgrünlandes mit oder ohne jüngerem Gehölzaufwuchs				
Charakteristik:	verbrachter Quellsessel mit Caltha palustris und aufkommenden Eschengehölzen				
	Bearbeiter: Nadler				
lfd. Nummer:	375	Fläche: in m ²	1181	Länge in m:	0
Bestandestyp:	0201 Kleinstwaldfläche ("Feldgehölz"), Gebüsch oder Baumgruppe unter 1000m²				
Charakteristik:	Feldgehölz auf Böschung zu Quellgraben				
	Bearbeiter: Nadler				
lfd. Nummer:	376	Fläche: in m ²	1062	Länge in m:	0
Bestandestyp:	030802 Mesophile, "bunte" Fettwiese und die meisten Magerrasen, -weiden				
Charakteristik:	Grabeneinhang neben Waldrand				
	Bearbeiter: Nadler				

lfd. Nummer:	377	Fläche: in m ²	3803	Länge in m:	0
Bestandestyp:	030802 Mesophile, "bunte" Fettwiese und die meisten Magerrasen, -weiden				
Charakteristik:	mit Anemona nemorosa				
	Bearbeiter: Nadler				
lfd. Nummer:	378	Fläche: in m ²	7264	Länge in m:	0
Bestandestyp:	030802 Mesophile, "bunte" Fettwiese und die meisten Magerrasen, -weiden				
Charakteristik:	Übergang Fettwiese - Intensivgrünland mit Pimpinella major, etwas Hypochoeris radicata und Knautia arvensis				
	Bearbeiter: Nadler				
lfd. Nummer:	379	Fläche: in m ²	8675	Länge in m:	0
Bestandestyp:	030802 Mesophile, "bunte" Fettwiese und die meisten Magerrasen, -weiden				
Charakteristik:	ziemlich intensiv genutzt, mit Pimpinella major, Primula elatior und Centaurea jacea				
	Bearbeiter: Nadler				
lfd. Nummer:	380	Fläche: in m ²	10100	Länge in m:	0
Bestandestyp:	030802 Mesophile, "bunte" Fettwiese und die meisten Magerrasen, -weiden				
Charakteristik:	Schlangenknoterich-Bachwiese, lokal mit Caltha palustris und Scirpus sylvaticus				
	Bearbeiter: Nadler				
lfd. Nummer:	381	Fläche: in m ²	1203	Länge in m:	0
Bestandestyp:	0103 Laub-Nadel-Mischwald/Laub-Nadelholz-Mischforst				
Charakteristik:					
	Bearbeiter: Nadler				
lfd. Nummer:	382	Fläche: in m ²	435746	Länge in m:	0
Bestandestyp:	0102 Nadelwald/Nadelholzforst				
Charakteristik:					
	Bearbeiter: Nadler				
lfd. Nummer:	383	Fläche: in m ²	915	Länge in m:	0
Bestandestyp:	0307 Feuchtes und nasses Extensivgrünland				
Charakteristik:	mit Caltha palustris				
	Bearbeiter: Nadler				
lfd. Nummer:	384	Fläche: in m ²	1756	Länge in m:	0
Bestandestyp:	030802 Mesophile, "bunte" Fettwiese und die meisten Magerrasen, -weiden				
Charakteristik:	fette Schlangenknoterich-Bachwiese mit Rumex obtusifolius				
	Bearbeiter: Nadler				
lfd. Nummer:	385	Fläche: in m ²	3611	Länge in m:	0
Bestandestyp:	0204 Streuobstbestand (Streuobstwiese/-weide, Obstbaumreihen)				
Charakteristik:					
	Bearbeiter: Nadler				
lfd. Nummer:	386	Fläche: in m ²	1802	Länge in m:	0
Bestandestyp:	030802 Mesophile, "bunte" Fettwiese und die meisten Magerrasen, -weiden				
Charakteristik:	Fettweide mit Wegböschung, mit Anthoxanthum odoratum und Leucanthemum vulgare				
	Bearbeiter: Nadler				
lfd. Nummer:	387	Fläche: in m ²	675	Länge in m:	0
Bestandestyp:	030802 Mesophile, "bunte" Fettwiese und die meisten Magerrasen, -weiden				
Charakteristik:	mit Anemone nemorosa auf Bauland				
	Bearbeiter: Nadler				

lfd. Nummer:	388	Fläche: in m ²	1305	Länge in m:	0
Bestandestyp:	0204 Streuobstbestand (Streuobstwiese/-weide, Obstbaumreihen)				
Charakteristik:					
	Bearbeiter: Nadler				
lfd. Nummer:	389	Fläche: in m ²	2061	Länge in m:	0
Bestandestyp:	030802 Mesophile, "bunte" Fettwiese und die meisten Magerrasen, -weiden				
Charakteristik:	mit Leucanthemum vulgare und Leontodon hispidus				
	Bearbeiter: Nadler				
lfd. Nummer:	390	Fläche: in m ²	3454	Länge in m:	0
Bestandestyp:	030802 Mesophile, "bunte" Fettwiese und die meisten Magerrasen, -weiden				
Charakteristik:	fett, mit Alopecurus pratensis und Trockenböschung mit Euphorbia cyparissias und kleinen Eichen, bachnaher Teil mit Silene dioica				
	Bearbeiter: Nadler				
lfd. Nummer:	391	Fläche: in m ²	10671	Länge in m:	0
Bestandestyp:	0102 Nadelwald/Nadelholzforst				
Charakteristik:					
	Bearbeiter: Nadler				
lfd. Nummer:	392	Fläche: in m ²	6854	Länge in m:	0
Bestandestyp:	030802 Mesophile, "bunte" Fettwiese und die meisten Magerrasen, -weiden				
Charakteristik:	fette Hahnenfuß-Fuchsschwanz-Bachwiese mit Scirpus sylvaticus und Polygonum bistorta				
	Bearbeiter: Nadler				
lfd. Nummer:	393	Fläche: in m ²	3196	Länge in m:	0
Bestandestyp:	0204 Streuobstbestand (Streuobstwiese/-weide, Obstbaumreihen)				
Charakteristik:					
	Bearbeiter: Nadler				
lfd. Nummer:	394	Fläche: in m ²	2251	Länge in m:	0
Bestandestyp:	0204 Streuobstbestand (Streuobstwiese/-weide, Obstbaumreihen)				
Charakteristik:					
	Bearbeiter: Nadler				
lfd. Nummer:	395	Fläche: in m ²	1366	Länge in m:	0
Bestandestyp:	0204 Streuobstbestand (Streuobstwiese/-weide, Obstbaumreihen)				
Charakteristik:					
	Bearbeiter: Nadler				
lfd. Nummer:	396	Fläche: in m ²	3333	Länge in m:	0
Bestandestyp:	0204 Streuobstbestand (Streuobstwiese/-weide, Obstbaumreihen)				
Charakteristik:					
	Bearbeiter: Nadler				
lfd. Nummer:	397	Fläche: in m ²	481	Länge in m:	0
Bestandestyp:	0204 Streuobstbestand (Streuobstwiese/-weide, Obstbaumreihen)				
Charakteristik:					
	Bearbeiter: Nadler				
lfd. Nummer:	398	Fläche: in m ²	19587	Länge in m:	0
Bestandestyp:	0103 Laub-Nadel-Mischwald/Laub-Nadelholz-Mischforst				
Charakteristik:					
	Bearbeiter: Nadler				
lfd. Nummer:	399	Fläche: in m ²	16763	Länge in m:	0
Bestandestyp:	0102 Nadelwald/Nadelholzforst				
Charakteristik:					
	Bearbeiter: Nadler				

lfd. Nummer:	400	Fläche: in m ²	16800	Länge in m:	0
Bestandestyp:	0102 Nadelwald/Nadelholzforst				
Charakteristik:					
	Bearbeiter: Nadler				
lfd. Nummer:	401	Fläche: in m ²	20170	Länge in m:	0
Bestandestyp:	030802 Mesophile, "bunte" Fettwiese und die meisten Magerrasen, -weiden				
Charakteristik:	mit Anthoxanthum odoratum und Alopecurus pratensis				
	Bearbeiter: Nadler				
lfd. Nummer:	402	Fläche: in m ²	4211	Länge in m:	0
Bestandestyp:	030301 Sukzessionsfläche des feuchten und nassen Extensivgrünlandes mit oder ohne jüngerem Gehölzaufwuchs				
Charakteristik:	alte Grabensukzession in Verzahnung mit relativ trockenen Standorten, mit Vaccinium myrtillus und viel Carex brizoides, lockerer Baumbestand (Fichten)				
	Bearbeiter: Nadler				
lfd. Nummer:	403	Fläche: in m ²	357365	Länge in m:	0
Bestandestyp:	0102 Nadelwald/Nadelholzforst				
Charakteristik:					
	Bearbeiter: Nadler				
lfd. Nummer:	404	Fläche: in m ²	8898	Länge in m:	0
Bestandestyp:	030802 Mesophile, "bunte" Fettwiese und die meisten Magerrasen, -weiden				
Charakteristik:	mit Festuca rubra, Leucanthemum vulgare und Alopecurus pratensis				
	Bearbeiter: Nadler				
lfd. Nummer:	405	Fläche: in m ²	1615	Länge in m:	0
Bestandestyp:	030802 Mesophile, "bunte" Fettwiese und die meisten Magerrasen, -weiden				
Charakteristik:	mit Festuca rubra und Anthoxanthum odoratum				
	Bearbeiter: Nadler				
lfd. Nummer:	406	Fläche: in m ²	5892	Länge in m:	0
Bestandestyp:	0307 Feuchtes und nasses Extensivgrünland				
Charakteristik:	Feuchter Wiesensaum entlang Bach mit Scirpus sylvaticus				
	Bearbeiter: Nadler				
lfd. Nummer:	407	Fläche: in m ²	8653	Länge in m:	0
Bestandestyp:	030802 Mesophile, "bunte" Fettwiese und die meisten Magerrasen, -weiden				
Charakteristik:	mit Festuca rubra und Anthoxanthum odoratum				
	Bearbeiter: Nadler				
lfd. Nummer:	408	Fläche: in m ²	8093	Länge in m:	0
Bestandestyp:	030802 Mesophile, "bunte" Fettwiese und die meisten Magerrasen, -weiden				
Charakteristik:	mit Leucanthemum vulgare, Anthoxanthum odoratum und Alopecurus pratensis				
	Bearbeiter: Nadler				
lfd. Nummer:	409	Fläche: in m ²	843	Länge in m:	0
Bestandestyp:	0307 Feuchtes und nasses Extensivgrünland				
Charakteristik:	kleine, wegbegleitende Feuchtwiese mit Scirpus sylvaticus, Caltha palustris, Phyteuma nigrum, Crepis sp.				
	Bearbeiter: Nadler				
lfd. Nummer:	410	Fläche: in m ²	19178	Länge in m:	0
Bestandestyp:	030802 Mesophile, "bunte" Fettwiese und die meisten Magerrasen, -weiden				
Charakteristik:	mit Festuca rubra, Luzula campestris und Leontodon hispidus				
	Bearbeiter: Nadler				

lfd. Nummer:	411	Fläche: in m ²	18686	Länge in m:	0
Bestandestyp:	030802 Mesophile, "bunte" Fettwiese und die meisten Magerrasen, -weiden				
Charakteristik:	fett, mit etwas Leucanthemum vulgare und Phyteuma nigrum				
	Bearbeiter: Nadler				
lfd. Nummer:	412	Fläche: in m ²	388	Länge in m:	0
Bestandestyp:	030802 Mesophile, "bunte" Fettwiese und die meisten Magerrasen, -weiden				
Charakteristik:	Wiesenrain mit Leontodon hispidus				
	Bearbeiter: Nadler				
lfd. Nummer:	413	Fläche: in m ²	2162	Länge in m:	0
Bestandestyp:	030802 Mesophile, "bunte" Fettwiese und die meisten Magerrasen, -weiden				
Charakteristik:	mit Festuca rubra				
	Bearbeiter: Nadler				
lfd. Nummer:	414	Fläche: in m ²	763	Länge in m:	0
Bestandestyp:	0201 Kleinstwaldfläche ("Feldgehölz"), Gebüsch oder Baumgruppe unter 1000m²				
Charakteristik:	Birke, Fichte, Eberesche				
	Bearbeiter: Nadler				
lfd. Nummer:	415	Fläche: in m ²	590	Länge in m:	0
Bestandestyp:	030802 Mesophile, "bunte" Fettwiese und die meisten Magerrasen, -weiden				
Charakteristik:	mit Luzula campestris				
	Bearbeiter: Nadler				
lfd. Nummer:	416	Fläche: in m ²	1408	Länge in m:	0
Bestandestyp:	0104 Laubwald/Laubholzforst				
Charakteristik:					
	Bearbeiter: Nadler				
lfd. Nummer:	417	Fläche: in m ²	5290	Länge in m:	0
Bestandestyp:	030802 Mesophile, "bunte" Fettwiese und die meisten Magerrasen, -weiden				
Charakteristik:	mit Festuca rubra und Anthoxanthum odoratum				
	Bearbeiter: Nadler				
lfd. Nummer:	418	Fläche: in m ²	4425	Länge in m:	0
Bestandestyp:	030802 Mesophile, "bunte" Fettwiese und die meisten Magerrasen, -weiden				
Charakteristik:	mit Anthoxanthum odoratum				
	Bearbeiter: Nadler				
lfd. Nummer:	419	Fläche: in m ²	1750	Länge in m:	0
Bestandestyp:	0204 Streuobstbestand (Streuobstwiese/-weide, Obstbaumreihen)				
Charakteristik:					
	Bearbeiter: Nadler				
lfd. Nummer:	420	Fläche: in m ²	5298	Länge in m:	0
Bestandestyp:	0204 Streuobstbestand (Streuobstwiese/-weide, Obstbaumreihen)				
Charakteristik:					
	Bearbeiter: Nadler				
lfd. Nummer:	421	Fläche: in m ²	2817	Länge in m:	0
Bestandestyp:	0204 Streuobstbestand (Streuobstwiese/-weide, Obstbaumreihen)				
Charakteristik:					
	Bearbeiter: Nadler				
lfd. Nummer:	422	Fläche: in m ²	7244	Länge in m:	0
Bestandestyp:	030802 Mesophile, "bunte" Fettwiese und die meisten Magerrasen, -weiden				
Charakteristik:	fett, mit Alopecurus pratensis, Taraxacum officinalis und Leontodon hispidus				
	Bearbeiter: Nadler				

lfd. Nummer: **423** Fläche: in m² **637** Länge in m: **0**
Bestandestyp: **030302 Sukzessionsfläche des trockenen Extensivgrünlandes mit oder ohne jüngerem Gehölzaufwuchs**

Charakteristik: in Verwaltung begriffen

Bearbeiter: Nadler

lfd. Nummer: **424** Fläche: in m² **452** Länge in m: **0**
Bestandestyp: **030302 Sukzessionsfläche des trockenen Extensivgrünlandes mit oder ohne jüngerem Gehölzaufwuchs**

Charakteristik: kleiner Grabeneinhang-Abschnitt

Bearbeiter: Nadler

lfd. Nummer: **425** Fläche: in m² **5475** Länge in m: **0**
Bestandestyp: **030802 Mesophile, "bunte" Fettwiese und die meisten Magerrasen, -weiden**

Charakteristik: Böschungsteil einer Wiese, z. T. mager, mit *Lychnis viscaria*, *Hieracium pilosella*, *Thymus pulegioides*, *Potentilla erecta* und *Nardus stricta*

Bearbeiter: Nadler

lfd. Nummer: **426** Fläche: in m² **2542** Länge in m: **0**
Bestandestyp: **0104 Laubwald/Laubholzforst**

Charakteristik:

Bearbeiter: Nadler

lfd. Nummer: **427** Fläche: in m² **1313** Länge in m: **0**
Bestandestyp: **0204 Streuobstbestand (Streuobstwiese/-weide, Obstbaumreihen)**

Charakteristik:

Bearbeiter: Nadler

lfd. Nummer: **428** Fläche: in m² **2412** Länge in m: **0**
Bestandestyp: **0204 Streuobstbestand (Streuobstwiese/-weide, Obstbaumreihen)**

Charakteristik:

Bearbeiter: Nadler

lfd. Nummer: **429** Fläche: in m² **465** Länge in m: **0**
Bestandestyp: **030802 Mesophile, "bunte" Fettwiese und die meisten Magerrasen, -weiden**

Charakteristik: magerer Wiesenrand

Bearbeiter: Nadler

lfd. Nummer: **430** Fläche: in m² **481** Länge in m: **0**
Bestandestyp: **030802 Mesophile, "bunte" Fettwiese und die meisten Magerrasen, -weiden**

Charakteristik: Wiesenrain mit *Luzula campestris*

Bearbeiter: Nadler

lfd. Nummer: **431** Fläche: in m² **5380** Länge in m: **0**
Bestandestyp: **030802 Mesophile, "bunte" Fettwiese und die meisten Magerrasen, -weiden**

Charakteristik: Hangwiese mit *Anthriscus sylvestris*

Bearbeiter: Nadler

lfd. Nummer: **432** Fläche: in m² **3655** Länge in m: **0**
Bestandestyp: **030802 Mesophile, "bunte" Fettwiese und die meisten Magerrasen, -weiden**

Charakteristik: mit *Leontodon hispidus*

Bearbeiter: Nadler

lfd. Nummer: **433** Fläche: in m² **1100** Länge in m: **0**
Bestandestyp: **0201 Kleinstwaldfläche ("Feldgehölz"), Gebüsch oder Baumgruppe unter 1000m²**

Charakteristik: Birke mit etwas Fichte

Bearbeiter: Nadler

lfd. Nummer:	434	Fläche: in m ²	2322	Länge in m:	0
Bestandestyp:	030802 Mesophile, "bunte" Fettwiese und die meisten Magerrasen, -weiden				
Charakteristik:	mesophiler Teil einer Intensivwiese				
	Bearbeiter: Nadler				
lfd. Nummer:	435	Fläche: in m ²	848	Länge in m:	0
Bestandestyp:	0204 Streuobstbestand (Streuobstwiese/-weide, Obstbaumreihen)				
Charakteristik:					
	Bearbeiter: Nadler				
lfd. Nummer:	436	Fläche: in m ²	729	Länge in m:	0
Bestandestyp:	030802 Mesophile, "bunte" Fettwiese und die meisten Magerrasen, -weiden				
Charakteristik:	mit Leontodon hispidus				
	Bearbeiter: Nadler				
lfd. Nummer:	437	Fläche: in m ²	1939	Länge in m:	0
Bestandestyp:	0204 Streuobstbestand (Streuobstwiese/-weide, Obstbaumreihen)				
Charakteristik:					
	Bearbeiter: Nadler				
lfd. Nummer:	438	Fläche: in m ²	837	Länge in m:	0
Bestandestyp:	030802 Mesophile, "bunte" Fettwiese und die meisten Magerrasen, -weiden				
Charakteristik:	magerer Wiesenfleck mit Festuca rubra				
	Bearbeiter: Nadler				
lfd. Nummer:	439	Fläche: in m ²	7671	Länge in m:	0
Bestandestyp:	0103 Laub-Nadel-Mischwald/Laub-Nadelholz-Mischforst				
Charakteristik:					
	Bearbeiter: Nadler				
lfd. Nummer:	440	Fläche: in m ²	2880	Länge in m:	0
Bestandestyp:	0204 Streuobstbestand (Streuobstwiese/-weide, Obstbaumreihen)				
Charakteristik:					
	Bearbeiter: Nadler				
lfd. Nummer:	441	Fläche: in m ²	2117	Länge in m:	0
Bestandestyp:	030801 Trocken-, Halbtrockenrasen und Grusfluren einschließlich der bodensauren Halbtrockenrasen und (Silikat-)Grusfluren				
Charakteristik:	Grusrasen mit Hieracium pilosella und Lychnis viscaria				
	Bearbeiter: Nadler				
lfd. Nummer:	442	Fläche: in m ²	5453	Länge in m:	0
Bestandestyp:	0103 Laub-Nadel-Mischwald/Laub-Nadelholz-Mischforst				
Charakteristik:					
	Bearbeiter: Nadler				
lfd. Nummer:	443	Fläche: in m ²	1008	Länge in m:	0
Bestandestyp:	030802 Mesophile, "bunte" Fettwiese und die meisten Magerrasen, -weiden				
Charakteristik:	mit Lychnis viscaria				
	Bearbeiter: Nadler				
lfd. Nummer:	444	Fläche: in m ²	17882	Länge in m:	0
Bestandestyp:	030802 Mesophile, "bunte" Fettwiese und die meisten Magerrasen, -weiden				
Charakteristik:	bunte Blumenwiese mit Festuca rubra, Leucanthemum vulgare und Leontodon hispidus				
	Bearbeiter: Nadler				

lfd. Nummer:	445	Fläche: in m ²	1978	Länge in m:	0
Bestandestyp:	030802 Mesophile, "bunte" Fettwiese und die meisten Magerrasen, -weiden				
Charakteristik:	mit Hieracium pilosella, Leucanthemum vulgare und Leontodon hispidus				
	Bearbeiter: Nadler				
lfd. Nummer:	446	Fläche: in m ²	16616	Länge in m:	0
Bestandestyp:	0102 Nadelwald/Nadelholzforst				
Charakteristik:					
	Bearbeiter: Nadler				
lfd. Nummer:	447	Fläche: in m ²	375	Länge in m:	0
Bestandestyp:	0307 Feuchtes und nasses Extensivgrünland				
Charakteristik:	Feuchtteil in Blumenwiese				
	Bearbeiter: Nadler				
lfd. Nummer:	448	Fläche: in m ²	1289	Länge in m:	0
Bestandestyp:	030801 Trocken-, Halbtrockenrasen und Grusfluren einschließlich der bodensauren Halbtrockenrasen und (Silikat-)Grusfluren				
Charakteristik:	Grusrasenböschung mit Thymus pulegioides und Lychnis viscaria				
	Bearbeiter: Nadler				
lfd. Nummer:	449	Fläche: in m ²	6284	Länge in m:	0
Bestandestyp:	030802 Mesophile, "bunte" Fettwiese und die meisten Magerrasen, -weiden				
Charakteristik:	Wiesenteil mit Leucanthemum vulgare und Leontodon hispidus				
	Bearbeiter: Nadler				
lfd. Nummer:	450	Fläche: in m ²	1688	Länge in m:	0
Bestandestyp:	030802 Mesophile, "bunte" Fettwiese und die meisten Magerrasen, -weiden				
Charakteristik:	mit Ranunculus bulbosus, Leucanthemum vulgare und Leontodon hispidus, teils auf Bauland				
	Bearbeiter: Nadler				
lfd. Nummer:	451	Fläche: in m ²	1528	Länge in m:	0
Bestandestyp:	0102 Nadelwald/Nadelholzforst				
Charakteristik:					
	Bearbeiter: Nadler				
lfd. Nummer:	452	Fläche: in m ²	310	Länge in m:	0
Bestandestyp:	0204 Streuobstbestand (Streuobstwiese/-weide, Obstbaumreihen)				
Charakteristik:					
	Bearbeiter: Nadler				
lfd. Nummer:	453	Fläche: in m ²	264	Länge in m:	0
Bestandestyp:	0306 Neubewaldung/Aufforstung				
Charakteristik:	winzige Aufforstung auf Extensivgrünland				
	Bearbeiter: Nadler				
lfd. Nummer:	454	Fläche: in m ²	4343	Länge in m:	0
Bestandestyp:	0306 Neubewaldung/Aufforstung				
Charakteristik:	auf Extensivgrünland, ziemlich groß				
	Bearbeiter: Nadler				
lfd. Nummer:	455	Fläche: in m ²	13829	Länge in m:	0
Bestandestyp:	0102 Nadelwald/Nadelholzforst				
Charakteristik:					
	Bearbeiter: Nadler				

lfd. Nummer:	456	Fläche: in m ²	12475	Länge in m:	0
Bestandestyp:	0103 Laub-Nadel-Mischwald/Laub-Nadelholz-Mischforst				
Charakteristik:					
	Bearbeiter: Nadler				
lfd. Nummer:	457	Fläche: in m ²	55757	Länge in m:	0
Bestandestyp:	0102 Nadelwald/Nadelholzforst				
Charakteristik:					
	Bearbeiter: Nadler				
lfd. Nummer:	458	Fläche: in m ²	3091	Länge in m:	0
Bestandestyp:	0103 Laub-Nadel-Mischwald/Laub-Nadelholz-Mischforst				
Charakteristik:					
	Bearbeiter: Nadler				
lfd. Nummer:	459	Fläche: in m ²	4064	Länge in m:	0
Bestandestyp:	0204 Streuobstbestand (Streuobstwiese/-weide, Obstbaumreihen)				
Charakteristik:					
	Bearbeiter: Nadler				
lfd. Nummer:	460	Fläche: in m ²	10470	Länge in m:	0
Bestandestyp:	0204 Streuobstbestand (Streuobstwiese/-weide, Obstbaumreihen)				
Charakteristik:					
	Bearbeiter: Nadler				
lfd. Nummer:	461	Fläche: in m ²	677	Länge in m:	0
Bestandestyp:	0204 Streuobstbestand (Streuobstwiese/-weide, Obstbaumreihen)				
Charakteristik:					
	Bearbeiter: Nadler				
lfd. Nummer:	462	Fläche: in m ²	1168	Länge in m:	0
Bestandestyp:	0204 Streuobstbestand (Streuobstwiese/-weide, Obstbaumreihen)				
Charakteristik:					
	Bearbeiter: Nadler				
lfd. Nummer:	463	Fläche: in m ²	1677	Länge in m:	0
Bestandestyp:	0204 Streuobstbestand (Streuobstwiese/-weide, Obstbaumreihen)				
Charakteristik:					
	Bearbeiter: Nadler				
lfd. Nummer:	464	Fläche: in m ²	1908	Länge in m:	0
Bestandestyp:	0204 Streuobstbestand (Streuobstwiese/-weide, Obstbaumreihen)				
Charakteristik:					
	Bearbeiter: Nadler				
lfd. Nummer:	465	Fläche: in m ²	274	Länge in m:	0
Bestandestyp:	0204 Streuobstbestand (Streuobstwiese/-weide, Obstbaumreihen)				
Charakteristik:					
	Bearbeiter: Nadler				
lfd. Nummer:	466	Fläche: in m ²	1035	Länge in m:	0
Bestandestyp:	0201 Kleinstwaldfläche ("Feldgehölz"), Gebüsch oder Baumgruppe unter 1000m²				
Charakteristik:	Laubwaldbüchel				
	Bearbeiter: Nadler				
lfd. Nummer:	467	Fläche: in m ²	833	Länge in m:	0
Bestandestyp:	0201 Kleinstwaldfläche ("Feldgehölz"), Gebüsch oder Baumgruppe unter 1000m²				
Charakteristik:	Laubwaldbüchel mit etwas Fichte				
	Bearbeiter: Nadler				

lfd. Nummer:	468	Fläche: in m ²	879	Länge in m:	0
Bestandestyp:	030802 Mesophile, "bunte" Fettwiese und die meisten Magerrasen, -weiden				
Charakteristik:	mit Leucanthemum vulgare und Leontodon hispidus				
	Bearbeiter: Nadler				
lfd. Nummer:	469	Fläche: in m ²	90821	Länge in m:	0
Bestandestyp:	030802 Mesophile, "bunte" Fettwiese und die meisten Magerrasen, -weiden				
Charakteristik:	große Wiesen, mit Festuca rubra, Taraxacum officinalis, Leucanthemum vulgare und Leontodon hispidus				
	Bearbeiter: Nadler				
lfd. Nummer:	470	Fläche: in m ²	369	Länge in m:	0
Bestandestyp:	0102 Nadelwald/Nadelholzforst				
Charakteristik:					
	Bearbeiter: Nadler				
lfd. Nummer:	471	Fläche: in m ²	12060	Länge in m:	0
Bestandestyp:	0103 Laub-Nadel-Mischwald/Laub-Nadelholz-Mischforst				
Charakteristik:					
	Bearbeiter: Nadler				
lfd. Nummer:	472	Fläche: in m ²	6834	Länge in m:	0
Bestandestyp:	0104 Laubwald/Laubholzforst				
Charakteristik:					
	Bearbeiter: Nadler				
lfd. Nummer:	473	Fläche: in m ²	39947	Länge in m:	0
Bestandestyp:	0103 Laub-Nadel-Mischwald/Laub-Nadelholz-Mischforst				
Charakteristik:					
	Bearbeiter: Nadler				
lfd. Nummer:	474	Fläche: in m ²	30624	Länge in m:	0
Bestandestyp:	030802 Mesophile, "bunte" Fettwiese und die meisten Magerrasen, -weiden				
Charakteristik:	mit Festuca rubra, Leucanthemum vulgare und Leontodon hispidus, teilweise fett mit Alopecurus pratensis				
	Bearbeiter: Nadler				
lfd. Nummer:	475	Fläche: in m ²	23298	Länge in m:	0
Bestandestyp:	0102 Nadelwald/Nadelholzforst				
Charakteristik:					
	Bearbeiter: Nadler				
lfd. Nummer:	476	Fläche: in m ²	18260	Länge in m:	0
Bestandestyp:	030802 Mesophile, "bunte" Fettwiese und die meisten Magerrasen, -weiden				
Charakteristik:	mit Festuca rubra und Leontodon hispidus				
	Bearbeiter: Nadler				
lfd. Nummer:	477	Fläche: in m ²	1792	Länge in m:	0
Bestandestyp:	0204 Streuobstbestand (Streuobstwiese/-weide, Obstbaumreihen)				
Charakteristik:					
	Bearbeiter: Nadler				
lfd. Nummer:	478	Fläche: in m ²	1511	Länge in m:	0
Bestandestyp:	030802 Mesophile, "bunte" Fettwiese und die meisten Magerrasen, -weiden				
Charakteristik:	mit Leucanthemum vulgare				
	Bearbeiter: Nadler				
lfd. Nummer:	479	Fläche: in m ²	5156	Länge in m:	0
Bestandestyp:	030802 Mesophile, "bunte" Fettwiese und die meisten Magerrasen, -weiden				
Charakteristik:	Wiesenteil mit Festuca rubra und Leontodon hispidus				
	Bearbeiter: Nadler				

lfd. Nummer:	480	Fläche: in m ²	1540	Länge in m:	0
Bestandestyp:	030802 Mesophile, "bunte" Fettwiese und die meisten Magerrasen, -weiden				
Charakteristik:	mit <i>Leontodon hispidus</i> und <i>Lychnis viscaria</i>				
	Bearbeiter: Nadler				
lfd. Nummer:	481	Fläche: in m ²	11765	Länge in m:	0
Bestandestyp:	030802 Mesophile, "bunte" Fettwiese und die meisten Magerrasen, -weiden				
Charakteristik:	fett, mit <i>Alopecurus pratensis</i> und <i>Ranunculus acris</i>				
	Bearbeiter: Nadler				
lfd. Nummer:	482	Fläche: in m ²	42536	Länge in m:	0
Bestandestyp:	0102 Nadelwald/Nadelholzforst				
Charakteristik:					
	Bearbeiter: Nadler				
lfd. Nummer:	483	Fläche: in m ²	9377	Länge in m:	0
Bestandestyp:	0307 Feuchtes und nasses Extensivgrünland				
Charakteristik:	sehr fette Schlangenknöterich-Bachsenkenwiese, mit etwas <i>Deschampsia cespitosa</i>				
	Bearbeiter: Nadler				
lfd. Nummer:	484	Fläche: in m ²	2801	Länge in m:	0
Bestandestyp:	030802 Mesophile, "bunte" Fettwiese und die meisten Magerrasen, -weiden				
Charakteristik:	Trockenwiesengang mit <i>Leontodon hispidus</i>				
	Bearbeiter: Nadler				
lfd. Nummer:	485	Fläche: in m ²	79988	Länge in m:	0
Bestandestyp:	030802 Mesophile, "bunte" Fettwiese und die meisten Magerrasen, -weiden				
Charakteristik:	sehr großflächige, ziemlich magere, aber großteils intensiv beweidete Wiese rund um Hopfenkulturen, trockenere Teile mit <i>Leontodon hispidus</i> und <i>Lychnis viscaria</i> , frischere Teile mit <i>Cynosurus cristatus</i> , <i>Leucanthemum vulgare</i> , <i>Alopecurus pratensis</i> , weiters <i>Lychnis flos-cuculi</i>				
	Bearbeiter: Nadler				
lfd. Nummer:	486	Fläche: in m ²	33234	Länge in m:	0
Bestandestyp:	0103 Laub-Nadel-Mischwald/Laub-Nadelholz-Mischforst				
Charakteristik:					
	Bearbeiter: Nadler				
lfd. Nummer:	487	Fläche: in m ²	4032	Länge in m:	0
Bestandestyp:	0401 Stehendes Gewässer				
Charakteristik:	großer Teich in Graben an Waldrand				
	Bearbeiter: Nadler				
lfd. Nummer:	488	Fläche: in m ²	3842	Länge in m:	0
Bestandestyp:	030802 Mesophile, "bunte" Fettwiese und die meisten Magerrasen, -weiden				
Charakteristik:	Waldrandwiese mit <i>Ranunculus acris</i>				
	Bearbeiter: Nadler				
lfd. Nummer:	489	Fläche: in m ²	1914	Länge in m:	0
Bestandestyp:	0204 Streuobstbestand (Streuobstwiese/-weide, Obstbaumreihen)				
Charakteristik:					
	Bearbeiter: Nadler				
lfd. Nummer:	490	Fläche: in m ²	54138	Länge in m:	0
Bestandestyp:	030802 Mesophile, "bunte" Fettwiese und die meisten Magerrasen, -weiden				
Charakteristik:	große Margeritenwiese				
	Bearbeiter: Nadler				

lfd. Nummer:	491	Fläche: in m ²	5212	Länge in m:	0
Bestandestyp:	030802 Mesophile, "bunte" Fettwiese und die meisten Magerrasen, -weiden				
Charakteristik:	Weidefläche mit Euphorbia cyparissias				
Bearbeiter: Nadler					
lfd. Nummer:	492	Fläche: in m ²	32405	Länge in m:	0
Bestandestyp:	030802 Mesophile, "bunte" Fettwiese und die meisten Magerrasen, -weiden				
Charakteristik:	große Mageritenwiese				
Bearbeiter: Nadler					
lfd. Nummer:	493	Fläche: in m ²	2649	Länge in m:	0
Bestandestyp:	0204 Streuobstbestand (Streuobstwiese/-weide, Obstbaumreihen)				
Charakteristik:					
Bearbeiter: Nadler					
lfd. Nummer:	494	Fläche: in m ²	8844	Länge in m:	0
Bestandestyp:	030802 Mesophile, "bunte" Fettwiese und die meisten Magerrasen, -weiden				
Charakteristik:	sehr fette Waldzwickelwiese in Bachtal, lokal mit Leucanthemum vulgare				
Bearbeiter: Nadler					
lfd. Nummer:	495	Fläche: in m ²	1596	Länge in m:	0
Bestandestyp:	030802 Mesophile, "bunte" Fettwiese und die meisten Magerrasen, -weiden				
Charakteristik:	mit Leontodon hispidus				
Bearbeiter: Nadler					
lfd. Nummer:	496	Fläche: in m ²	15003	Länge in m:	0
Bestandestyp:	030802 Mesophile, "bunte" Fettwiese und die meisten Magerrasen, -weiden				
Charakteristik:	Fettweide mit Leontodon hispidus, Saum mit Euphorbia cyparissias und Hieracium pilosella				
Bearbeiter: Nadler					
lfd. Nummer:	497	Fläche: in m ²	4329	Länge in m:	0
Bestandestyp:	0204 Streuobstbestand (Streuobstwiese/-weide, Obstbaumreihen)				
Charakteristik:					
Bearbeiter: Nadler					
lfd. Nummer:	498	Fläche: in m ²	309	Länge in m:	0
Bestandestyp:	030802 Mesophile, "bunte" Fettwiese und die meisten Magerrasen, -weiden				
Charakteristik:	winzige Rotschwingelwiese				
Bearbeiter: Nadler					
lfd. Nummer:	499	Fläche: in m ²	762	Länge in m:	0
Bestandestyp:	0204 Streuobstbestand (Streuobstwiese/-weide, Obstbaumreihen)				
Charakteristik:					
Bearbeiter: Nadler					
lfd. Nummer:	500	Fläche: in m ²	2223	Länge in m:	0
Bestandestyp:	030802 Mesophile, "bunte" Fettwiese und die meisten Magerrasen, -weiden				
Charakteristik:	mit Leontodon hispidus				
Bearbeiter: Nadler					
lfd. Nummer:	501	Fläche: in m ²	1802	Länge in m:	0
Bestandestyp:	0306 Neubewaldung/Aufforstung				
Charakteristik:	bepflanzte Straßenböschung auf Trockenwiesenstandort				
Bearbeiter: Nadler					
lfd. Nummer:	502	Fläche: in m ²	6025	Länge in m:	0
Bestandestyp:	030802 Mesophile, "bunte" Fettwiese und die meisten Magerrasen, -weiden				
Charakteristik:	mit Leontodon hispidus				
Bearbeiter: Nadler					

lfd. Nummer:	503	Fläche: in m ²	1749	Länge in m:	0
Bestandestyp:	030802 Mesophile, "bunte" Fettwiese und die meisten Magerrasen, -weiden				
Charakteristik:	mit Leucanthemum vulgare				
	Bearbeiter: Nadler				
lfd. Nummer:	504	Fläche: in m ²	595	Länge in m:	0
Bestandestyp:	0204 Streuobstbestand (Streuobstwiese/-weide, Obstbaumreihen)				
Charakteristik:					
	Bearbeiter: Nadler				
lfd. Nummer:	505	Fläche: in m ²	12428	Länge in m:	0
Bestandestyp:	0103 Laub-Nadel-Mischwald/Laub-Nadelholz-Mischforst				
Charakteristik:					
	Bearbeiter: Nadler				
lfd. Nummer:	506	Fläche: in m ²	22743	Länge in m:	0
Bestandestyp:	0102 Nadelwald/Nadelholzforst				
Charakteristik:					
	Bearbeiter: Nadler				
lfd. Nummer:	507	Fläche: in m ²	1250	Länge in m:	0
Bestandestyp:	0204 Streuobstbestand (Streuobstwiese/-weide, Obstbaumreihen)				
Charakteristik:					
	Bearbeiter: Nadler				
lfd. Nummer:	508	Fläche: in m ²	1745	Länge in m:	0
Bestandestyp:	0204 Streuobstbestand (Streuobstwiese/-weide, Obstbaumreihen)				
Charakteristik:					
	Bearbeiter: Nadler				
lfd. Nummer:	509	Fläche: in m ²	345	Länge in m:	0
Bestandestyp:	0401 Stehendes Gewässer				
Charakteristik:	mehr oder weniger gehölzgesäumter Teich an Waldrand				
	Bearbeiter: Nadler				
lfd. Nummer:	510	Fläche: in m ²	1827	Länge in m:	0
Bestandestyp:	0204 Streuobstbestand (Streuobstwiese/-weide, Obstbaumreihen)				
Charakteristik:					
	Bearbeiter: Nadler				
lfd. Nummer:	511	Fläche: in m ²	2611	Länge in m:	0
Bestandestyp:	0204 Streuobstbestand (Streuobstwiese/-weide, Obstbaumreihen)				
Charakteristik:					
	Bearbeiter: Nadler				
lfd. Nummer:	512	Fläche: in m ²	9766	Länge in m:	0
Bestandestyp:	0103 Laub-Nadel-Mischwald/Laub-Nadelholz-Mischforst				
Charakteristik:					
	Bearbeiter: Nadler				
lfd. Nummer:	513	Fläche: in m ²	2775	Länge in m:	0
Bestandestyp:	0204 Streuobstbestand (Streuobstwiese/-weide, Obstbaumreihen)				
Charakteristik:					
	Bearbeiter: Nadler				
lfd. Nummer:	514	Fläche: in m ²	1063	Länge in m:	0
Bestandestyp:	030802 Mesophile, "bunte" Fettwiese und die meisten Magerrasen, -weiden				
Charakteristik:	Wiesensaum mit Anthoxanthum odoratum und Ajuga reptans				
	Bearbeiter: Nadler				

lfd. Nummer:	515	Fläche: in m ²	11568	Länge in m:	0
Bestandestyp:	030802 Mesophile, "bunte" Fettwiese und die meisten Magerrasen, -weiden				
Charakteristik:	ziemlich intensiv bewirtschaftet				
	Bearbeiter: Nadler				
lfd. Nummer:	516	Fläche: in m ²	1686	Länge in m:	0
Bestandestyp:	030802 Mesophile, "bunte" Fettwiese und die meisten Magerrasen, -weiden				
Charakteristik:	mit sehr viel Leucanthemum vulgare				
	Bearbeiter: Nadler				
lfd. Nummer:	517	Fläche: in m ²	882	Länge in m:	0
Bestandestyp:	0204 Streuobstbestand (Streuobstwiese/-weide, Obstbaumreihen)				
Charakteristik:					
	Bearbeiter: Nadler				
lfd. Nummer:	518	Fläche: in m ²	1410	Länge in m:	0
Bestandestyp:	0204 Streuobstbestand (Streuobstwiese/-weide, Obstbaumreihen)				
Charakteristik:					
	Bearbeiter: Nadler				
lfd. Nummer:	519	Fläche: in m ²	1172	Länge in m:	0
Bestandestyp:	0204 Streuobstbestand (Streuobstwiese/-weide, Obstbaumreihen)				
Charakteristik:					
	Bearbeiter: Nadler				
lfd. Nummer:	520	Fläche: in m ²	327	Länge in m:	0
Bestandestyp:	030302 Sukzessionsfläche des trockenen Extensivgrünlandes mit oder ohne jüngerem Gehölzaufwuchs				
Charakteristik:	Trockenbrache in umhecktem, gartenähnlichem Areal				
	Bearbeiter: Nadler				
lfd. Nummer:	521	Fläche: in m ²	4033	Länge in m:	0
Bestandestyp:	030802 Mesophile, "bunte" Fettwiese und die meisten Magerrasen, -weiden				
Charakteristik:	Fettwiese in Areal wie Nr. 520				
	Bearbeiter: Nadler				
lfd. Nummer:	522	Fläche: in m ²	1630	Länge in m:	0
Bestandestyp:	0103 Laub-Nadel-Mischwald/Laub-Nadelholz-Mischforst				
Charakteristik:					
	Bearbeiter: Nadler				
lfd. Nummer:	523	Fläche: in m ²	1306	Länge in m:	0
Bestandestyp:	030802 Mesophile, "bunte" Fettwiese und die meisten Magerrasen, -weiden				
Charakteristik:	Hangbereich mit Lychnis viscaria				
	Bearbeiter: Nadler				
lfd. Nummer:	524	Fläche: in m ²	688	Länge in m:	0
Bestandestyp:	0104 Laubwald/Laubholzforst				
Charakteristik:					
	Bearbeiter: Nadler				
lfd. Nummer:	525	Fläche: in m ²	2911	Länge in m:	0
Bestandestyp:	030301 Sukzessionsfläche des feuchten und nassen Extensivgrünlandes mit oder ohne jüngerem Gehölzaufwuchs				
Charakteristik:	bachbegleitende Brachfläche in Wald				
	Bearbeiter: Nadler				

lfd. Nummer:	526	Fläche: in m ²	592	Länge in m:	0
Bestandestyp:	0204 Streuobstbestand (Streuobstwiese/-weide, Obstbaumreihen)				
Charakteristik:					
	Bearbeiter: Nadler				
lfd. Nummer:	527	Fläche: in m ²	2810	Länge in m:	0
Bestandestyp:	030802 Mesophile, "bunte" Fettwiese und die meisten Magerrasen, -weiden				
Charakteristik:	mit Phyteuma nigrum				
	Bearbeiter: Nadler				
lfd. Nummer:	528	Fläche: in m ²	3953	Länge in m:	0
Bestandestyp:	030802 Mesophile, "bunte" Fettwiese und die meisten Magerrasen, -weiden				
Charakteristik:	Blumenwiese mit Leucanthemum vulgare und Leontodon hispidus				
	Bearbeiter: Nadler				
lfd. Nummer:	529	Fläche: in m ²	2919	Länge in m:	0
Bestandestyp:	030802 Mesophile, "bunte" Fettwiese und die meisten Magerrasen, -weiden				
Charakteristik:	Fettwiese mit Ranunculus acris				
	Bearbeiter: Nadler				
lfd. Nummer:	530	Fläche: in m ²	1357	Länge in m:	0
Bestandestyp:	0204 Streuobstbestand (Streuobstwiese/-weide, Obstbaumreihen)				
Charakteristik:					
	Bearbeiter: Nadler				
lfd. Nummer:	531	Fläche: in m ²	1763	Länge in m:	0
Bestandestyp:	0204 Streuobstbestand (Streuobstwiese/-weide, Obstbaumreihen)				
Charakteristik:					
	Bearbeiter: Nadler				
lfd. Nummer:	532	Fläche: in m ²	1206	Länge in m:	0
Bestandestyp:	0204 Streuobstbestand (Streuobstwiese/-weide, Obstbaumreihen)				
Charakteristik:					
	Bearbeiter: Nadler				
lfd. Nummer:	533	Fläche: in m ²	1009	Länge in m:	0
Bestandestyp:	0306 Neubewaldung/Aufforstung				
Charakteristik:	Aufforstung zwischen Bühel und Wald				
	Bearbeiter: Nadler				
lfd. Nummer:	534	Fläche: in m ²	8178	Länge in m:	0
Bestandestyp:	030802 Mesophile, "bunte" Fettwiese und die meisten Magerrasen, -weiden				
Charakteristik:	mit Leucanthemum vulgare				
	Bearbeiter: Nadler				
lfd. Nummer:	535	Fläche: in m ²	1847	Länge in m:	0
Bestandestyp:	0306 Neubewaldung/Aufforstung				
Charakteristik:	aufgeforsteter Waldzwickel auf vormaligem Extensivwiesenstandort				
	Bearbeiter: Nadler				
lfd. Nummer:	536	Fläche: in m ²	643	Länge in m:	0
Bestandestyp:	030801 Trocken-, Halbtrockenrasen und Grusfluren einschließlich der bodensauren Halbtrockenrasen und (Silikat-)Grusfluren				
Charakteristik:	mit Hieracium pilosella und Euphorbia cyparissias				
	Bearbeiter: Nadler				

lfd. Nummer:	537	Fläche: in m ²	6904	Länge in m:	0
Bestandestyp:	0103 Laub-Nadel-Mischwald/Laub-Nadelholz-Mischforst				
Charakteristik:					
	Bearbeiter: Nadler				
lfd. Nummer:	538	Fläche: in m ²	2581	Länge in m:	0
Bestandestyp:	0104 Laubwald/Laubholzforst				
Charakteristik:					
	Bearbeiter: Nadler				
lfd. Nummer:	539	Fläche: in m ²	12676	Länge in m:	0
Bestandestyp:	030802 Mesophile, "bunte" Fettwiese und die meisten Magerrasen, -weiden				
Charakteristik:	fett, mit Alopecurus pratensis, Leucanthemum vulgare und Ranunculus acris				
	Bearbeiter: Nadler				
lfd. Nummer:	540	Fläche: in m ²	623	Länge in m:	0
Bestandestyp:	0204 Streuobstbestand (Streuobstwiese/-weide, Obstbaumreihen)				
Charakteristik:					
	Bearbeiter: Nadler				
lfd. Nummer:	541	Fläche: in m ²	145	Länge in m:	0
Bestandestyp:	030801 Trocken-, Halbtrockenrasen und Grusfluren einschließlich der bodensauren Halbtrockenrasen und (Silikat-)Grusfluren				
Charakteristik:	kleiner Grusrasen mit Festuca sp.				
	Bearbeiter: Nadler				
lfd. Nummer:	542	Fläche: in m ²	3952	Länge in m:	0
Bestandestyp:	0103 Laub-Nadel-Mischwald/Laub-Nadelholz-Mischforst				
Charakteristik:					
	Bearbeiter: Nadler				
lfd. Nummer:	543	Fläche: in m ²	432	Länge in m:	0
Bestandestyp:	0201 Kleinstwaldfläche ("Feldgehölz"), Gebüsch oder Baumgruppe unter 1000m²				
Charakteristik:	Birke, Föhre				
	Bearbeiter: Nadler				
lfd. Nummer:	544	Fläche: in m ²	691	Länge in m:	0
Bestandestyp:	0103 Laub-Nadel-Mischwald/Laub-Nadelholz-Mischforst				
Charakteristik:					
	Bearbeiter: Nadler				
lfd. Nummer:	545	Fläche: in m ²	306	Länge in m:	0
Bestandestyp:	0204 Streuobstbestand (Streuobstwiese/-weide, Obstbaumreihen)				
Charakteristik:					
	Bearbeiter: Nadler				
lfd. Nummer:	546	Fläche: in m ²	3240	Länge in m:	0
Bestandestyp:	030802 Mesophile, "bunte" Fettwiese und die meisten Magerrasen, -weiden				
Charakteristik:	mit Leucanthemum vulgare				
	Bearbeiter: Nadler				
lfd. Nummer:	547	Fläche: in m ²	6371	Länge in m:	0
Bestandestyp:	0103 Laub-Nadel-Mischwald/Laub-Nadelholz-Mischforst				
Charakteristik:					
	Bearbeiter: Nadler				
lfd. Nummer:	548	Fläche: in m ²	3366	Länge in m:	0
Bestandestyp:	0102 Nadelwald/Nadelholzforst				
Charakteristik:					
	Bearbeiter: Nadler				

lfd. Nummer:	549	Fläche: in m ²	20656	Länge in m:	0
Bestandestyp:	0104 Laubwald/Laubholzforst				
Charakteristik:					
	Bearbeiter: Nadler				
lfd. Nummer:	550	Fläche: in m ²	8631	Länge in m:	0
Bestandestyp:	030802 Mesophile, "bunte" Fettwiese und die meisten Magerrasen, -weiden				
Charakteristik:	mit Anthoxanthum odoratum, Festuca rubra, Leontodon hispidus, Alopecurus pratensis und etwas Phyteuma nigrum				
	Bearbeiter: Nadler				
lfd. Nummer:	551	Fläche: in m ²	1770	Länge in m:	0
Bestandestyp:	030802 Mesophile, "bunte" Fettwiese und die meisten Magerrasen, -weiden				
Charakteristik:	mit Anthoxanthum odoratum, Leontodon hispidus				
	Bearbeiter: Nadler				
lfd. Nummer:	552	Fläche: in m ²	39856	Länge in m:	0
Bestandestyp:	0102 Nadelwald/Nadelholzforst				
Charakteristik:					
	Bearbeiter: Nadler				
lfd. Nummer:	553	Fläche: in m ²	1865	Länge in m:	0
Bestandestyp:	0104 Laubwald/Laubholzforst				
Charakteristik:					
	Bearbeiter: Nadler				
lfd. Nummer:	554	Fläche: in m ²	1931	Länge in m:	0
Bestandestyp:	030802 Mesophile, "bunte" Fettwiese und die meisten Magerrasen, -weiden				
Charakteristik:	fett, an Waldrand				
	Bearbeiter: Nadler				
lfd. Nummer:	555	Fläche: in m ²	13063	Länge in m:	0
Bestandestyp:	0103 Laub-Nadel-Mischwald/Laub-Nadelholz-Mischforst				
Charakteristik:					
	Bearbeiter: Nadler				
lfd. Nummer:	556	Fläche: in m ²	8133	Länge in m:	0
Bestandestyp:	0103 Laub-Nadel-Mischwald/Laub-Nadelholz-Mischforst				
Charakteristik:					
	Bearbeiter: Nadler				
lfd. Nummer:	557	Fläche: in m ²	4107	Länge in m:	0
Bestandestyp:	0103 Laub-Nadel-Mischwald/Laub-Nadelholz-Mischforst				
Charakteristik:					
	Bearbeiter: Nadler				
lfd. Nummer:	558	Fläche: in m ²	12085	Länge in m:	0
Bestandestyp:	030802 Mesophile, "bunte" Fettwiese und die meisten Magerrasen, -weiden				
Charakteristik:	etwas abgelegene Hangwiese mit Waldumrahmungen und kleinem Bühel				
	Bearbeiter: Nadler				
lfd. Nummer:	559	Fläche: in m ²	848	Länge in m:	0
Bestandestyp:	0204 Streuobstbestand (Streuobstwiese/-weide, Obstbaumreihen)				
Charakteristik:					
	Bearbeiter: Nadler				
lfd. Nummer:	560	Fläche: in m ²	1521	Länge in m:	0
Bestandestyp:	0204 Streuobstbestand (Streuobstwiese/-weide, Obstbaumreihen)				
Charakteristik:					
	Bearbeiter: Nadler				

lfd. Nummer: **561** Fläche: in m² **792** Länge in m: **0**
Bestandestyp: **0204 Streuobstbestand (Streuobstwiese/-weide, Obstbaumreihen)**
Charakteristik:

Bearbeiter: Nadler

lfd. Nummer: **562** Fläche: in m² **997** Länge in m: **0**
Bestandestyp: **0201 Kleinstwaldfläche ("Feldgehölz"), Gebüsch oder Baumgruppe unter 1000m²**
Charakteristik: Bühel in Ortschaft

Bearbeiter: Nadler

lfd. Nummer: **563** Fläche: in m² **2386** Länge in m: **0**
Bestandestyp: **030802 Mesophile, "bunte" Fettwiese und die meisten Magerrasen, -weiden**
Charakteristik: Fettwiese

Bearbeiter: Nadler

lfd. Nummer: **564** Fläche: in m² **3159** Länge in m: **0**
Bestandestyp: **030802 Mesophile, "bunte" Fettwiese und die meisten Magerrasen, -weiden**
Charakteristik: Fettwiese

Bearbeiter: Nadler

lfd. Nummer: **565** Fläche: in m² **299** Länge in m: **0**
Bestandestyp: **0204 Streuobstbestand (Streuobstwiese/-weide, Obstbaumreihen)**
Charakteristik:

Bearbeiter: Nadler

lfd. Nummer: **566** Fläche: in m² **10067** Länge in m: **0**
Bestandestyp: **030802 Mesophile, "bunte" Fettwiese und die meisten Magerrasen, -weiden**
Charakteristik: Extensivweide mit Euphorbia cyparissias

Bearbeiter: Nadler

lfd. Nummer: **567** Fläche: in m² **33790** Länge in m: **0**
Bestandestyp: **030802 Mesophile, "bunte" Fettwiese und die meisten Magerrasen, -weiden**
Charakteristik: mit Leucanthemum vulgare, Pimpinella major, Alopecurus pratensis, Taraxacum officinale und Ranunculus acris

Bearbeiter: Nadler

lfd. Nummer: **568** Fläche: in m² **486** Länge in m: **0**
Bestandestyp: **030802 Mesophile, "bunte" Fettwiese und die meisten Magerrasen, -weiden**
Charakteristik: in Ortschaft

Bearbeiter: Nadler

lfd. Nummer: **569** Fläche: in m² **8155** Länge in m: **0**
Bestandestyp: **030802 Mesophile, "bunte" Fettwiese und die meisten Magerrasen, -weiden**
Charakteristik: Extensivweide mit Euphorbia cyparissias

Bearbeiter: Nadler

lfd. Nummer: **570** Fläche: in m² **2168** Länge in m: **0**
Bestandestyp: **0204 Streuobstbestand (Streuobstwiese/-weide, Obstbaumreihen)**
Charakteristik:

Bearbeiter: Nadler

lfd. Nummer: **571** Fläche: in m² **296** Länge in m: **0**
Bestandestyp: **030802 Mesophile, "bunte" Fettwiese und die meisten Magerrasen, -weiden**
Charakteristik: mit Euphorbia cyparissias

Bearbeiter: Nadler

lfd. Nummer:	572	Fläche: in m ²	7286	Länge in m:	0
Bestandestyp:	030802 Mesophile, "bunte" Fettwiese und die meisten Magerrasen, -weiden				
Charakteristik:	Fett- bis Magerweide mit viel Euphorbia cyparissias				
	Bearbeiter: Nadler				
lfd. Nummer:	573	Fläche: in m ²	24202	Länge in m:	0
Bestandestyp:	030802 Mesophile, "bunte" Fettwiese und die meisten Magerrasen, -weiden				
Charakteristik:	ziemlich intensiv genutzt, mit Anthoxanthum odoratum, Festuca rubra, Ranunculus acris, Taraxacum officinale und Veronica chamaedrys				
	Bearbeiter: Nadler				
lfd. Nummer:	574	Fläche: in m ²	2617	Länge in m:	0
Bestandestyp:	030802 Mesophile, "bunte" Fettwiese und die meisten Magerrasen, -weiden				
Charakteristik:	ziemlich magere Blumenwiese mit Phyteuma nigrum				
	Bearbeiter: Nadler				
lfd. Nummer:	575	Fläche: in m ²	11195	Länge in m:	0
Bestandestyp:	030802 Mesophile, "bunte" Fettwiese und die meisten Magerrasen, -weiden				
Charakteristik:	Hangwiese mit Primula elatior und Leucanthemum vulgare				
	Bearbeiter: Nadler				
lfd. Nummer:	576	Fläche: in m ²	797	Länge in m:	0
Bestandestyp:	0204 Streuobstbestand (Streuobstwiese/-weide, Obstbaumreihen)				
Charakteristik:					
	Bearbeiter: Nadler				
lfd. Nummer:	577	Fläche: in m ²	330	Länge in m:	0
Bestandestyp:	0306 Neubewaldung/Aufforstung				
Charakteristik:	winzige Aufforstung in Waldeck				
	Bearbeiter: Nadler				
lfd. Nummer:	578	Fläche: in m ²	383	Länge in m:	0
Bestandestyp:	030302 Sukzessionsfläche des trockenen Extensivgrünlandes mit oder ohne jüngerem Gehölzaufwuchs				
Charakteristik:	Böschungsbrache mit Birken				
	Bearbeiter: Nadler				
lfd. Nummer:	579	Fläche: in m ²	283	Länge in m:	0
Bestandestyp:	0201 Kleinstwaldfläche ("Feldgehölz"), Gebüsch oder Baumgruppe unter 1000m²				
Charakteristik:	Birken-Feldgehölz				
	Bearbeiter: Nadler				
lfd. Nummer:	580	Fläche: in m ²	296	Länge in m:	0
Bestandestyp:	0401 Stehendes Gewässer				
Charakteristik:	Fischteich in gartenähnlichem Gelände				
	Bearbeiter: Nadler				
lfd. Nummer:	581	Fläche: in m ²	869	Länge in m:	0
Bestandestyp:	0204 Streuobstbestand (Streuobstwiese/-weide, Obstbaumreihen)				
Charakteristik:					
	Bearbeiter: Nadler				
lfd. Nummer:	582	Fläche: in m ²	403	Länge in m:	0
Bestandestyp:	0204 Streuobstbestand (Streuobstwiese/-weide, Obstbaumreihen)				
Charakteristik:					
	Bearbeiter: Nadler				

lfd. Nummer:	583	Fläche: in m ²	587	Länge in m:	0
Bestandestyp:	0307 Feuchtes und nasses Extensivgrünland				
Charakteristik:	bachbegleitender Saum einer sonst meliorierten Wiese				
	Bearbeiter: Nadler				
lfd. Nummer:	584	Fläche: in m ²	1722	Länge in m:	0
Bestandestyp:	030802 Mesophile, "bunte" Fettwiese und die meisten Magerrasen, -weiden				
Charakteristik:	nicht sehr fette Bachwiese mit Alopecurus pratensis und Carum carvi				
	Bearbeiter: Nadler				
lfd. Nummer:	585	Fläche: in m ²	13836	Länge in m:	0
Bestandestyp:	0102 Nadelwald/Nadelholzforst				
Charakteristik:					
	Bearbeiter: Nadler				
lfd. Nummer:	586	Fläche: in m ²	4264	Länge in m:	0
Bestandestyp:	0103 Laub-Nadel-Mischwald/Laub-Nadelholz-Mischforst				
Charakteristik:					
	Bearbeiter: Nadler				
lfd. Nummer:	587	Fläche: in m ²	1368	Länge in m:	0
Bestandestyp:	0103 Laub-Nadel-Mischwald/Laub-Nadelholz-Mischforst				
Charakteristik:					
	Bearbeiter: Nadler				
lfd. Nummer:	588	Fläche: in m ²	75186	Länge in m:	0
Bestandestyp:	0102 Nadelwald/Nadelholzforst				
Charakteristik:					
	Bearbeiter: Nadler				
lfd. Nummer:	589	Fläche: in m ²	10466	Länge in m:	0
Bestandestyp:	0307 Feuchtes und nasses Extensivgrünland				
Charakteristik:	sehr fette, bachbegleitende Schlangenknöterichwiese, teils mit viel Myosotis palustris				
	Bearbeiter: Nadler				
lfd. Nummer:	590	Fläche: in m ²	220	Länge in m:	0
Bestandestyp:	030301 Sukzessionsfläche des feuchten und nassen Extensivgrünlandes mit oder ohne jüngerem Gehölzaufwuchs				
Charakteristik:	kleine Waldrand-See grasbrache mit Caltha palustris				
	Bearbeiter: Nadler				
lfd. Nummer:	591	Fläche: in m ²	8931	Länge in m:	0
Bestandestyp:	0102 Nadelwald/Nadelholzforst				
Charakteristik:					
	Bearbeiter: Nadler				
lfd. Nummer:	592	Fläche: in m ²	32573	Länge in m:	0
Bestandestyp:	0102 Nadelwald/Nadelholzforst				
Charakteristik:					
	Bearbeiter: Nadler				
lfd. Nummer:	593	Fläche: in m ²	6917	Länge in m:	0
Bestandestyp:	0103 Laub-Nadel-Mischwald/Laub-Nadelholz-Mischforst				
Charakteristik:					
	Bearbeiter: Nadler				
lfd. Nummer:	594	Fläche: in m ²	2630	Länge in m:	0
Bestandestyp:	0104 Laubwald/Laubholzforst				
Charakteristik:					
	Bearbeiter: Nadler				

lfd. Nummer:	595	Fläche: in m ²	1053	Länge in m:	0
Bestandestyp:	0204 Streuobstbestand (Streuobstwiese/-weide, Obstbaumreihen)				
Charakteristik:	Bearbeiter: Nadler				
lfd. Nummer:	596	Fläche: in m ²	1899	Länge in m:	0
Bestandestyp:	0204 Streuobstbestand (Streuobstwiese/-weide, Obstbaumreihen)				
Charakteristik:	Bearbeiter: Nadler				
lfd. Nummer:	597	Fläche: in m ²	974	Länge in m:	0
Bestandestyp:	0204 Streuobstbestand (Streuobstwiese/-weide, Obstbaumreihen)				
Charakteristik:	Bearbeiter: Nadler				
lfd. Nummer:	598	Fläche: in m ²	725	Länge in m:	0
Bestandestyp:	030801 Trocken-, Halbtrockenrasen und Grusfluren einschließlich der bodensauren Halbtrockenrasen und (Silikat-)Grusfluren				
Charakteristik:	Rainverbreiterung in intensiviertem Wiesengebiet, mit Hieracium pilosella und Leucanthemum vulgare				
	Bearbeiter: Nadler				
lfd. Nummer:	599	Fläche: in m ²	3896	Länge in m:	0
Bestandestyp:	0204 Streuobstbestand (Streuobstwiese/-weide, Obstbaumreihen)				
Charakteristik:	Bearbeiter: Nadler				
lfd. Nummer:	600	Fläche: in m ²	9419	Länge in m:	0
Bestandestyp:	030802 Mesophile, "bunte" Fettwiese und die meisten Magerrasen, -weiden				
Charakteristik:	ziemlich intensiv genutzt, mit Crepis biennis und Alopecurus pratensis				
	Bearbeiter: Nadler				
lfd. Nummer:	601	Fläche: in m ²	1507	Länge in m:	0
Bestandestyp:	0204 Streuobstbestand (Streuobstwiese/-weide, Obstbaumreihen)				
Charakteristik:	Bearbeiter: Nadler				
lfd. Nummer:	602	Fläche: in m ²	75808	Länge in m:	0
Bestandestyp:	0102 Nadelwald/Nadelholzforst				
Charakteristik:	Bearbeiter: Nadler				
lfd. Nummer:	603	Fläche: in m ²	3425	Länge in m:	0
Bestandestyp:	0103 Laub-Nadel-Mischwald/Laub-Nadelholz-Mischforst				
Charakteristik:	Bearbeiter: Nadler				
lfd. Nummer:	604	Fläche: in m ²	7478	Länge in m:	0
Bestandestyp:	030301 Sukzessionsfläche des feuchten und nassen Extensivgrünlandes mit oder ohne jüngeren Gehölzaufwuchs				
Charakteristik:	Sumpfrache mit Filipendula ulmaria, Caltha palustris und Carex sp.				
	Bearbeiter: Nadler				
lfd. Nummer:	605	Fläche: in m ²	277	Länge in m:	0
Bestandestyp:	030802 Mesophile, "bunte" Fettwiese und die meisten Magerrasen, -weiden				
Charakteristik:	Bachwiese in Waldumgebung				
	Bearbeiter: Nadler				

lfd. Nummer:	606	Fläche: in m ²	881	Länge in m:	0
Bestandestyp:	0102 Nadelwald/Nadelholzforst				
Charakteristik:					
	Bearbeiter: Nadler				
lfd. Nummer:	607	Fläche: in m ²	3313	Länge in m:	0
Bestandestyp:	0306 Neubewaldung/Aufforstung				
Charakteristik:	frisch aufgeforstete Bachwiese				
	Bearbeiter: Nadler				
lfd. Nummer:	608	Fläche: in m ²	3878	Länge in m:	0
Bestandestyp:	030802 Mesophile, "bunte" Fettwiese und die meisten Magerrasen, -weiden				
Charakteristik:	sehr fette Schlangenknoterich-Bachwiese mit etwas Lychnis flos-cuculi, Phyteuma nigrum				
	Bearbeiter: Nadler				
lfd. Nummer:	609	Fläche: in m ²	288	Länge in m:	0
Bestandestyp:	0102 Nadelwald/Nadelholzforst				
Charakteristik:					
	Bearbeiter: Nadler				
lfd. Nummer:	610	Fläche: in m ²	386	Länge in m:	0
Bestandestyp:	0401 Stehendes Gewässer				
Charakteristik:	hausnaher Fischteich mit einigen jungen Uferbüschen				
	Bearbeiter: Nadler				
lfd. Nummer:	611	Fläche: in m ²	1538	Länge in m:	0
Bestandestyp:	0201 Kleinstwaldfläche ("Feldgehölz"), Gebüsch oder Baumgruppe unter 1000m²				
Charakteristik:	Fichte und Birke				
	Bearbeiter: Nadler				
lfd. Nummer:	612	Fläche: in m ²	1585	Länge in m:	0
Bestandestyp:	0204 Streuobstbestand (Streuobstwiese/-weide, Obstbaumreihen)				
Charakteristik:					
	Bearbeiter: Nadler				
lfd. Nummer:	613	Fläche: in m ²	1457	Länge in m:	0
Bestandestyp:	0204 Streuobstbestand (Streuobstwiese/-weide, Obstbaumreihen)				
Charakteristik:					
	Bearbeiter: Nadler				
lfd. Nummer:	614	Fläche: in m ²	573	Länge in m:	0
Bestandestyp:	0204 Streuobstbestand (Streuobstwiese/-weide, Obstbaumreihen)				
Charakteristik:					
	Bearbeiter: Nadler				
lfd. Nummer:	615	Fläche: in m ²	1391	Länge in m:	0
Bestandestyp:	0204 Streuobstbestand (Streuobstwiese/-weide, Obstbaumreihen)				
Charakteristik:					
	Bearbeiter: Nadler				
lfd. Nummer:	616	Fläche: in m ²	987	Länge in m:	0
Bestandestyp:	0104 Laubwald/Laubholzforst				
Charakteristik:					
	Bearbeiter: Nadler				
lfd. Nummer:	617	Fläche: in m ²	1650	Länge in m:	0
Bestandestyp:	0306 Neubewaldung/Aufforstung				
Charakteristik:	aufgeforsteter Senken-Einhang zu älterer Bachuferverwaltung				
	Bearbeiter: Nadler				

lfd. Nummer:	618	Fläche: in m ²	19666	Länge in m:	0
Bestandestyp:	0102 Nadelwald/Nadelholzforst				
Charakteristik:					
	Bearbeiter: Nadler				
lfd. Nummer:	619	Fläche: in m ²	1050	Länge in m:	0
Bestandestyp:	0204 Streuobstbestand (Streuobstwiese/-weide, Obstbaumreihen)				
Charakteristik:					
	Bearbeiter: Nadler				
lfd. Nummer:	620	Fläche: in m ²	2083	Länge in m:	0
Bestandestyp:	0104 Laubwald/Laubholzforst				
Charakteristik:					
	Bearbeiter: Nadler				
lfd. Nummer:	621	Fläche: in m ²	13593	Länge in m:	0
Bestandestyp:	030802 Mesophile, "bunte" Fettwiese und die meisten Magerrasen, -weiden				
Charakteristik:	mit Leucanthemum vulgare und Leontodon hispidus				
	Bearbeiter: Nadler				
lfd. Nummer:	622	Fläche: in m ²	285	Länge in m:	0
Bestandestyp:	030802 Mesophile, "bunte" Fettwiese und die meisten Magerrasen, -weiden				
Charakteristik:	mit Leucanthemum vulgare				
	Bearbeiter: Nadler				
lfd. Nummer:	623	Fläche: in m ²	947	Länge in m:	0
Bestandestyp:	0204 Streuobstbestand (Streuobstwiese/-weide, Obstbaumreihen)				
Charakteristik:					
	Bearbeiter: Nadler				
lfd. Nummer:	624	Fläche: in m ²	682	Länge in m:	0
Bestandestyp:	0307 Feuchtes und nasses Extensivgrünland				
Charakteristik:	sehr kleines, wegbegleitendes, gut erhaltenes Quellwieserl mit Festuca rubra, Filipendula ulmaria, Phyteuma nigrum und Valeriana dioica, sehr selten gewordener und wertvoller Biototyp				
	Bearbeiter: Nadler				
lfd. Nummer:	625	Fläche: in m ²	46935	Länge in m:	0
Bestandestyp:	030802 Mesophile, "bunte" Fettwiese und die meisten Magerrasen, -weiden				
Charakteristik:	mäßig intensiv genutzte Hahnenfuß-Fuchsschwanzwiesen mit etwas Leucanthemum vulgare				
	Bearbeiter: Nadler				
lfd. Nummer:	626	Fläche: in m ²	4328	Länge in m:	0
Bestandestyp:	030802 Mesophile, "bunte" Fettwiese und die meisten Magerrasen, -weiden				
Charakteristik:	mit viel Leucanthemum vulgare				
	Bearbeiter: Nadler				
lfd. Nummer:	627	Fläche: in m ²	18632	Länge in m:	0
Bestandestyp:	030802 Mesophile, "bunte" Fettwiese und die meisten Magerrasen, -weiden				
Charakteristik:	mäßig intensiv genutzte Hahnenfuß-Fuchsschwanzwiesen mit etwas Leucanthemum vulgare				
	Bearbeiter: Nadler				
lfd. Nummer:	628	Fläche: in m ²	1446	Länge in m:	0
Bestandestyp:	0204 Streuobstbestand (Streuobstwiese/-weide, Obstbaumreihen)				
Charakteristik:					
	Bearbeiter: Nadler				

lfd. Nummer:	629	Fläche: in m ²	892	Länge in m:	0
Bestandestyp:	030802 Mesophile, "bunte" Fettwiese und die meisten Magerrasen, -weiden				
Charakteristik:	mit Leucanthemum vulgare, auf Bauland				
	Bearbeiter: Nadler				
lfd. Nummer:	630	Fläche: in m ²	1015	Länge in m:	0
Bestandestyp:	0204 Streuobstbestand (Streuobstwiese/-weide, Obstbaumreihen)				
Charakteristik:					
	Bearbeiter: Nadler				
lfd. Nummer:	631	Fläche: in m ²	2958	Länge in m:	0
Bestandestyp:	0204 Streuobstbestand (Streuobstwiese/-weide, Obstbaumreihen)				
Charakteristik:					
	Bearbeiter: Nadler				
lfd. Nummer:	632	Fläche: in m ²	453	Länge in m:	0
Bestandestyp:	0102 Nadelwald/Nadelholzforst				
Charakteristik:					
	Bearbeiter: Nadler				
lfd. Nummer:	633	Fläche: in m ²	1664	Länge in m:	0
Bestandestyp:	0204 Streuobstbestand (Streuobstwiese/-weide, Obstbaumreihen)				
Charakteristik:					
	Bearbeiter: Nadler				
lfd. Nummer:	634	Fläche: in m ²	4574	Länge in m:	0
Bestandestyp:	0204 Streuobstbestand (Streuobstwiese/-weide, Obstbaumreihen)				
Charakteristik:					
	Bearbeiter: Nadler				
lfd. Nummer:	635	Fläche: in m ²	3279	Länge in m:	0
Bestandestyp:	0204 Streuobstbestand (Streuobstwiese/-weide, Obstbaumreihen)				
Charakteristik:					
	Bearbeiter: Nadler				
lfd. Nummer:	636	Fläche: in m ²	621	Länge in m:	0
Bestandestyp:	0204 Streuobstbestand (Streuobstwiese/-weide, Obstbaumreihen)				
Charakteristik:					
	Bearbeiter: Nadler				
lfd. Nummer:	637	Fläche: in m ²	21339	Länge in m:	0
Bestandestyp:	0307 Feuchtes und nasses Extensivgrünland				
Charakteristik:	fette bachbegleitende Schlangenknöterichwiese				
	Bearbeiter: Nadler				
lfd. Nummer:	638	Fläche: in m ²	9227	Länge in m:	0
Bestandestyp:	0102 Nadelwald/Nadelholzforst				
Charakteristik:					
	Bearbeiter: Nadler				
lfd. Nummer:	639	Fläche: in m ²	47476	Länge in m:	0
Bestandestyp:	0102 Nadelwald/Nadelholzforst				
Charakteristik:					
	Bearbeiter: Nadler				
lfd. Nummer:	640	Fläche: in m ²	4252	Länge in m:	0
Bestandestyp:	030802 Mesophile, "bunte" Fettwiese und die meisten Magerrasen, -weiden				
Charakteristik:	mit Leontodon hispidus				
	Bearbeiter: Nadler				

lfd. Nummer:	641	Fläche: in m ²	1827	Länge in m:	0
Bestandestyp:	030802 Mesophile, "bunte" Fettwiese und die meisten Magerrasen, -weiden				
Charakteristik:	mit <i>Leontodon hispidus</i>				
	Bearbeiter: Nadler				
lfd. Nummer:	642	Fläche: in m ²	4953	Länge in m:	0
Bestandestyp:	030802 Mesophile, "bunte" Fettwiese und die meisten Magerrasen, -weiden				
Charakteristik:	fette bachbegleitende Schlangenknoterichwiese				
	Bearbeiter: Nadler				
lfd. Nummer:	643	Fläche: in m ²	593	Länge in m:	0
Bestandestyp:	030802 Mesophile, "bunte" Fettwiese und die meisten Magerrasen, -weiden				
Charakteristik:	fette bachbegleitende Schlangenknoterichwiese				
	Bearbeiter: Nadler				
lfd. Nummer:	644	Fläche: in m ²	253	Länge in m:	0
Bestandestyp:	030802 Mesophile, "bunte" Fettwiese und die meisten Magerrasen, -weiden				
Charakteristik:	fette bachbegleitende Schlangenknoterichwiese				
	Bearbeiter: Nadler				
lfd. Nummer:	645	Fläche: in m ²	1120	Länge in m:	0
Bestandestyp:	030802 Mesophile, "bunte" Fettwiese und die meisten Magerrasen, -weiden				
Charakteristik:	fette bachbegleitende Schlangenknoterichwiese				
	Bearbeiter: Nadler				
lfd. Nummer:	646	Fläche: in m ²	5540	Länge in m:	0
Bestandestyp:	0204 Streuobstbestand (Streuobstwiese/-weide, Obstbaumreihen)				
Charakteristik:					
	Bearbeiter: Nadler				
lfd. Nummer:	647	Fläche: in m ²	10304	Länge in m:	0
Bestandestyp:	0102 Nadelwald/Nadelholzforst				
Charakteristik:					
	Bearbeiter: Nadler				
lfd. Nummer:	648	Fläche: in m ²	1882	Länge in m:	0
Bestandestyp:	0102 Nadelwald/Nadelholzforst				
Charakteristik:					
	Bearbeiter: Nadler				
lfd. Nummer:	649	Fläche: in m ²	2576	Länge in m:	0
Bestandestyp:	0204 Streuobstbestand (Streuobstwiese/-weide, Obstbaumreihen)				
Charakteristik:					
	Bearbeiter: Nadler				
lfd. Nummer:	650	Fläche: in m ²	6750	Länge in m:	0
Bestandestyp:	0306 Neubewaldung/Aufforstung				
Charakteristik:	auf wahrscheinlichem Extensivgrünland zwischen Hangwaldinsel und Bach an Waldrand				
	Bearbeiter: Nadler				
lfd. Nummer:	651	Fläche: in m ²	8883	Länge in m:	0
Bestandestyp:	0102 Nadelwald/Nadelholzforst				
Charakteristik:					
	Bearbeiter: Nadler				
lfd. Nummer:	652	Fläche: in m ²	6862	Länge in m:	0
Bestandestyp:	030802 Mesophile, "bunte" Fettwiese und die meisten Magerrasen, -weiden				
Charakteristik:	Rotschwingelwiese				
	Bearbeiter: Nadler				

lfd. Nummer:	653	Fläche: in m ²	3310	Länge in m:	0
Bestandestyp:	030802 Mesophile, "bunte" Fettwiese und die meisten Magerrasen, -weiden				
Charakteristik:	mit Leucanthemum vulgare				
	Bearbeiter: Nadler				
lfd. Nummer:	654	Fläche: in m ²	474	Länge in m:	0
Bestandestyp:	0201 Kleinstwaldfläche ("Feldgehölz"), Gebüsch oder Baumgruppe unter 1000m²				
Charakteristik:	kleines Birken-Eichenbühel				
	Bearbeiter: Nadler				
lfd. Nummer:	655	Fläche: in m ²	13106	Länge in m:	0
Bestandestyp:	030802 Mesophile, "bunte" Fettwiese und die meisten Magerrasen, -weiden				
Charakteristik:	junge Fettwiese mit viel Leucanthemum vulgare				
	Bearbeiter: Nadler				
lfd. Nummer:	656	Fläche: in m ²	5441	Länge in m:	0
Bestandestyp:	030802 Mesophile, "bunte" Fettwiese und die meisten Magerrasen, -weiden				
Charakteristik:	fett, mit Leontodon hispidus				
	Bearbeiter: Nadler				
lfd. Nummer:	657	Fläche: in m ²	1565	Länge in m:	0
Bestandestyp:	030802 Mesophile, "bunte" Fettwiese und die meisten Magerrasen, -weiden				
Charakteristik:	wegbegleitender, magerer, artenreicher Wiesensaum mit Lychnis viscaria, Ranunculus bulbosus und Leontodon hispidus				
	Bearbeiter: Nadler				
lfd. Nummer:	658	Fläche: in m ²	799	Länge in m:	0
Bestandestyp:	030802 Mesophile, "bunte" Fettwiese und die meisten Magerrasen, -weiden				
Charakteristik:	Pechnelkenböschung mit etlichen Bäumen				
	Bearbeiter: Nadler				
lfd. Nummer:	659	Fläche: in m ²	14321	Länge in m:	0
Bestandestyp:	030802 Mesophile, "bunte" Fettwiese und die meisten Magerrasen, -weiden				
Charakteristik:	Wiesenteil mit viel Leontodon hispidus				
	Bearbeiter: Nadler				
lfd. Nummer:	660	Fläche: in m ²	3121	Länge in m:	0
Bestandestyp:	0104 Laubwald/Laubholzforst				
Charakteristik:					
	Bearbeiter: Nadler				
lfd. Nummer:	661	Fläche: in m ²	806	Länge in m:	0
Bestandestyp:	0204 Streuobstbestand (Streuobstwiese/-weide, Obstbaumreihen)				
Charakteristik:					
	Bearbeiter: Nadler				
lfd. Nummer:	662	Fläche: in m ²	1017	Länge in m:	0
Bestandestyp:	0204 Streuobstbestand (Streuobstwiese/-weide, Obstbaumreihen)				
Charakteristik:					
	Bearbeiter: Nadler				
lfd. Nummer:	663	Fläche: in m ²	3301	Länge in m:	0
Bestandestyp:	0204 Streuobstbestand (Streuobstwiese/-weide, Obstbaumreihen)				
Charakteristik:					
	Bearbeiter: Nadler				

lfd. Nummer:	664	Fläche: in m ²	637	Länge in m:	0
Bestandestyp:	030802 Mesophile, "bunte" Fettwiese und die meisten Magerrasen, -weiden				
Charakteristik:	mit <i>Leontodon hispidus</i>				
	Bearbeiter: Nadler				
lfd. Nummer:	665	Fläche: in m ²	499	Länge in m:	0
Bestandestyp:	0102 Nadelwald/Nadelholzforst				
Charakteristik:					
	Bearbeiter: Nadler				
lfd. Nummer:	666	Fläche: in m ²	85955	Länge in m:	0
Bestandestyp:	0102 Nadelwald/Nadelholzforst				
Charakteristik:					
	Bearbeiter: Nadler				
lfd. Nummer:	667	Fläche: in m ²	1859	Länge in m:	0
Bestandestyp:	0306 Neubewaldung/Aufforstung				
Charakteristik:	bachbegleitender Verwaltungsstreifen				
	Bearbeiter: Nadler				
lfd. Nummer:	668	Fläche: in m ²	1033	Länge in m:	0
Bestandestyp:	0204 Streuobstbestand (Streuobstwiese/-weide, Obstbaumreihen)				
Charakteristik:					
	Bearbeiter: Nadler				
lfd. Nummer:	669	Fläche: in m ²	3225	Länge in m:	0
Bestandestyp:	0204 Streuobstbestand (Streuobstwiese/-weide, Obstbaumreihen)				
Charakteristik:					
	Bearbeiter: Nadler				
lfd. Nummer:	670	Fläche: in m ²	2084	Länge in m:	0
Bestandestyp:	0204 Streuobstbestand (Streuobstwiese/-weide, Obstbaumreihen)				
Charakteristik:					
	Bearbeiter: Nadler				
lfd. Nummer:	671	Fläche: in m ²	9109	Länge in m:	0
Bestandestyp:	0307 Feuchtes und nasses Extensivgrünland				
Charakteristik:	bachbegleitender, feuchter Wiesensaum				
	Bearbeiter: Nadler				
lfd. Nummer:	672	Fläche: in m ²	11532	Länge in m:	0
Bestandestyp:	030802 Mesophile, "bunte" Fettwiese und die meisten Magerrasen, -weiden				
Charakteristik:	mit <i>Alopecurus pratensis</i> , <i>Festuca rubra</i> , <i>Leontodon hispidus</i> , <i>Leucanthemum vulgare</i> , <i>Rhinanthus minor</i>				
	Bearbeiter: Nadler				
lfd. Nummer:	673	Fläche: in m ²	52560	Länge in m:	0
Bestandestyp:	0102 Nadelwald/Nadelholzforst				
Charakteristik:					
	Bearbeiter: Nadler				
lfd. Nummer:	674	Fläche: in m ²	11645	Länge in m:	0
Bestandestyp:	0103 Laub-Nadel-Mischwald/Laub-Nadelholz-Mischforst				
Charakteristik:					
	Bearbeiter: Nadler				

lfd. Nummer:	675	Fläche: in m ²	2364	Länge in m:	0
Bestandestyp:	0307 Feuchtes und nasses Extensivgrünland				
Charakteristik:	größtenteils Feuchtwiese mit <i>Alopecurus pratensis</i> , <i>Leontodon hispidus</i> und sehr selten gewordenen Arten wie <i>Scorzonera humilis</i> , <i>Succisa pratensis</i> , <i>Dactylorhiza majalis</i> und <i>Valeriana dioica</i> und damit eine der wertvollsten, wenn auch kleinen Wiesen St. Peters				
	Bearbeiter: Nadler				
lfd. Nummer:	676	Fläche: in m ²	4223	Länge in m:	0
Bestandestyp:	030802 Mesophile, "bunte" Fettwiese und die meisten Magerrasen, -weiden				
Charakteristik:	mit <i>Alopecurus pratensis</i> , <i>Leontodon hispidus</i>				
	Bearbeiter: Nadler				
lfd. Nummer:	677	Fläche: in m ²	542	Länge in m:	0
Bestandestyp:	030802 Mesophile, "bunte" Fettwiese und die meisten Magerrasen, -weiden				
Charakteristik:	mit <i>Alopecurus pratensis</i> , <i>Leontodon hispidus</i>				
	Bearbeiter: Nadler				
lfd. Nummer:	678	Fläche: in m ²	5014	Länge in m:	0
Bestandestyp:	0204 Streuobstbestand (Streuobstwiese/-weide, Obstbaumreihen)				
Charakteristik:					
	Bearbeiter: Nadler				
lfd. Nummer:	679	Fläche: in m ²	6611	Länge in m:	0
Bestandestyp:	030301 Sukzessionsfläche des feuchten und nassen Extensivgrünlandes mit oder ohne jüngerem Gehölzaufwuchs				
Charakteristik:	Feuchtwiesenbrache in sumpfigem Graben, mit kleinen Wiesenbächen				
	Bearbeiter: Nadler				
lfd. Nummer:	680	Fläche: in m ²	835	Länge in m:	0
Bestandestyp:	0201 Kleinstwaldfläche ("Feldgehölz"), Gebüsch oder Baumgruppe unter 1000m²				
Charakteristik:	kleines Feldgehölz an Grabenrand				
	Bearbeiter: Nadler				
lfd. Nummer:	681	Fläche: in m ²	11974	Länge in m:	0
Bestandestyp:	0103 Laub-Nadel-Mischwald/Laub-Nadelholz-Mischforst				
Charakteristik:					
	Bearbeiter: Nadler				
lfd. Nummer:	682	Fläche: in m ²	5600	Länge in m:	0
Bestandestyp:	030802 Mesophile, "bunte" Fettwiese und die meisten Magerrasen, -weiden				
Charakteristik:	fett, mit <i>Alopecurus pratensis</i> , <i>Ranunculus acris</i> , <i>Leucanthemum vulgare</i>				
	Bearbeiter: Nadler				
lfd. Nummer:	683	Fläche: in m ²	5305	Länge in m:	0
Bestandestyp:	0204 Streuobstbestand (Streuobstwiese/-weide, Obstbaumreihen)				
Charakteristik:					
	Bearbeiter: Nadler				
lfd. Nummer:	684	Fläche: in m ²	28605	Länge in m:	0
Bestandestyp:	030802 Mesophile, "bunte" Fettwiese und die meisten Magerrasen, -weiden				
Charakteristik:	mit <i>Alopecurus pratensis</i> , <i>Ranunculus acris</i> , <i>Leucanthemum vulgare</i> , weiters <i>Lychnis flos-cuculi</i>				
	Bearbeiter: Nadler				
lfd. Nummer:	685	Fläche: in m ²	11687	Länge in m:	0
Bestandestyp:	99 Erhebungsfläche unbestimmten Typs				
Charakteristik:	sehr mageritenreiche Ackerbrache				
	Bearbeiter: Nadler				

lfd. Nummer:	686	Fläche: in m ²	6468	Länge in m:	0
Bestandestyp:	0104 Laubwald/Laubholzforst				
Charakteristik:					
	Bearbeiter: Nadler				
lfd. Nummer:	687	Fläche: in m ²	2213	Länge in m:	0
Bestandestyp:	0204 Streuobstbestand (Streuobstwiese/-weide, Obstbaumreihen)				
Charakteristik:					
	Bearbeiter: Nadler				
lfd. Nummer:	688	Fläche: in m ²	26981	Länge in m:	0
Bestandestyp:	030802 Mesophile, "bunte" Fettwiese und die meisten Magerrasen, -weiden				
Charakteristik:	mit Festuca rubra, Leontodon hispidus, Lychnis flos-cuculi				
	Bearbeiter: Nadler				
lfd. Nummer:	689	Fläche: in m ²	1772	Länge in m:	0
Bestandestyp:	0204 Streuobstbestand (Streuobstwiese/-weide, Obstbaumreihen)				
Charakteristik:					
	Bearbeiter: Nadler				
lfd. Nummer:	690	Fläche: in m ²	20628	Länge in m:	0
Bestandestyp:	030802 Mesophile, "bunte" Fettwiese und die meisten Magerrasen, -weiden				
Charakteristik:	fett, mit Leucanthemum vulgare				
	Bearbeiter: Nadler				
lfd. Nummer:	691	Fläche: in m ²	3267	Länge in m:	0
Bestandestyp:	0103 Laub-Nadel-Mischwald/Laub-Nadelholz-Mischforst				
Charakteristik:					
	Bearbeiter: Nadler				
lfd. Nummer:	692	Fläche: in m ²	4280	Länge in m:	0
Bestandestyp:	0204 Streuobstbestand (Streuobstwiese/-weide, Obstbaumreihen)				
Charakteristik:					
	Bearbeiter: Nadler				
lfd. Nummer:	693	Fläche: in m ²	1592	Länge in m:	0
Bestandestyp:	030802 Mesophile, "bunte" Fettwiese und die meisten Magerrasen, -weiden				
Charakteristik:	mit Alopecurus pratensis, Festuca rubra, auf Bauland				
	Bearbeiter: Nadler				
lfd. Nummer:	694	Fläche: in m ²	5586	Länge in m:	0
Bestandestyp:	030802 Mesophile, "bunte" Fettwiese und die meisten Magerrasen, -weiden				
Charakteristik:	mit Alopecurus pratensis, Festuca rubra, Anthoxanthum odoratum, Ranunculus acris, Cynosurus cristatus, Leucanthemum vulgare, Polygonum bistorta				
	Bearbeiter: Nadler				
lfd. Nummer:	695	Fläche: in m ²	6162	Länge in m:	0
Bestandestyp:	030802 Mesophile, "bunte" Fettwiese und die meisten Magerrasen, -weiden				
Charakteristik:	fett				
	Bearbeiter: Nadler				
lfd. Nummer:	696	Fläche: in m ²	428	Länge in m:	0
Bestandestyp:	030802 Mesophile, "bunte" Fettwiese und die meisten Magerrasen, -weiden				
Charakteristik:	mit Festuca rubra, Leontodon hispidus				
	Bearbeiter: Nadler				

lfd. Nummer: **697** Fläche: in m² **3569** Länge in m: **0**
Bestandestyp: **030802 Mesophile, "bunte" Fettwiese und die meisten Magerrasen, -weiden**
Charakteristik: mit *Leontodon hispidus*, *Leucanthemum vulgare*

Bearbeiter: Nadler

lfd. Nummer: **698** Fläche: in m² **555** Länge in m: **0**
Bestandestyp: **0204 Streuobstbestand (Streuobstwiese/-weide, Obstbaumreihen)**
Charakteristik:

Bearbeiter: Nadler

lfd. Nummer: **699** Fläche: in m² **4571** Länge in m: **0**
Bestandestyp: **030802 Mesophile, "bunte" Fettwiese und die meisten Magerrasen, -weiden**
Charakteristik: mit *Alopecurus pratensis*, *Festuca rubra*, *Leontodon hispidus*

Bearbeiter: Nadler

lfd. Nummer: **700** Fläche: in m² **11965** Länge in m: **0**
Bestandestyp: **030802 Mesophile, "bunte" Fettwiese und die meisten Magerrasen, -weiden**
Charakteristik: früh gemähte steile Hangwiese mit *Leontodon hispidus*

Bearbeiter: Nadler

lfd. Nummer: **701** Fläche: in m² **600** Länge in m: **0**
Bestandestyp: **0204 Streuobstbestand (Streuobstwiese/-weide, Obstbaumreihen)**
Charakteristik:

Bearbeiter: Nadler

lfd. Nummer: **702** Fläche: in m² **2772** Länge in m: **0**
Bestandestyp: **0204 Streuobstbestand (Streuobstwiese/-weide, Obstbaumreihen)**
Charakteristik:

Bearbeiter: Nadler

lfd. Nummer: **703** Fläche: in m² **2189** Länge in m: **0**
Bestandestyp: **030802 Mesophile, "bunte" Fettwiese und die meisten Magerrasen, -weiden**
Charakteristik: magerer Wiesenrain mit *Leontodon hispidus*

Bearbeiter: Nadler

lfd. Nummer: **704** Fläche: in m² **9193** Länge in m: **0**
Bestandestyp: **030802 Mesophile, "bunte" Fettwiese und die meisten Magerrasen, -weiden**
Charakteristik: mit *Crepis biennis*, *Festuca rubra*

Bearbeiter: Nadler

lfd. Nummer: **705** Fläche: in m² **12126** Länge in m: **0**
Bestandestyp: **030802 Mesophile, "bunte" Fettwiese und die meisten Magerrasen, -weiden**
Charakteristik: mit *Avenula pubescens*, *Festuca rubra*, *Crepis biennis*, *Ranunculus acris*, *Leontodon hispidus*, *Dactylis glomerata*

Bearbeiter: Nadler

lfd. Nummer: **706** Fläche: in m² **17551** Länge in m: **0**
Bestandestyp: **0204 Streuobstbestand (Streuobstwiese/-weide, Obstbaumreihen)**
Charakteristik:

Bearbeiter: Nadler

lfd. Nummer: **707** Fläche: in m² **5131** Länge in m: **0**
Bestandestyp: **0204 Streuobstbestand (Streuobstwiese/-weide, Obstbaumreihen)**
Charakteristik:

Bearbeiter: Nadler

lfd. Nummer: **708** Fläche: in m² **1147** Länge in m: **0**
Bestandestyp: **0204 Streuobstbestand (Streuobstwiese/-weide, Obstbaumreihen)**
Charakteristik:

Bearbeiter: Nadler

lfd. Nummer:	709	Fläche: in m ²	1102	Länge in m:	0
Bestandestyp:	0204 Streuobstbestand (Streuobstwiese/-weide, Obstbaumreihen)				
Charakteristik:					
	Bearbeiter: Nadler				
lfd. Nummer:	710	Fläche: in m ²	2276	Länge in m:	0
Bestandestyp:	0306 Neubewaldung/Aufforstung				
Charakteristik:	"ältere" Aufforstung auf Trockenwiesenstandort				
	Bearbeiter: Nadler				
lfd. Nummer:	711	Fläche: in m ²	3913	Länge in m:	0
Bestandestyp:	030802 Mesophile, "bunte" Fettwiese und die meisten Magerrasen, -weiden				
Charakteristik:	magere Trockenwiese mit Hieracium pilosella und Lychnis viscaria				
	Bearbeiter: Nadler				
lfd. Nummer:	712	Fläche: in m ²	18061	Länge in m:	0
Bestandestyp:	030802 Mesophile, "bunte" Fettwiese und die meisten Magerrasen, -weiden				
Charakteristik:	mit Leontodon hispidus				
	Bearbeiter: Nadler				
lfd. Nummer:	713	Fläche: in m ²	1031	Länge in m:	0
Bestandestyp:	030302 Sukzessionsfläche des trockenen Extensivgrünlandes mit oder ohne jüngerem Gehölzaufwuchs				
Charakteristik:	entlang Waldrand				
	Bearbeiter: Nadler				
lfd. Nummer:	714	Fläche: in m ²	9105	Länge in m:	0
Bestandestyp:	0103 Laub-Nadel-Mischwald/Laub-Nadelholz-Mischforst				
Charakteristik:					
	Bearbeiter: Nadler				
lfd. Nummer:	715	Fläche: in m ²	992338	Länge in m:	0
Bestandestyp:	0102 Nadelwald/Nadelholzforst				
Charakteristik:					
	Bearbeiter: Nadler				
lfd. Nummer:	716	Fläche: in m ²	10427	Länge in m:	0
Bestandestyp:	030802 Mesophile, "bunte" Fettwiese und die meisten Magerrasen, -weiden				
Charakteristik:	mit Festuca rubra				
	Bearbeiter: Nadler				
lfd. Nummer:	717	Fläche: in m ²	7815	Länge in m:	0
Bestandestyp:	0102 Nadelwald/Nadelholzforst				
Charakteristik:					
	Bearbeiter: Nadler				
lfd. Nummer:	718	Fläche: in m ²	413	Länge in m:	0
Bestandestyp:	0304 Sukzessionsfläche in ehemaligen Intensivgebieten				
Charakteristik:	zunehmend gehölzbewachsener Waldsaumfleck				
	Bearbeiter: Nadler				
lfd. Nummer:	719	Fläche: in m ²	5999	Länge in m:	0
Bestandestyp:	0307 Feuchtes und nasses Extensivgrünland				
Charakteristik:	bachbegleitender Feuchtwiesensaum, mit Scirpus sylvaticus				
	Bearbeiter: Nadler				

lfd. Nummer:	720	Fläche: in m ²	961	Länge in m:	0
Bestandestyp:	030802 Mesophile, "bunte" Fettwiese und die meisten Magerrasen, -weiden				
Charakteristik:	mit Festuca rubra				
	Bearbeiter: Nadler				
lfd. Nummer:	721	Fläche: in m ²	10793	Länge in m:	0
Bestandestyp:	030802 Mesophile, "bunte" Fettwiese und die meisten Magerrasen, -weiden				
Charakteristik:	mit Ranunculus acris, Leontodon hispidus, Leucanthemum vulgare				
	Bearbeiter: Nadler				
lfd. Nummer:	722	Fläche: in m ²	11269	Länge in m:	0
Bestandestyp:	030802 Mesophile, "bunte" Fettwiese und die meisten Magerrasen, -weiden				
Charakteristik:	fett, mit viel Phyteuma nigrum				
	Bearbeiter: Nadler				
lfd. Nummer:	723	Fläche: in m ²	1611	Länge in m:	0
Bestandestyp:	0204 Streuobstbestand (Streuobstwiese/-weide, Obstbaumreihen)				
Charakteristik:					
	Bearbeiter: Nadler				
lfd. Nummer:	724	Fläche: in m ²	18789	Länge in m:	0
Bestandestyp:	030802 Mesophile, "bunte" Fettwiese und die meisten Magerrasen, -weiden				
Charakteristik:	fett, mit Crepis biennis				
	Bearbeiter: Nadler				
lfd. Nummer:	725	Fläche: in m ²	6179	Länge in m:	0
Bestandestyp:	030802 Mesophile, "bunte" Fettwiese und die meisten Magerrasen, -weiden				
Charakteristik:	sehr wertvolle Rotschwengel-Magerwiese mit Rhinanthus minor und Dactylorhiza majalis, lokal fetter mit Alopecurus pratensis und Polygonum bistorta, eine der wertvollsten Biotopflächen St. Peters				
	Bearbeiter: Nadler				
lfd. Nummer:	726	Fläche: in m ²	14338	Länge in m:	0
Bestandestyp:	030802 Mesophile, "bunte" Fettwiese und die meisten Magerrasen, -weiden				
Charakteristik:	Fettwiese mit 2004 aktueller, ziemlich großflächiger Melioration, evtl. noch Standort seltener Pflanzen				
	Bearbeiter: Nadler				
lfd. Nummer:	727	Fläche: in m ²	1932	Länge in m:	0
Bestandestyp:	030802 Mesophile, "bunte" Fettwiese und die meisten Magerrasen, -weiden				
Charakteristik:	kleiner Trockenwiesenteil von Grünlandzug				
	Bearbeiter: Nadler				
lfd. Nummer:	728	Fläche: in m ²	5713	Länge in m:	0
Bestandestyp:	030802 Mesophile, "bunte" Fettwiese und die meisten Magerrasen, -weiden				
Charakteristik:	Schlangenknöterich-Bachwiese				
	Bearbeiter: Nadler				
lfd. Nummer:	729	Fläche: in m ²	813	Länge in m:	0
Bestandestyp:	0204 Streuobstbestand (Streuobstwiese/-weide, Obstbaumreihen)				
Charakteristik:					
	Bearbeiter: Nadler				
lfd. Nummer:	730	Fläche: in m ²	5742	Länge in m:	0
Bestandestyp:	0104 Laubwald/Laubholzforst				
Charakteristik:					
	Bearbeiter: Nadler				

lfd. Nummer:	731	Fläche: in m ²	10866	Länge in m:	0
Bestandestyp:	0102 Nadelwald/Nadelholzforst				
Charakteristik:					
	Bearbeiter: Nadler				
lfd. Nummer:	732	Fläche: in m ²	10314	Länge in m:	0
Bestandestyp:	030802 Mesophile, "bunte" Fettwiese und die meisten Magerrasen, -weiden				
Charakteristik:	mit Festuca rubra				
	Bearbeiter: Nadler				
lfd. Nummer:	733	Fläche: in m ²	2208	Länge in m:	0
Bestandestyp:	0104 Laubwald/Laubholzforst				
Charakteristik:					
	Bearbeiter: Nadler				
lfd. Nummer:	734	Fläche: in m ²	4393	Länge in m:	0
Bestandestyp:	0104 Laubwald/Laubholzforst				
Charakteristik:					
	Bearbeiter: Nadler				
lfd. Nummer:	735	Fläche: in m ²	2601	Länge in m:	0
Bestandestyp:	030802 Mesophile, "bunte" Fettwiese und die meisten Magerrasen, -weiden				
Charakteristik:	fett, mit Leucanthemum vulgare				
	Bearbeiter: Nadler				
lfd. Nummer:	736	Fläche: in m ²	1464	Länge in m:	0
Bestandestyp:	0204 Streuobstbestand (Streuobstwiese/-weide, Obstbaumreihen)				
Charakteristik:					
	Bearbeiter: Nadler				
lfd. Nummer:	737	Fläche: in m ²	919	Länge in m:	0
Bestandestyp:	0204 Streuobstbestand (Streuobstwiese/-weide, Obstbaumreihen)				
Charakteristik:					
	Bearbeiter: Nadler				
lfd. Nummer:	738	Fläche: in m ²	11835	Länge in m:	0
Bestandestyp:	030802 Mesophile, "bunte" Fettwiese und die meisten Magerrasen, -weiden				
Charakteristik:	fett, mit Leucanthemum vulgare, etwas Phyteuma nigrum				
	Bearbeiter: Nadler				
lfd. Nummer:	739	Fläche: in m ²	22792	Länge in m:	0
Bestandestyp:	030802 Mesophile, "bunte" Fettwiese und die meisten Magerrasen, -weiden				
Charakteristik:	mit Leontodon hispidus, Leucanthemum vulgare, Phyteuma nigrum				
	Bearbeiter: Nadler				
lfd. Nummer:	740	Fläche: in m ²	280	Länge in m:	0
Bestandestyp:	0401 Stehendes Gewässer				
Charakteristik:	Teich in Wiesensenke				
	Bearbeiter: Nadler				
lfd. Nummer:	741	Fläche: in m ²	1381	Länge in m:	0
Bestandestyp:	0204 Streuobstbestand (Streuobstwiese/-weide, Obstbaumreihen)				
Charakteristik:					
	Bearbeiter: Nadler				
lfd. Nummer:	742	Fläche: in m ²	1810	Länge in m:	0
Bestandestyp:	0204 Streuobstbestand (Streuobstwiese/-weide, Obstbaumreihen)				
Charakteristik:					
	Bearbeiter: Nadler				

lfd. Nummer: **743** Fläche: in m² **437** Länge in m: **0**

Bestandestyp: **030802 Mesophile, "bunte" Fettwiese und die meisten Magerrasen, -weiden**

Charakteristik: magerer Wiesensaum, z.T. Böschung

Bearbeiter: Nadler

lfd. Nummer: **744** Fläche: in m² **5800** Länge in m: **0**

Bestandestyp: **030802 Mesophile, "bunte" Fettwiese und die meisten Magerrasen, -weiden**

Charakteristik: Margeritenwiese

Bearbeiter: Nadler

lfd. Nummer: **745** Fläche: in m² **6893** Länge in m: **0**

Bestandestyp: **0307 Feuchtes und nasses Extensivgrünland**

Charakteristik: sehr fette Bachwiese mit *Alopecurus pratensis*, *Scirpus sylvaticus* und *Carex brizoides*

Bearbeiter: Nadler

lfd. Nummer: **746** Fläche: in m² **8252** Länge in m: **0**

Bestandestyp: **030802 Mesophile, "bunte" Fettwiese und die meisten Magerrasen, -weiden**

Charakteristik: mit *Leontodon hispidus* und sehr viel *Lychnis flos-cuculi*

Bearbeiter: Nadler

lfd. Nummer: **747** Fläche: in m² **4890** Länge in m: **0**

Bestandestyp: **0103 Laub-Nadel-Mischwald/Laub-Nadelholz-Mischforst**

Charakteristik:

Bearbeiter: Nadler

lfd. Nummer: **748** Fläche: in m² **980** Länge in m: **0**

Bestandestyp: **030802 Mesophile, "bunte" Fettwiese und die meisten Magerrasen, -weiden**

Charakteristik: mit *Pimpinella major*

Bearbeiter: Nadler

lfd. Nummer: **749** Fläche: in m² **1880** Länge in m: **0**

Bestandestyp: **0204 Streuobstbestand (Streuobstwiese/-weide, Obstbaumreihen)**

Charakteristik:

Bearbeiter: Nadler

lfd. Nummer: **750** Fläche: in m² **2632** Länge in m: **0**

Bestandestyp: **030802 Mesophile, "bunte" Fettwiese und die meisten Magerrasen, -weiden**

Charakteristik: fette Schlangenknoterich-Bachwiese mit *Chaerophyllum hirsutum*

Bearbeiter: Nadler

lfd. Nummer: **751** Fläche: in m² **67303** Länge in m: **0**

Bestandestyp: **0102 Nadelwald/Nadelholzforst**

Charakteristik:

Bearbeiter: Nadler

lfd. Nummer: **752** Fläche: in m² **6274** Länge in m: **0**

Bestandestyp: **030802 Mesophile, "bunte" Fettwiese und die meisten Magerrasen, -weiden**

Charakteristik: mit *Alopecurus pratensis*, *Festuca rubra*, *Anthoxanthum odoratum*, randlich viel *Leontodon hispidus*, *Leucanthemum vulgare*

Bearbeiter: Nadler

lfd. Nummer: **753** Fläche: in m² **1818** Länge in m: **0**

Bestandestyp: **030802 Mesophile, "bunte" Fettwiese und die meisten Magerrasen, -weiden**

Charakteristik: mit *Leontodon hispidus*, *Polygonum bistorta*

Bearbeiter: Nadler

lfd. Nummer:	754	Fläche: in m ²	86285	Länge in m:	0
Bestandestyp:	0102 Nadelwald/Nadelholzforst				
Charakteristik:					
	Bearbeiter: Nadler				
lfd. Nummer:	755	Fläche: in m ²	4611	Länge in m:	0
Bestandestyp:	0103 Laub-Nadel-Mischwald/Laub-Nadelholz-Mischforst				
Charakteristik:					
	Bearbeiter: Nadler				
lfd. Nummer:	756	Fläche: in m ²	3924	Länge in m:	0
Bestandestyp:	030802 Mesophile, "bunte" Fettwiese und die meisten Magerrasen, -weiden				
Charakteristik:	waldbegleitende Fettwiese				
	Bearbeiter: Nadler				
lfd. Nummer:	757	Fläche: in m ²	1234	Länge in m:	0
Bestandestyp:	0204 Streuobstbestand (Streuobstwiese/-weide, Obstbaumreihen)				
Charakteristik:					
	Bearbeiter: Nadler				
lfd. Nummer:	758	Fläche: in m ²	12340	Länge in m:	0
Bestandestyp:	030802 Mesophile, "bunte" Fettwiese und die meisten Magerrasen, -weiden				
Charakteristik:	mit Dactylis glomerata, Leontodon hispidus, weiters Leucanthemum vulgare				
	Bearbeiter: Nadler				
lfd. Nummer:	759	Fläche: in m ²	600	Länge in m:	0
Bestandestyp:	030301 Sukzessionsfläche des feuchten und nassen Extensivgrünlandes mit oder ohne jüngerem Gehölzaufwuchs				
Charakteristik:	kleine Senkenbrache				
	Bearbeiter: Nadler				
lfd. Nummer:	760	Fläche: in m ²	2759	Länge in m:	0
Bestandestyp:	030802 Mesophile, "bunte" Fettwiese und die meisten Magerrasen, -weiden				
Charakteristik:	mit Leontodon hispidus, Lychnis flos-cuculi				
	Bearbeiter: Nadler				
lfd. Nummer:	761	Fläche: in m ²	1500	Länge in m:	0
Bestandestyp:	030802 Mesophile, "bunte" Fettwiese und die meisten Magerrasen, -weiden				
Charakteristik:	mit Leontodon hispidus, Leucanthemum vulgare, weiters Lychnis flos-cuculi				
	Bearbeiter: Nadler				
lfd. Nummer:	762	Fläche: in m ²	3359	Länge in m:	0
Bestandestyp:	0204 Streuobstbestand (Streuobstwiese/-weide, Obstbaumreihen)				
Charakteristik:					
	Bearbeiter: Nadler				
lfd. Nummer:	763	Fläche: in m ²	1495	Länge in m:	0
Bestandestyp:	0204 Streuobstbestand (Streuobstwiese/-weide, Obstbaumreihen)				
Charakteristik:					
	Bearbeiter: Nadler				
lfd. Nummer:	764	Fläche: in m ²	5153	Länge in m:	0
Bestandestyp:	0103 Laub-Nadel-Mischwald/Laub-Nadelholz-Mischforst				
Charakteristik:					
	Bearbeiter: Nadler				
lfd. Nummer:	765	Fläche: in m ²	42856	Länge in m:	0
Bestandestyp:	0102 Nadelwald/Nadelholzforst				
Charakteristik:					
	Bearbeiter: Nadler				

lfd. Nummer:	766	Fläche: in m ²	2627	Länge in m:	0
Bestandestyp:	0307 Feuchtes und nasses Extensivgrünland				
Charakteristik:	waldrandbachbegleitender feuchter Wiesensaum mit <i>Caltha palustris</i>				
	Bearbeiter: Nadler				
lfd. Nummer:	767	Fläche: in m ²	2724	Länge in m:	0
Bestandestyp:	030802 Mesophile, "bunte" Fettwiese und die meisten Magerrasen, -weiden				
Charakteristik:	fett, mit <i>Leontodon hispidus</i>				
	Bearbeiter: Nadler				
lfd. Nummer:	768	Fläche: in m ²	19657	Länge in m:	0
Bestandestyp:	030802 Mesophile, "bunte" Fettwiese und die meisten Magerrasen, -weiden				
Charakteristik:	mit <i>Leontodon hispidus</i>				
	Bearbeiter: Nadler				
lfd. Nummer:	769	Fläche: in m ²	1550	Länge in m:	0
Bestandestyp:	0204 Streuobstbestand (Streuobstwiese/-weide, Obstbaumreihen)				
Charakteristik:					
	Bearbeiter: Nadler				
lfd. Nummer:	770	Fläche: in m ²	3628	Länge in m:	0
Bestandestyp:	0204 Streuobstbestand (Streuobstwiese/-weide, Obstbaumreihen)				
Charakteristik:					
	Bearbeiter: Nadler				
lfd. Nummer:	771	Fläche: in m ²	291	Länge in m:	0
Bestandestyp:	030802 Mesophile, "bunte" Fettwiese und die meisten Magerrasen, -weiden				
Charakteristik:	mit <i>Leontodon hispidus</i>				
	Bearbeiter: Nadler				
lfd. Nummer:	772	Fläche: in m ²	995	Länge in m:	0
Bestandestyp:	030802 Mesophile, "bunte" Fettwiese und die meisten Magerrasen, -weiden				
Charakteristik:	mit <i>Leontodon hispidus</i>				
	Bearbeiter: Nadler				
lfd. Nummer:	773	Fläche: in m ²	4464	Länge in m:	0
Bestandestyp:	0204 Streuobstbestand (Streuobstwiese/-weide, Obstbaumreihen)				
Charakteristik:					
	Bearbeiter: Nadler				
lfd. Nummer:	774	Fläche: in m ²	1028	Länge in m:	0
Bestandestyp:	030802 Mesophile, "bunte" Fettwiese und die meisten Magerrasen, -weiden				
Charakteristik:	mit <i>Luzula campestris</i> und <i>Phyteuma nigrum</i>				
	Bearbeiter: Nadler				
lfd. Nummer:	775	Fläche: in m ²	2270	Länge in m:	0
Bestandestyp:	030802 Mesophile, "bunte" Fettwiese und die meisten Magerrasen, -weiden				
Charakteristik:	Knautgraseinsaat mit <i>Leontodon hispidus</i> und <i>Leucanthemum vulgare</i>				
	Bearbeiter: Nadler				
lfd. Nummer:	776	Fläche: in m ²	15465	Länge in m:	0
Bestandestyp:	030802 Mesophile, "bunte" Fettwiese und die meisten Magerrasen, -weiden				
Charakteristik:	mit <i>Leontodon hispidus</i> , teils sehr mager mit sehr viel <i>Rhinanthus minor</i>				
	Bearbeiter: Nadler				
lfd. Nummer:	777	Fläche: in m ²	1646	Länge in m:	0
Bestandestyp:	0201 Kleinstwaldfläche ("Feldgehölz"), Gebüsch oder Baumgruppe unter 1000m²				
Charakteristik:	Birke mit Espe und Fichte				
	Bearbeiter: Nadler				

lfd. Nummer:	778	Fläche: in m ²	530	Länge in m:	0
Bestandestyp:	030802 Mesophile, "bunte" Fettwiese und die meisten Magerrasen, -weiden				
Charakteristik:	mit <i>Luzula campestris</i> und <i>Leontodon hispidus</i>				
	Bearbeiter: Nadler				
lfd. Nummer:	779	Fläche: in m ²	2833	Länge in m:	0
Bestandestyp:	0306 Neubewaldung/Aufforstung				
Charakteristik:	Laubaufforstung auf kleiner Bachwiese				
	Bearbeiter: Nadler				
lfd. Nummer:	780	Fläche: in m ²	338869	Länge in m:	0
Bestandestyp:	0102 Nadelwald/Nadelholzforst				
Charakteristik:					
	Bearbeiter: Nadler				
lfd. Nummer:	781	Fläche: in m ²	7511	Länge in m:	0
Bestandestyp:	0104 Laubwald/Laubholzforst				
Charakteristik:	Erlen-Sumpfwald				
	Bearbeiter: Nadler				
lfd. Nummer:	782	Fläche: in m ²	497	Länge in m:	0
Bestandestyp:	030802 Mesophile, "bunte" Fettwiese und die meisten Magerrasen, -weiden				
Charakteristik:	kleiner Trockenwiesenteil mit <i>Lychnis viscaria</i>				
	Bearbeiter: Nadler				
lfd. Nummer:	783	Fläche: in m ²	217153	Länge in m:	0
Bestandestyp:	0102 Nadelwald/Nadelholzforst				
Charakteristik:					
	Bearbeiter: Nadler				
lfd. Nummer:	784	Fläche: in m ²	818	Länge in m:	0
Bestandestyp:	0102 Nadelwald/Nadelholzforst				
Charakteristik:					
	Bearbeiter: Nadler				
lfd. Nummer:	785	Fläche: in m ²	4979	Länge in m:	0
Bestandestyp:	030802 Mesophile, "bunte" Fettwiese und die meisten Magerrasen, -weiden				
Charakteristik:	mit <i>Primula elatior</i>				
	Bearbeiter: Nadler				
lfd. Nummer:	786	Fläche: in m ²	3841	Länge in m:	0
Bestandestyp:	0204 Streuobstbestand (Streuobstwiese/-weide, Obstbaumreihen)				
Charakteristik:					
	Bearbeiter: Nadler				
lfd. Nummer:	787	Fläche: in m ²	731	Länge in m:	0
Bestandestyp:	0204 Streuobstbestand (Streuobstwiese/-weide, Obstbaumreihen)				
Charakteristik:					
	Bearbeiter: Nadler				
lfd. Nummer:	788	Fläche: in m ²	37572	Länge in m:	0
Bestandestyp:	030802 Mesophile, "bunte" Fettwiese und die meisten Magerrasen, -weiden				
Charakteristik:	mit <i>Leontodon hispidus</i> , <i>Dactylis glomerata</i> und massenhaft <i>Leucanthemum vulgare</i>				
	Bearbeiter: Nadler				
lfd. Nummer:	789	Fläche: in m ²	18951	Länge in m:	0
Bestandestyp:	0103 Laub-Nadel-Mischwald/Laub-Nadelholz-Mischforst				
Charakteristik:					
	Bearbeiter: Nadler				

lfd. Nummer:	790	Fläche: in m ²	16941	Länge in m:	0
Bestandestyp:	0102 Nadelwald/Nadelholzforst				
Charakteristik:					
	Bearbeiter: Nadler				
lfd. Nummer:	791	Fläche: in m ²	9136	Länge in m:	0
Bestandestyp:	99 Erhebungsfläche unbestimmten Typs				
Charakteristik:	"Klee gras" mit viel Leucanthemum vulgare				
	Bearbeiter: Nadler				
lfd. Nummer:	792	Fläche: in m ²	5942	Länge in m:	0
Bestandestyp:	030802 Mesophile, "bunte" Fettwiese und die meisten Magerrasen, -weiden				
Charakteristik:	mineralgedüngte, fette Wiese mit Polygonum bistorta und etwas Primula elatior				
	Bearbeiter: Nadler				
lfd. Nummer:	793	Fläche: in m ²	7179	Länge in m:	0
Bestandestyp:	030802 Mesophile, "bunte" Fettwiese und die meisten Magerrasen, -weiden				
Charakteristik:	mit Ranunculus bulbosus und Anthoxanthum odoratum				
	Bearbeiter: Nadler				
lfd. Nummer:	794	Fläche: in m ²	1890	Länge in m:	0
Bestandestyp:	0204 Streuobstbestand (Streuobstwiese/-weide, Obstbaumreihen)				
Charakteristik:	auf Extensivgrünland mit Primula elatior				
	Bearbeiter: Nadler				
lfd. Nummer:	795	Fläche: in m ²	746	Länge in m:	0
Bestandestyp:	0201 Kleinstwaldfläche ("Feldgehölz"), Gebüsch oder Baumgruppe unter 1000m²				
Charakteristik:	dichte bis lockere Baumgruppe und großer Baum in Weidefläche				
	Bearbeiter: Nadler				
lfd. Nummer:	796	Fläche: in m ²	4017	Länge in m:	0
Bestandestyp:	030802 Mesophile, "bunte" Fettwiese und die meisten Magerrasen, -weiden				
Charakteristik:	fett, mit Alopecurus pratensis, Phyteuma nigrum, Leontodon hispidus, Leucanthemum vulgare, Anthriscus sylvestris				
	Bearbeiter: Nadler				
lfd. Nummer:	797	Fläche: in m ²	11299	Länge in m:	0
Bestandestyp:	030802 Mesophile, "bunte" Fettwiese und die meisten Magerrasen, -weiden				
Charakteristik:	Wiesenteil mit Leontodon hispidus, Hypochaeris radicata und Prunella vulgaris				
	Bearbeiter: Nadler				
lfd. Nummer:	798	Fläche: in m ²	1432	Länge in m:	0
Bestandestyp:	030802 Mesophile, "bunte" Fettwiese und die meisten Magerrasen, -weiden				
Charakteristik:	mit Leucanthemum vulgare				
	Bearbeiter: Nadler				
lfd. Nummer:	799	Fläche: in m ²	9555	Länge in m:	0
Bestandestyp:	030802 Mesophile, "bunte" Fettwiese und die meisten Magerrasen, -weiden				
Charakteristik:	fett, mit Leucanthemum vulgare, Crepis biennis				
	Bearbeiter: Nadler				
lfd. Nummer:	800	Fläche: in m ²	2419	Länge in m:	0
Bestandestyp:	030802 Mesophile, "bunte" Fettwiese und die meisten Magerrasen, -weiden				
Charakteristik:	neben Wald, hangig				
	Bearbeiter: Nadler				

lfd. Nummer:	801	Fläche: in m ²	353	Länge in m:	0
Bestandestyp:	0201 Kleinstwaldfläche ("Feldgehölz"), Gebüsch oder Baumgruppe unter 1000m²				
Charakteristik:	Eschengruppe				
	Bearbeiter: Nadler				
lfd. Nummer:	802	Fläche: in m ²	88	Länge in m:	0
Bestandestyp:	0201 Kleinstwaldfläche ("Feldgehölz"), Gebüsch oder Baumgruppe unter 1000m²				
Charakteristik:	kleine Flurgehölzgruppe				
	Bearbeiter: Nadler				
lfd. Nummer:	803	Fläche: in m ²	345	Länge in m:	0
Bestandestyp:	0201 Kleinstwaldfläche ("Feldgehölz"), Gebüsch oder Baumgruppe unter 1000m²				
Charakteristik:	Stieleichengruppe mit Anemone nemorosa				
	Bearbeiter: Nadler				
lfd. Nummer:	804	Fläche: in m ²	184	Länge in m:	0
Bestandestyp:	0201 Kleinstwaldfläche ("Feldgehölz"), Gebüsch oder Baumgruppe unter 1000m²				
Charakteristik:	Eschenbühel				
	Bearbeiter: Nadler				
lfd. Nummer:	805	Fläche: in m ²	708	Länge in m:	0
Bestandestyp:	0201 Kleinstwaldfläche ("Feldgehölz"), Gebüsch oder Baumgruppe unter 1000m²				
Charakteristik:	Birken-Bühel auf steinigem Grund				
	Bearbeiter: Nadler				
lfd. Nummer:	806	Fläche: in m ²	441	Länge in m:	0
Bestandestyp:	0201 Kleinstwaldfläche ("Feldgehölz"), Gebüsch oder Baumgruppe unter 1000m²				
Charakteristik:	Espen-Birken-Bühel				
	Bearbeiter: Nadler				
lfd. Nummer:	807	Fläche: in m ²	303	Länge in m:	0
Bestandestyp:	0201 Kleinstwaldfläche ("Feldgehölz"), Gebüsch oder Baumgruppe unter 1000m²				
Charakteristik:	Hasel-Kobel auf steinigem Grund				
	Bearbeiter: Nadler				
lfd. Nummer:	808	Fläche: in m ²	387	Länge in m:	0
Bestandestyp:	0201 Kleinstwaldfläche ("Feldgehölz"), Gebüsch oder Baumgruppe unter 1000m²				
Charakteristik:	Bühel mit Stieleiche, Kirsche, Birke und Esche auf steinigem Kuppengrund				
	Bearbeiter: Nadler				
lfd. Nummer:	809	Fläche: in m ²	453	Länge in m:	0
Bestandestyp:	0201 Kleinstwaldfläche ("Feldgehölz"), Gebüsch oder Baumgruppe unter 1000m²				
Charakteristik:	Birken-Espengruppe an Grabeneinhang				
	Bearbeiter: Nadler				
lfd. Nummer:	810	Fläche: in m ²	647	Länge in m:	0
Bestandestyp:	0204 Streuobstbestand (Streuobstwiese/-weide, Obstbaumreihen)				
Charakteristik:					
	Bearbeiter: Nadler				
lfd. Nummer:	811	Fläche: in m ²	294	Länge in m:	0
Bestandestyp:	0201 Kleinstwaldfläche ("Feldgehölz"), Gebüsch oder Baumgruppe unter 1000m²				
Charakteristik:	Laubholzbühel neben Neuaufforstung				
	Bearbeiter: Nadler				
lfd. Nummer:	812	Fläche: in m ²	696	Länge in m:	0
Bestandestyp:	0201 Kleinstwaldfläche ("Feldgehölz"), Gebüsch oder Baumgruppe unter 1000m²				
Charakteristik:	Espengruppe				
	Bearbeiter: Nadler				

lfd. Nummer:	813	Fläche: in m ²	208	Länge in m:	0
Bestandestyp:	0201 Kleinstwaldfläche ("Feldgehölz"), Gebüsch oder Baumgruppe unter 1000m²				
Charakteristik:	kleines Bühel in Nutzfläche				
	Bearbeiter: Nadler				
lfd. Nummer:	814	Fläche: in m ²	354	Länge in m:	0
Bestandestyp:	0201 Kleinstwaldfläche ("Feldgehölz"), Gebüsch oder Baumgruppe unter 1000m²				
Charakteristik:	unkompaktes Feldgehölz aus Espe und Birke				
	Bearbeiter: Nadler				
lfd. Nummer:	815	Fläche: in m ²	81	Länge in m:	0
Bestandestyp:	0203 Heckenzug				
Charakteristik:					
	Bearbeiter: Nadler				
lfd. Nummer:	816	Fläche: in m ²	1890	Länge in m:	0
Bestandestyp:	0203 Heckenzug				
Charakteristik:					
	Bearbeiter: Nadler				
lfd. Nummer:	817	Fläche: in m ²	620	Länge in m:	0
Bestandestyp:	0203 Heckenzug				
Charakteristik:					
	Bearbeiter: Nadler				
lfd. Nummer:	818	Fläche: in m ²	106	Länge in m:	0
Bestandestyp:	0203 Heckenzug				
Charakteristik:					
	Bearbeiter: Nadler				
lfd. Nummer:	819	Fläche: in m ²	154	Länge in m:	0
Bestandestyp:	0203 Heckenzug				
Charakteristik:					
	Bearbeiter: Nadler				
lfd. Nummer:	820	Fläche: in m ²	150	Länge in m:	0
Bestandestyp:	0203 Heckenzug				
Charakteristik:					
	Bearbeiter: Nadler				
lfd. Nummer:	821	Fläche: in m ²	88	Länge in m:	0
Bestandestyp:	0203 Heckenzug				
Charakteristik:					
	Bearbeiter: Nadler				
lfd. Nummer:	822	Fläche: in m ²	138	Länge in m:	0
Bestandestyp:	0203 Heckenzug				
Charakteristik:					
	Bearbeiter: Nadler				
lfd. Nummer:	823	Fläche: in m ²	98	Länge in m:	0
Bestandestyp:	0206 Baumreihe, Allee				
Charakteristik:					
	Bearbeiter: Nadler				
lfd. Nummer:	824	Fläche: in m ²	318	Länge in m:	0
Bestandestyp:	0206 Baumreihe, Allee				
Charakteristik:					
	Bearbeiter: Nadler				

lfd. Nummer:	825	Fläche: in m ²	112	Länge in m:	0
Bestandestyp:	0202 Uferbegleitgehölz				
Charakteristik:	Teichufergehölz				
	Bearbeiter: Nadler				
lfd. Nummer:	826	Fläche: in m ²	282	Länge in m:	0
Bestandestyp:	030802 Mesophile, "bunte" Fettwiese und die meisten Magerrasen, -weiden				
Charakteristik:	Wiesensaum mit <i>Leontodon hispidus</i> und ungemähte Böschung mit <i>Hypericum</i> sp., <i>Centaurea</i> sp. und <i>Vaccinium myrtillus</i>				
	Bearbeiter: Nadler				
lfd. Nummer:	827	Fläche: in m ²	44	Länge in m:	0
Bestandestyp:	0202 Uferbegleitgehölz				
Charakteristik:	mit Schwarzerle, teilweise Traubenkirsche, teilweise Bruchweide, Krautschicht mesotroph mit <i>Filipendula ulmaria</i> bis eutroph mit <i>Urtica dioica</i>				
	Bearbeiter: Nadler				
lfd. Nummer:	828	Fläche: in m ²	289	Länge in m:	0
Bestandestyp:	0202 Uferbegleitgehölz				
Charakteristik:	mit Schwarzerle, teilweise Traubenkirsche, teilweise Bruchweide, Krautschicht mesotroph mit <i>Filipendula ulmaria</i> bis eutroph mit <i>Urtica dioica</i>				
	Bearbeiter: Nadler				
lfd. Nummer:	829	Fläche: in m ²	41	Länge in m:	0
Bestandestyp:	0206 Baumreihe, Allee				
Charakteristik:					
	Bearbeiter: Nadler				
lfd. Nummer:	830	Fläche: in m ²	228	Länge in m:	0
Bestandestyp:	0203 Heckenzug				
Charakteristik:					
	Bearbeiter: Nadler				
lfd. Nummer:	831	Fläche: in m ²	156	Länge in m:	0
Bestandestyp:	0203 Heckenzug				
Charakteristik:					
	Bearbeiter: Nadler				
lfd. Nummer:	832	Fläche: in m ²	414	Länge in m:	0
Bestandestyp:	0203 Heckenzug				
Charakteristik:					
	Bearbeiter: Nadler				
lfd. Nummer:	833	Fläche: in m ²	180	Länge in m:	0
Bestandestyp:	0203 Heckenzug				
Charakteristik:					
	Bearbeiter: Nadler				
lfd. Nummer:	834	Fläche: in m ²	62	Länge in m:	0
Bestandestyp:	0203 Heckenzug				
Charakteristik:					
	Bearbeiter: Nadler				
lfd. Nummer:	835	Fläche: in m ²	70	Länge in m:	0
Bestandestyp:	0203 Heckenzug				
Charakteristik:					
	Bearbeiter: Nadler				

lfd. Nummer:	836	Fläche: in m ²	38	Länge in m:	0
Bestandestyp:	0204 Streuobstbestand (Streuobstwiese/-weide, Obstbaumreihen)				
Charakteristik:					
	Bearbeiter: Nadler				
lfd. Nummer:	837	Fläche: in m ²	336	Länge in m:	0
Bestandestyp:	0206 Baumreihe, Allee				
Charakteristik:					
	Bearbeiter: Nadler				
lfd. Nummer:	838	Fläche: in m ²	112	Länge in m:	0
Bestandestyp:	0203 Heckenzug				
Charakteristik:					
	Bearbeiter: Nadler				
lfd. Nummer:	839	Fläche: in m ²	45	Länge in m:	0
Bestandestyp:	0203 Heckenzug				
Charakteristik:					
	Bearbeiter: Nadler				
lfd. Nummer:	840	Fläche: in m ²	234	Länge in m:	0
Bestandestyp:	0203 Heckenzug				
Charakteristik:					
	Bearbeiter: Nadler				
lfd. Nummer:	841	Fläche: in m ²	146	Länge in m:	0
Bestandestyp:	0203 Heckenzug				
Charakteristik:					
	Bearbeiter: Nadler				
lfd. Nummer:	842	Fläche: in m ²	183	Länge in m:	0
Bestandestyp:	030802 Mesophile, "bunte" Fettwiese und die meisten Magerrasen, -weiden				
Charakteristik:	ungemähter Wiesenrain mit Anemone nemorosa und Primula elatior				
	Bearbeiter: Nadler				
lfd. Nummer:	843	Fläche: in m ²	110	Länge in m:	0
Bestandestyp:	0307 Feuchtes und nasses Extensivgrünland				
Charakteristik:	ungemähter Wiesenrain mit Primula elatior				
	Bearbeiter: Nadler				
lfd. Nummer:	844	Fläche: in m ²	74	Länge in m:	0
Bestandestyp:	0307 Feuchtes und nasses Extensivgrünland				
Charakteristik:	ungemähter Wiesenrain mit Anemone nemorosa und Primula elatior				
	Bearbeiter: Nadler				
lfd. Nummer:	845	Fläche: in m ²	162	Länge in m:	0
Bestandestyp:	030802 Mesophile, "bunte" Fettwiese und die meisten Magerrasen, -weiden				
Charakteristik:	Brachwiesenstreifen an Waldrand mit Primula elatior und Hypochaeris radicata				
	Bearbeiter: Nadler				
lfd. Nummer:	846	Fläche: in m ²	190	Länge in m:	0
Bestandestyp:	030802 Mesophile, "bunte" Fettwiese und die meisten Magerrasen, -weiden				
Charakteristik:	Brachwiesenstreifen an Waldrand mit Primula elatior und Hypochaeris radicata				
	Bearbeiter: Nadler				
lfd. Nummer:	847	Fläche: in m ²	242	Länge in m:	0
Bestandestyp:	030802 Mesophile, "bunte" Fettwiese und die meisten Magerrasen, -weiden				
Charakteristik:	Wiesenböschung mit Primula elatior				
	Bearbeiter: Nadler				

lfd. Nummer:	848	Fläche: in m ²	108	Länge in m:	0
Bestandestyp:	030802 Mesophile, "bunte" Fettwiese und die meisten Magerrasen, -weiden				
Charakteristik:	Wiesenböschung mit Primula elatior				
	Bearbeiter: Nadler				
lfd. Nummer:	849	Fläche: in m ²	171	Länge in m:	0
Bestandestyp:	030802 Mesophile, "bunte" Fettwiese und die meisten Magerrasen, -weiden				
Charakteristik:	Wiesenböschung mit Primula elatior				
	Bearbeiter: Nadler				
lfd. Nummer:	850	Fläche: in m ²	176	Länge in m:	0
Bestandestyp:	030802 Mesophile, "bunte" Fettwiese und die meisten Magerrasen, -weiden				
Charakteristik:	magere Wiesenböschung mit Primula elatior und Luzula campestris				
	Bearbeiter: Nadler				
lfd. Nummer:	851	Fläche: in m ²	58	Länge in m:	0
Bestandestyp:	030803 Borstgrasrasen, bodensaure Zwergstrauchheide				
Charakteristik:	Wegböschung mit Anemone nemorosa, Vaccinium myrtillus und Hypericum maculatum				
	Bearbeiter: Nadler				
lfd. Nummer:	852	Fläche: in m ²	202	Länge in m:	0
Bestandestyp:	0202 Uferbegleitgehölz				
Charakteristik:	mit Schwarzerle, teilweise Traubenkirsche, teilweise Bruchweide, Krautschicht mesotroph mit Filipendula ulmaria bis eutroph mit Urtica dioica				
	Bearbeiter: Nadler				
lfd. Nummer:	853	Fläche: in m ²	191	Länge in m:	0
Bestandestyp:	0202 Uferbegleitgehölz				
Charakteristik:	mit Schwarzerle, teilweise Traubenkirsche, teilweise Bruchweide, Krautschicht mesotroph mit Filipendula ulmaria bis eutroph mit Urtica dioica				
	Bearbeiter: Nadler				
lfd. Nummer:	854	Fläche: in m ²	132	Länge in m:	0
Bestandestyp:	0202 Uferbegleitgehölz				
Charakteristik:	mit Schwarzerle, teilweise Traubenkirsche, teilweise Bruchweide, Krautschicht mesotroph mit Filipendula ulmaria bis eutroph mit Urtica dioica				
	Bearbeiter: Nadler				
lfd. Nummer:	855	Fläche: in m ²	183	Länge in m:	0
Bestandestyp:	0203 Heckenzug				
Charakteristik:					
	Bearbeiter: Nadler				
lfd. Nummer:	856	Fläche: in m ²	916	Länge in m:	0
Bestandestyp:	0203 Heckenzug				
Charakteristik:					
	Bearbeiter: Nadler				
lfd. Nummer:	857	Fläche: in m ²	681	Länge in m:	0
Bestandestyp:	0203 Heckenzug				
Charakteristik:					
	Bearbeiter: Nadler				
lfd. Nummer:	858	Fläche: in m ²	288	Länge in m:	0
Bestandestyp:	0203 Heckenzug				
Charakteristik:					
	Bearbeiter: Nadler				

lfd. Nummer:	859	Fläche: in m ²	822	Länge in m:	0
Bestandestyp:	0203 Heckenzug				
Charakteristik:					
		Bearbeiter:	Nadler		
lfd. Nummer:	860	Fläche: in m ²	112	Länge in m:	0
Bestandestyp:	0203 Heckenzug				
Charakteristik:					
		Bearbeiter:	Nadler		
lfd. Nummer:	861	Fläche: in m ²	76	Länge in m:	0
Bestandestyp:	0203 Heckenzug				
Charakteristik:					
		Bearbeiter:	Nadler		
lfd. Nummer:	862	Fläche: in m ²	198	Länge in m:	0
Bestandestyp:	0203 Heckenzug				
Charakteristik:					
		Bearbeiter:	Nadler		
lfd. Nummer:	863	Fläche: in m ²	71	Länge in m:	0
Bestandestyp:	0203 Heckenzug				
Charakteristik:					
		Bearbeiter:	Nadler		
lfd. Nummer:	864	Fläche: in m ²	53	Länge in m:	0
Bestandestyp:	0203 Heckenzug				
Charakteristik:					
		Bearbeiter:	Nadler		
lfd. Nummer:	865	Fläche: in m ²	306	Länge in m:	0
Bestandestyp:	0203 Heckenzug				
Charakteristik:					
		Bearbeiter:	Nadler		
lfd. Nummer:	866	Fläche: in m ²	249	Länge in m:	0
Bestandestyp:	0203 Heckenzug				
Charakteristik:					
		Bearbeiter:	Nadler		
lfd. Nummer:	867	Fläche: in m ²	187	Länge in m:	0
Bestandestyp:	0203 Heckenzug				
Charakteristik:					
		Bearbeiter:	Nadler		
lfd. Nummer:	868	Fläche: in m ²	765	Länge in m:	0
Bestandestyp:	0203 Heckenzug				
Charakteristik:					
		Bearbeiter:	Nadler		
lfd. Nummer:	869	Fläche: in m ²	708	Länge in m:	0
Bestandestyp:	0203 Heckenzug				
Charakteristik:					
		Bearbeiter:	Nadler		
lfd. Nummer:	870	Fläche: in m ²	50	Länge in m:	0
Bestandestyp:	0208 Trockenmauer, Lesesteinmauer und -wall				
Charakteristik:	mit Farnbeständen und Kirschbaum, etwas Gebüsch				
		Bearbeiter:	Nadler		

lfd. Nummer:	871	Fläche: in m ²	318	Länge in m:	0
Bestandestyp:	030802 Mesophile, "bunte" Fettwiese und die meisten Magerrasen, -weiden				
Charakteristik:	Wiesenböschung mit Primula elatior				
	Bearbeiter: Nadler				
lfd. Nummer:	872	Fläche: in m ²	150	Länge in m:	0
Bestandestyp:	030802 Mesophile, "bunte" Fettwiese und die meisten Magerrasen, -weiden				
Charakteristik:	magerer Wiesenrain mit Festuca rubra und etwas Nardus stricta				
	Bearbeiter: Nadler				
lfd. Nummer:	873	Fläche: in m ²	159	Länge in m:	0
Bestandestyp:	030802 Mesophile, "bunte" Fettwiese und die meisten Magerrasen, -weiden				
Charakteristik:	ungemähte Glatthafer-Wegböschung mit jungen Obstbäumen				
	Bearbeiter: Nadler				
lfd. Nummer:	874	Fläche: in m ²	64	Länge in m:	0
Bestandestyp:	0203 Heckenzug				
Charakteristik:					
	Bearbeiter: Nadler				
lfd. Nummer:	875	Fläche: in m ²	38	Länge in m:	0
Bestandestyp:	0203 Heckenzug				
Charakteristik:					
	Bearbeiter: Nadler				
lfd. Nummer:	876	Fläche: in m ²	308	Länge in m:	0
Bestandestyp:	0203 Heckenzug				
Charakteristik:					
	Bearbeiter: Nadler				
lfd. Nummer:	877	Fläche: in m ²	192	Länge in m:	0
Bestandestyp:	0203 Heckenzug				
Charakteristik:					
	Bearbeiter: Nadler				
lfd. Nummer:	878	Fläche: in m ²	127	Länge in m:	0
Bestandestyp:	0202 Uferbegleitgehölz				
Charakteristik:	mit Schwarzerle, teilweise Traubenkirsche, teilweise Bruchweide, Krautschicht mesotroph mit Filipendula ulmaria bis eutroph mit Urtica dioica				
	Bearbeiter: Nadler				
lfd. Nummer:	879	Fläche: in m ²	162	Länge in m:	0
Bestandestyp:	0202 Uferbegleitgehölz				
Charakteristik:	mit Schwarzerle, teilweise Traubenkirsche, teilweise Bruchweide, Krautschicht mesotroph mit Filipendula ulmaria bis eutroph mit Urtica dioica				
	Bearbeiter: Nadler				
lfd. Nummer:	880	Fläche: in m ²	62	Länge in m:	0
Bestandestyp:	0206 Baumreihe, Allee				
Charakteristik:					
	Bearbeiter: Nadler				
lfd. Nummer:	881	Fläche: in m ²	20	Länge in m:	0
Bestandestyp:	0206 Baumreihe, Allee				
Charakteristik:					
	Bearbeiter: Nadler				

lfd. Nummer:	882	Fläche: in m ²	58	Länge in m:	0
Bestandestyp:	0208 Trockenmauer, Lesesteinmauer und -wall				
Charakteristik:	mit Espen und Ebereschen				
	Bearbeiter: Nadler				
lfd. Nummer:	883	Fläche: in m ²	254	Länge in m:	0
Bestandestyp:	0203 Heckenzug				
Charakteristik:					
	Bearbeiter: Nadler				
lfd. Nummer:	884	Fläche: in m ²	424	Länge in m:	0
Bestandestyp:	0203 Heckenzug				
Charakteristik:					
	Bearbeiter: Nadler				
lfd. Nummer:	885	Fläche: in m ²	324	Länge in m:	0
Bestandestyp:	0203 Heckenzug				
Charakteristik:					
	Bearbeiter: Nadler				
lfd. Nummer:	886	Fläche: in m ²	49	Länge in m:	0
Bestandestyp:	0307 Feuchtes und nasses Extensivgrünland				
Charakteristik:	vorwiegend ungemähter Bachsaum, mit <i>Caltha palustris</i> und <i>Urtica dioica</i>				
	Bearbeiter: Nadler				
lfd. Nummer:	887	Fläche: in m ²	161	Länge in m:	0
Bestandestyp:	0202 Uferbegleitgehölz				
Charakteristik:	mit Schwarzerle, Krautschicht überwiegend eutroph mit <i>Urtica dioica</i>				
	Bearbeiter: Nadler				
lfd. Nummer:	888	Fläche: in m ²	78	Länge in m:	0
Bestandestyp:	0203 Heckenzug				
Charakteristik:					
	Bearbeiter: Nadler				
lfd. Nummer:	889	Fläche: in m ²	118	Länge in m:	0
Bestandestyp:	0204 Streuobstbestand (Streuobstwiese/-weide, Obstbaumreihen)				
Charakteristik:					
	Bearbeiter: Nadler				
lfd. Nummer:	890	Fläche: in m ²	58	Länge in m:	0
Bestandestyp:	0203 Heckenzug				
Charakteristik:					
	Bearbeiter: Nadler				
lfd. Nummer:	891	Fläche: in m ²	1062	Länge in m:	0
Bestandestyp:	0203 Heckenzug				
Charakteristik:					
	Bearbeiter: Nadler				
lfd. Nummer:	892	Fläche: in m ²	294	Länge in m:	0
Bestandestyp:	0203 Heckenzug				
Charakteristik:					
	Bearbeiter: Nadler				
lfd. Nummer:	893	Fläche: in m ²	270	Länge in m:	0
Bestandestyp:	0203 Heckenzug				
Charakteristik:					
	Bearbeiter: Nadler				

lfd. Nummer:	894	Fläche: in m ²	124	Länge in m:	0
Bestandestyp:	0203 Heckenzug				
Charakteristik:					
		Bearbeiter:	Nadler		
lfd. Nummer:	895	Fläche: in m ²	122	Länge in m:	0
Bestandestyp:	0203 Heckenzug				
Charakteristik:					
		Bearbeiter:	Nadler		
lfd. Nummer:	896	Fläche: in m ²	35	Länge in m:	0
Bestandestyp:	0203 Heckenzug				
Charakteristik:					
		Bearbeiter:	Nadler		
lfd. Nummer:	897	Fläche: in m ²	400	Länge in m:	0
Bestandestyp:	0206 Baumreihe, Allee				
Charakteristik:					
		Bearbeiter:	Nadler		
lfd. Nummer:	898	Fläche: in m ²	62	Länge in m:	0
Bestandestyp:	0204 Streuobstbestand (Streuobstwiese/-weide, Obstbaumreihen)				
Charakteristik:					
		Bearbeiter:	Nadler		
lfd. Nummer:	899	Fläche: in m ²	48	Länge in m:	0
Bestandestyp:	0204 Streuobstbestand (Streuobstwiese/-weide, Obstbaumreihen)				
Charakteristik:					
		Bearbeiter:	Nadler		
lfd. Nummer:	900	Fläche: in m ²	50	Länge in m:	0
Bestandestyp:	0204 Streuobstbestand (Streuobstwiese/-weide, Obstbaumreihen)				
Charakteristik:					
		Bearbeiter:	Nadler		
lfd. Nummer:	901	Fläche: in m ²	61	Länge in m:	0
Bestandestyp:	0203 Heckenzug				
Charakteristik:					
		Bearbeiter:	Nadler		
lfd. Nummer:	902	Fläche: in m ²	123	Länge in m:	0
Bestandestyp:	0203 Heckenzug				
Charakteristik:					
		Bearbeiter:	Nadler		
lfd. Nummer:	903	Fläche: in m ²	92	Länge in m:	0
Bestandestyp:	0203 Heckenzug				
Charakteristik:					
		Bearbeiter:	Nadler		
lfd. Nummer:	904	Fläche: in m ²	42	Länge in m:	0
Bestandestyp:	0203 Heckenzug				
Charakteristik:					
		Bearbeiter:	Nadler		
lfd. Nummer:	905	Fläche: in m ²	816	Länge in m:	0
Bestandestyp:	030802 Mesophile, "bunte" Fettwiese und die meisten Magerrasen, -weiden				
Charakteristik:	verbrachte Trockenböschung mit Hypericum sp.				
		Bearbeiter:	Nadler		

lfd. Nummer:	906	Fläche: in m ²	546	Länge in m:	0
Bestandestyp:	0203 Heckenzug				
Charakteristik:					
		Bearbeiter:	Nadler		
lfd. Nummer:	907	Fläche: in m ²	237	Länge in m:	0
Bestandestyp:	0203 Heckenzug				
Charakteristik:					
		Bearbeiter:	Nadler		
lfd. Nummer:	908	Fläche: in m ²	202	Länge in m:	0
Bestandestyp:	0203 Heckenzug				
Charakteristik:					
		Bearbeiter:	Nadler		
lfd. Nummer:	909	Fläche: in m ²	28	Länge in m:	0
Bestandestyp:	0204 Streuobstbestand (Streuobstwiese/-weide, Obstbaumreihen)				
Charakteristik:					
		Bearbeiter:	Nadler		
lfd. Nummer:	910	Fläche: in m ²	25	Länge in m:	0
Bestandestyp:	0204 Streuobstbestand (Streuobstwiese/-weide, Obstbaumreihen)				
Charakteristik:					
		Bearbeiter:	Nadler		
lfd. Nummer:	911	Fläche: in m ²	525	Länge in m:	0
Bestandestyp:	0203 Heckenzug				
Charakteristik:					
		Bearbeiter:	Nadler		
lfd. Nummer:	912	Fläche: in m ²	334	Länge in m:	0
Bestandestyp:	030802 Mesophile, "bunte" Fettwiese und die meisten Magerrasen, -weiden				
Charakteristik:	magerer Böschungsrain, brachliegend				
		Bearbeiter:	Nadler		
lfd. Nummer:	913	Fläche: in m ²	978	Länge in m:	0
Bestandestyp:	0203 Heckenzug				
Charakteristik:					
		Bearbeiter:	Nadler		
lfd. Nummer:	914	Fläche: in m ²	1380	Länge in m:	0
Bestandestyp:	0203 Heckenzug				
Charakteristik:					
		Bearbeiter:	Nadler		
lfd. Nummer:	915	Fläche: in m ²	95	Länge in m:	0
Bestandestyp:	0206 Baumreihe, Allee				
Charakteristik:					
		Bearbeiter:	Nadler		
lfd. Nummer:	916	Fläche: in m ²	760	Länge in m:	0
Bestandestyp:	030801 Trocken-, Halbtrockenrasen und Grusfluren einschließlich der bodensauren Halbtrockenrasen und (Silikat-)Grusfluren				
Charakteristik:	steinige Wegböschung mit Euphorbia cyparissias, Thymus pulegioides, Carlina acaulis und Lychnis viscaria				
		Bearbeiter:	Nadler		
lfd. Nummer:	917	Fläche: in m ²	609	Länge in m:	0
Bestandestyp:	0202 Uferbegleitgehölz				
Charakteristik:	mit Schwarzerle und Esche				
		Bearbeiter:	Nadler		

lfd. Nummer:	918	Fläche: in m ²	142	Länge in m:	0
Bestandestyp:	0203 Heckenzug				
Charakteristik:					
	Bearbeiter: Nadler				
lfd. Nummer:	919	Fläche: in m ²	198	Länge in m:	0
Bestandestyp:	0203 Heckenzug				
Charakteristik:					
	Bearbeiter: Nadler				
lfd. Nummer:	920	Fläche: in m ²	90	Länge in m:	0
Bestandestyp:	0203 Heckenzug				
Charakteristik:					
	Bearbeiter: Nadler				
lfd. Nummer:	921	Fläche: in m ²	675	Länge in m:	0
Bestandestyp:	0202 Uferbegleitgehölz				
Charakteristik:	teils Böschungsgehölz mit Espe, Salweide, Hasel, Traubenkirsche und Bergahorn				
	Bearbeiter: Nadler				
lfd. Nummer:	922	Fläche: in m ²	408	Länge in m:	0
Bestandestyp:	0202 Uferbegleitgehölz				
Charakteristik:	mit Schwarzerle, Espe und Bergahorn				
	Bearbeiter: Nadler				
lfd. Nummer:	923	Fläche: in m ²	762	Länge in m:	0
Bestandestyp:	0203 Heckenzug				
Charakteristik:					
	Bearbeiter: Nadler				
lfd. Nummer:	924	Fläche: in m ²	297	Länge in m:	0
Bestandestyp:	030802 Mesophile, "bunte" Fettwiese und die meisten Magerrasen, -weiden				
Charakteristik:	ungemähte Wegböschung mit Carlina acaulis, Sedum julianum, Thymus pulegioides und Leontodon hispidus				
	Bearbeiter: Nadler				
lfd. Nummer:	925	Fläche: in m ²	153	Länge in m:	0
Bestandestyp:	030802 Mesophile, "bunte" Fettwiese und die meisten Magerrasen, -weiden				
Charakteristik:	Wiesenböschung mit Primula elatior				
	Bearbeiter: Nadler				
lfd. Nummer:	926	Fläche: in m ²	44	Länge in m:	0
Bestandestyp:	0208 Trockenmauer, Lesesteinmauer und -wall				
Charakteristik:	mit Birke, Espe und Traubenkirsche				
	Bearbeiter: Nadler				
lfd. Nummer:	927	Fläche: in m ²	950	Länge in m:	0
Bestandestyp:	0202 Uferbegleitgehölz				
Charakteristik:	mit Schwarzerle und Bruchweide, etwas Esche, Hybridpappel, Birke und Aschweide, Krautschicht mesotroph mit z. B. Aruncus dioicus, punktuell Aconitum variegatum				
	Bearbeiter: Nadler				
lfd. Nummer:	928	Fläche: in m ²	124	Länge in m:	0
Bestandestyp:	0202 Uferbegleitgehölz				
Charakteristik:	mit Schwarzerle und Bruchweide, etwas Esche, Hybridpappel, Birke und Aschweide, Krautschicht mesotroph mit z. B. Aruncus dioicus				
	Bearbeiter: Nadler				

lfd. Nummer:	929	Fläche: in m ²	111	Länge in m:	0
Bestandestyp:	0202 Uferbegleitgehölz				
Charakteristik:	mit Schwarzerle, teilweise Traubenkirsche, teilweise Bruchweide				
	Bearbeiter: Nadler				
lfd. Nummer:	930	Fläche: in m ²	162	Länge in m:	0
Bestandestyp:	0202 Uferbegleitgehölz				
Charakteristik:	mit Schwarzerle, teilweise Traubenkirsche, teilweise Bruchweide				
	Bearbeiter: Nadler				
lfd. Nummer:	931	Fläche: in m ²	424	Länge in m:	0
Bestandestyp:	0202 Uferbegleitgehölz				
Charakteristik:	lockerer Schwarzerlenbestand, teilweise Traubenkirsche, teilweise Bruchweide, Krautschicht überwiegend mesotroph				
	Bearbeiter: Nadler				
lfd. Nummer:	932	Fläche: in m ²	231	Länge in m:	0
Bestandestyp:	0208 Trockenmauer, Lesesteinmauer und -wall				
Charakteristik:	entlang Waldrand, mit Gehölzen				
	Bearbeiter: Nadler				
lfd. Nummer:	933	Fläche: in m ²	78	Länge in m:	0
Bestandestyp:	0208 Trockenmauer, Lesesteinmauer und -wall				
Charakteristik:	an sonnigem Waldrand, gehölzbestanden				
	Bearbeiter: Nadler				
lfd. Nummer:	934	Fläche: in m ²	628	Länge in m:	0
Bestandestyp:	0202 Uferbegleitgehölz				
Charakteristik:	mit Schwarzerle, Esche und Traubenkirsche, Krautschicht mesotroph				
	Bearbeiter: Nadler				
lfd. Nummer:	935	Fläche: in m ²	76	Länge in m:	0
Bestandestyp:	0202 Uferbegleitgehölz				
Charakteristik:	mit Schwarzerle, Esche und Traubenkirsche, Krautschicht mesotroph				
	Bearbeiter: Nadler				
lfd. Nummer:	936	Fläche: in m ²	226	Länge in m:	0
Bestandestyp:	0202 Uferbegleitgehölz				
Charakteristik:	mit Schwarzerle, Esche und Traubenkirsche, Krautschicht mesotroph				
	Bearbeiter: Nadler				
lfd. Nummer:	937	Fläche: in m ²	696	Länge in m:	0
Bestandestyp:	0202 Uferbegleitgehölz				
Charakteristik:	mit Schwarzerle, Esche und Traubenkirsche, Krautschicht mesotroph				
	Bearbeiter: Nadler				
lfd. Nummer:	938	Fläche: in m ²	100	Länge in m:	0
Bestandestyp:	0203 Heckenzug				
Charakteristik:					
	Bearbeiter: Nadler				
lfd. Nummer:	939	Fläche: in m ²	60	Länge in m:	0
Bestandestyp:	0203 Heckenzug				
Charakteristik:					
	Bearbeiter: Nadler				

lfd. Nummer:	940	Fläche: in m ²	144	Länge in m:	0
Bestandestyp:	0203 Heckenzug				
Charakteristik:					
		Bearbeiter:	Nadler		
lfd. Nummer:	941	Fläche: in m ²	186	Länge in m:	0
Bestandestyp:	0203 Heckenzug				
Charakteristik:					
		Bearbeiter:	Nadler		
lfd. Nummer:	942	Fläche: in m ²	210	Länge in m:	0
Bestandestyp:	0203 Heckenzug				
Charakteristik:					
		Bearbeiter:	Nadler		
lfd. Nummer:	943	Fläche: in m ²	303	Länge in m:	0
Bestandestyp:	0203 Heckenzug				
Charakteristik:					
		Bearbeiter:	Nadler		
lfd. Nummer:	944	Fläche: in m ²	114	Länge in m:	0
Bestandestyp:	030802 Mesophile, "bunte" Fettwiese und die meisten Magerrasen, -weiden				
Charakteristik:	Brachböschung mit Euphorbia cyparissias und lockerem Traubenkirschen-Birken-Eichen-Bestand				
		Bearbeiter:	Nadler		
lfd. Nummer:	945	Fläche: in m ²	510	Länge in m:	0
Bestandestyp:	0204 Streuobstbestand (Streuobstwiese/-weide, Obstbaumreihen)				
Charakteristik:					
		Bearbeiter:	Nadler		
lfd. Nummer:	946	Fläche: in m ²	116	Länge in m:	0
Bestandestyp:	030802 Mesophile, "bunte" Fettwiese und die meisten Magerrasen, -weiden				
Charakteristik:	Wiesenrain mit Luzula campestris und Leontodon hispidus				
		Bearbeiter:	Nadler		
lfd. Nummer:	947	Fläche: in m ²	180	Länge in m:	0
Bestandestyp:	0203 Heckenzug				
Charakteristik:					
		Bearbeiter:	Nadler		
lfd. Nummer:	948	Fläche: in m ²	129	Länge in m:	0
Bestandestyp:	0203 Heckenzug				
Charakteristik:					
		Bearbeiter:	Nadler		
lfd. Nummer:	949	Fläche: in m ²	344	Länge in m:	0
Bestandestyp:	0203 Heckenzug				
Charakteristik:					
		Bearbeiter:	Nadler		
lfd. Nummer:	950	Fläche: in m ²	171	Länge in m:	0
Bestandestyp:	0203 Heckenzug				
Charakteristik:					
		Bearbeiter:	Nadler		
lfd. Nummer:	951	Fläche: in m ²	207	Länge in m:	0
Bestandestyp:	0206 Baumreihe, Allee				
Charakteristik:					
		Bearbeiter:	Nadler		

lfd. Nummer:	952	Fläche: in m ²	918	Länge in m:	0
Bestandestyp:	0202 Uferbegleitgehölz				
Charakteristik:	Schwarzerlen, mit Eschen, Krautschicht mesotroph				
	Bearbeiter: Nadler				
lfd. Nummer:	953	Fläche: in m ²	933	Länge in m:	0
Bestandestyp:	0202 Uferbegleitgehölz				
Charakteristik:	Schwarzerlen, mit Eschen, Krautschicht mesotroph				
	Bearbeiter: Nadler				
lfd. Nummer:	954	Fläche: in m ²	1141	Länge in m:	0
Bestandestyp:	0206 Baumreihe, Allee				
Charakteristik:					
	Bearbeiter: Nadler				
lfd. Nummer:	955	Fläche: in m ²	52	Länge in m:	0
Bestandestyp:	0202 Uferbegleitgehölz				
Charakteristik:	Schwarzerlen, mit Eschen, Krautschicht mesotroph				
	Bearbeiter: Nadler				
lfd. Nummer:	956	Fläche: in m ²	41	Länge in m:	0
Bestandestyp:	0202 Uferbegleitgehölz				
Charakteristik:	Schwarzerlen, mit Eschen, Krautschicht mesotroph				
	Bearbeiter: Nadler				
lfd. Nummer:	957	Fläche: in m ²	158	Länge in m:	0
Bestandestyp:	0206 Baumreihe, Allee				
Charakteristik:					
	Bearbeiter: Nadler				
lfd. Nummer:	958	Fläche: in m ²	247	Länge in m:	0
Bestandestyp:	0202 Uferbegleitgehölz				
Charakteristik:	Schwarzerle, Esche, teilweise mit Bergahorn				
	Bearbeiter: Nadler				
lfd. Nummer:	959	Fläche: in m ²	795	Länge in m:	0
Bestandestyp:	0202 Uferbegleitgehölz				
Charakteristik:	mit Schwarzerle, teilweise mit Esche, Traubenkirsche und Bruchweide, Krautschicht mesotroph mit Filipendula ulmaria bis eutroph mit Urtica dioica				
	Bearbeiter: Nadler				
lfd. Nummer:	960	Fläche: in m ²	276	Länge in m:	0
Bestandestyp:	0204 Streuobstbestand (Streuobstwiese/-weide, Obstbaumreihen)				
Charakteristik:					
	Bearbeiter: Nadler				
lfd. Nummer:	961	Fläche: in m ²	129	Länge in m:	0
Bestandestyp:	0204 Streuobstbestand (Streuobstwiese/-weide, Obstbaumreihen)				
Charakteristik:					
	Bearbeiter: Nadler				
lfd. Nummer:	962	Fläche: in m ²	52	Länge in m:	0
Bestandestyp:	0203 Heckenzug				
Charakteristik:					
	Bearbeiter: Nadler				
lfd. Nummer:	963	Fläche: in m ²	120	Länge in m:	0
Bestandestyp:	0203 Heckenzug				
Charakteristik:					
	Bearbeiter: Nadler				

lfd. Nummer:	964	Fläche: in m ²	208	Länge in m:	0
Bestandestyp:	0203 Heckenzug				
Charakteristik:					
		Bearbeiter:	Nadler		
lfd. Nummer:	965	Fläche: in m ²	112	Länge in m:	0
Bestandestyp:	0206 Baumreihe, Allee				
Charakteristik:					
		Bearbeiter:	Nadler		
lfd. Nummer:	966	Fläche: in m ²	40	Länge in m:	0
Bestandestyp:	0204 Streuobstbestand (Streuobstwiese/-weide, Obstbaumreihen)				
Charakteristik:					
		Bearbeiter:	Nadler		
lfd. Nummer:	967	Fläche: in m ²	146	Länge in m:	0
Bestandestyp:	0204 Streuobstbestand (Streuobstwiese/-weide, Obstbaumreihen)				
Charakteristik:					
		Bearbeiter:	Nadler		
lfd. Nummer:	968	Fläche: in m ²	123	Länge in m:	0
Bestandestyp:	0203 Heckenzug				
Charakteristik:					
		Bearbeiter:	Nadler		
lfd. Nummer:	969	Fläche: in m ²	96	Länge in m:	0
Bestandestyp:	030802 Mesophile, "bunte" Fettwiese und die meisten Magerrasen, -weiden				
Charakteristik:	steile Wegböschung mit Primula elatior und Anemone nemorosa				
		Bearbeiter:	Nadler		
lfd. Nummer:	970	Fläche: in m ²	210	Länge in m:	0
Bestandestyp:	0203 Heckenzug				
Charakteristik:					
		Bearbeiter:	Nadler		
lfd. Nummer:	971	Fläche: in m ²	297	Länge in m:	0
Bestandestyp:	0202 Uferbegleitgehölz				
Charakteristik:	mit Schwarzerle, teilweise Traubenkirsche, teilweise Bruchweide, Krautschicht mesotroph				
		Bearbeiter:	Nadler		
lfd. Nummer:	972	Fläche: in m ²	235	Länge in m:	0
Bestandestyp:	0202 Uferbegleitgehölz				
Charakteristik:	mit Schwarzerle, Traubenkirsche und Bruchweide				
		Bearbeiter:	Nadler		
lfd. Nummer:	973	Fläche: in m ²	88	Länge in m:	0
Bestandestyp:	0202 Uferbegleitgehölz				
Charakteristik:	kurzes Ufergehölzfragment				
		Bearbeiter:	Nadler		
lfd. Nummer:	974	Fläche: in m ²	42	Länge in m:	0
Bestandestyp:	0202 Uferbegleitgehölz				
Charakteristik:	mit Bruchweide, Traubenkirsche und Hasel				
		Bearbeiter:	Nadler		
lfd. Nummer:	975	Fläche: in m ²	44	Länge in m:	0
Bestandestyp:	0202 Uferbegleitgehölz				
Charakteristik:	mit Bruchweide, Traubenkirsche und Hasel				
		Bearbeiter:	Nadler		

lfd. Nummer: **976** Fläche: in m² **194** Länge in m: **0**
 Bestandestyp: **030802 Mesophile, "bunte" Fettwiese und die meisten Magerrasen, -weiden**
 Charakteristik: Straßensaum mit Hieracium pilosella, Thymus pulegioides, Lychnis viscaria und etwas Leucanthemum vulgare

Bearbeiter: Nadler

lfd. Nummer: **977** Fläche: in m² **69** Länge in m: **0**
 Bestandestyp: **0204 Streuobstbestand (Streuobstwiese/-weide, Obstbaumreihen)**
 Charakteristik:

Bearbeiter: Nadler

lfd. Nummer: **978** Fläche: in m² **192** Länge in m: **0**
 Bestandestyp: **0204 Streuobstbestand (Streuobstwiese/-weide, Obstbaumreihen)**
 Charakteristik:

Bearbeiter: Nadler

lfd. Nummer: **979** Fläche: in m² **304** Länge in m: **0**
 Bestandestyp: **0203 Heckenzug**
 Charakteristik:

Bearbeiter: Nadler

lfd. Nummer: **980** Fläche: in m² **368** Länge in m: **0**
 Bestandestyp: **0202 Uferbegleitgehölz**
 Charakteristik: mit Schwarzerle, Esche mit teilweise Birke

Bearbeiter: Nadler

lfd. Nummer: **981** Fläche: in m² **758** Länge in m: **0**
 Bestandestyp: **0202 Uferbegleitgehölz**
 Charakteristik: mit Schwarzerle, Esche und teilweise Birke

Bearbeiter: Nadler

lfd. Nummer: **982** Fläche: in m² **76** Länge in m: **0**
 Bestandestyp: **0203 Heckenzug**
 Charakteristik:

Bearbeiter: Nadler

lfd. Nummer: **983** Fläche: in m² **86** Länge in m: **0**
 Bestandestyp: **0203 Heckenzug**
 Charakteristik:

Bearbeiter: Nadler

lfd. Nummer: **984** Fläche: in m² **199** Länge in m: **0**
 Bestandestyp: **0202 Uferbegleitgehölz**
 Charakteristik: mit Schwarzerle, teilweise Esche, Traubenkirsche und Bruchweide, Krautschicht mesotroph

Bearbeiter: Nadler

lfd. Nummer: **985** Fläche: in m² **205** Länge in m: **0**
 Bestandestyp: **0202 Uferbegleitgehölz**
 Charakteristik: mit Schwarzerle, teilweise Esche, Traubenkirsche und Bruchweide, Krautschicht mesotroph

Bearbeiter: Nadler

lfd. Nummer: **986** Fläche: in m² **110** Länge in m: **0**
 Bestandestyp: **0204 Streuobstbestand (Streuobstwiese/-weide, Obstbaumreihen)**
 Charakteristik:

Bearbeiter: Nadler

lfd. Nummer: **987** Fläche: in m² **30** Länge in m: **0**
 Bestandestyp: **0204 Streuobstbestand (Streuobstwiese/-weide, Obstbaumreihen)**
 Charakteristik:

Bearbeiter: Nadler

lfd. Nummer:	988	Fläche: in m ²	92	Länge in m:	0
Bestandestyp:	0203 Heckenzug				
Charakteristik:					
		Bearbeiter:	Nadler		
lfd. Nummer:	989	Fläche: in m ²	71	Länge in m:	0
Bestandestyp:	0203 Heckenzug				
Charakteristik:					
		Bearbeiter:	Nadler		
lfd. Nummer:	990	Fläche: in m ²	214	Länge in m:	0
Bestandestyp:	030802 Mesophile, "bunte" Fettwiese und die meisten Magerrasen, -weiden				
Charakteristik:	magerer Wiesenrain mit Luzula campestris und Polygala vulgaris				
		Bearbeiter:	Nadler		
lfd. Nummer:	991	Fläche: in m ²	72	Länge in m:	0
Bestandestyp:	0204 Streuobstbestand (Streuobstwiese/-weide, Obstbaumreihen)				
Charakteristik:					
		Bearbeiter:	Nadler		
lfd. Nummer:	992	Fläche: in m ²	40	Länge in m:	0
Bestandestyp:	0204 Streuobstbestand (Streuobstwiese/-weide, Obstbaumreihen)				
Charakteristik:					
		Bearbeiter:	Nadler		
lfd. Nummer:	993	Fläche: in m ²	218	Länge in m:	0
Bestandestyp:	030802 Mesophile, "bunte" Fettwiese und die meisten Magerrasen, -weiden				
Charakteristik:	Brachrain mit etwas Espen und Eichenaufwuchs				
		Bearbeiter:	Nadler		
lfd. Nummer:	994	Fläche: in m ²	312	Länge in m:	0
Bestandestyp:	0203 Heckenzug				
Charakteristik:					
		Bearbeiter:	Nadler		
lfd. Nummer:	995	Fläche: in m ²	325	Länge in m:	0
Bestandestyp:	0202 Uferbegleitgehölz				
Charakteristik:	mit Schwarzerle, Traubenkirsche, Bruchweide, Krautschicht mesotroph				
		Bearbeiter:	Nadler		
lfd. Nummer:	996	Fläche: in m ²	315	Länge in m:	0
Bestandestyp:	0202 Uferbegleitgehölz				
Charakteristik:	mit Schwarzerle, Traubenkirsche, Bruchweide, Krautschicht mesotroph				
		Bearbeiter:	Nadler		
lfd. Nummer:	997	Fläche: in m ²	256	Länge in m:	0
Bestandestyp:	0206 Baumreihe, Allee				
Charakteristik:					
		Bearbeiter:	Nadler		
lfd. Nummer:	998	Fläche: in m ²	398	Länge in m:	0
Bestandestyp:	0203 Heckenzug				
Charakteristik:					
		Bearbeiter:	Nadler		
lfd. Nummer:	999	Fläche: in m ²	141	Länge in m:	0
Bestandestyp:	0203 Heckenzug				
Charakteristik:					
		Bearbeiter:	Nadler		

lfd. Nummer:	1000	Fläche: in m ²	72	Länge in m:	0
Bestandestyp:	0203 Heckenzug				
Charakteristik:					
		Bearbeiter:	Nadler		
lfd. Nummer:	1001	Fläche: in m ²	422	Länge in m:	0
Bestandestyp:	0203 Heckenzug				
Charakteristik:					
		Bearbeiter:	Nadler		
lfd. Nummer:	1002	Fläche: in m ²	348	Länge in m:	0
Bestandestyp:	030802 Mesophile, "bunte" Fettwiese und die meisten Magerrasen, -weiden				
Charakteristik:	mit Pimpinella major und Leucanthemum vulgare, teilweise abgeschobene Vegetation				
		Bearbeiter:	Nadler		
lfd. Nummer:	1003	Fläche: in m ²	132	Länge in m:	0
Bestandestyp:	0204 Streuobstbestand (Streuobstwiese/-weide, Obstbaumreihen)				
Charakteristik:					
		Bearbeiter:	Nadler		
lfd. Nummer:	1004	Fläche: in m ²	192	Länge in m:	0
Bestandestyp:	030802 Mesophile, "bunte" Fettwiese und die meisten Magerrasen, -weiden				
Charakteristik:	Wiesensaum mit Luzula campestris				
		Bearbeiter:	Nadler		
lfd. Nummer:	1005	Fläche: in m ²	90	Länge in m:	0
Bestandestyp:	030802 Mesophile, "bunte" Fettwiese und die meisten Magerrasen, -weiden				
Charakteristik:	Brachrain mit Einzelgehölzen				
		Bearbeiter:	Nadler		
lfd. Nummer:	1006	Fläche: in m ²	209	Länge in m:	0
Bestandestyp:	0203 Heckenzug				
Charakteristik:					
		Bearbeiter:	Nadler		
lfd. Nummer:	1007	Fläche: in m ²	55	Länge in m:	0
Bestandestyp:	0203 Heckenzug				
Charakteristik:					
		Bearbeiter:	Nadler		
lfd. Nummer:	1008	Fläche: in m ²	504	Länge in m:	0
Bestandestyp:	0203 Heckenzug				
Charakteristik:					
		Bearbeiter:	Nadler		
lfd. Nummer:	1009	Fläche: in m ²	86	Länge in m:	0
Bestandestyp:	0203 Heckenzug				
Charakteristik:					
		Bearbeiter:	Nadler		
lfd. Nummer:	1010	Fläche: in m ²	90	Länge in m:	0
Bestandestyp:	0203 Heckenzug				
Charakteristik:					
		Bearbeiter:	Nadler		
lfd. Nummer:	1011	Fläche: in m ²	148	Länge in m:	0
Bestandestyp:	030803 Borstgrasrasen, bodensaure Zwergstrauchheide				
Charakteristik:	magerer Wiesenrain mit etwas Vaccinium myrtillus				
		Bearbeiter:	Nadler		

lfd. Nummer:	1012	Fläche: in m ²	180	Länge in m:	0
Bestandestyp:	0202 Uferbegleitgehölz				
Charakteristik:	Teichsaum mit Salweide und Birke				
	Bearbeiter: Nadler				
lfd. Nummer:	1013	Fläche: in m ²	29	Länge in m:	0
Bestandestyp:	0203 Heckenzug				
Charakteristik:					
	Bearbeiter: Nadler				
lfd. Nummer:	1014	Fläche: in m ²	90	Länge in m:	0
Bestandestyp:	030802 Mesophile, "bunte" Fettwiese und die meisten Magerrasen, -weiden				
Charakteristik:	kleine Brachböschung mit Arrhenatherum elatius				
	Bearbeiter: Nadler				
lfd. Nummer:	1015	Fläche: in m ²	264	Länge in m:	0
Bestandestyp:	030802 Mesophile, "bunte" Fettwiese und die meisten Magerrasen, -weiden				
Charakteristik:	Wiesensaum mit Leontodon hispidus und Leucanthemum vulgare				
	Bearbeiter: Nadler				
lfd. Nummer:	1016	Fläche: in m ²	168	Länge in m:	0
Bestandestyp:	030802 Mesophile, "bunte" Fettwiese und die meisten Magerrasen, -weiden				
Charakteristik:	Wiesensaum mit Leontodon hispidus und Luzula campestris				
	Bearbeiter: Nadler				
lfd. Nummer:	1017	Fläche: in m ²	98	Länge in m:	0
Bestandestyp:	030802 Mesophile, "bunte" Fettwiese und die meisten Magerrasen, -weiden				
Charakteristik:	Wiesensaum mit Leontodon hispidus und Luzula campestris				
	Bearbeiter: Nadler				
lfd. Nummer:	1018	Fläche: in m ²	42	Länge in m:	0
Bestandestyp:	0206 Baumreihe, Allee				
Charakteristik:					
	Bearbeiter: Nadler				
lfd. Nummer:	1019	Fläche: in m ²	476	Länge in m:	0
Bestandestyp:	030801 Trocken-, Halbtrockenrasen und Grusfluren einschließlich der bodensauren Halbtrockenrasen und (Silikat-)Grusfluren				
Charakteristik:	Straßenböschung mit Euphorbia cyparissias und etwas Potentilla recta				
	Bearbeiter: Nadler				
lfd. Nummer:	1020	Fläche: in m ²	108	Länge in m:	0
Bestandestyp:	0203 Heckenzug				
Charakteristik:					
	Bearbeiter: Nadler				
lfd. Nummer:	1021	Fläche: in m ²	53	Länge in m:	0
Bestandestyp:	0203 Heckenzug				
Charakteristik:					
	Bearbeiter: Nadler				
lfd. Nummer:	1022	Fläche: in m ²	625	Länge in m:	0
Bestandestyp:	0203 Heckenzug				
Charakteristik:					
	Bearbeiter: Nadler				
lfd. Nummer:	1023	Fläche: in m ²	515	Länge in m:	0
Bestandestyp:	0203 Heckenzug				
Charakteristik:					
	Bearbeiter: Nadler				

lfd. Nummer:	1024	Fläche: in m ²	495	Länge in m:	0
Bestandestyp:	030802 Mesophile, "bunte" Fettwiese und die meisten Magerrasen, -weiden				
Charakteristik:	Wegrain mit Hieracium pilosella und Ranunculus bulbosus				
	Bearbeiter: Nadler				
lfd. Nummer:	1025	Fläche: in m ²	96	Länge in m:	0
Bestandestyp:	0206 Baumreihe, Allee				
Charakteristik:					
	Bearbeiter: Nadler				
lfd. Nummer:	1026	Fläche: in m ²	141	Länge in m:	0
Bestandestyp:	0203 Heckenzug				
Charakteristik:					
	Bearbeiter: Nadler				
lfd. Nummer:	1027	Fläche: in m ²	50	Länge in m:	0
Bestandestyp:	0203 Heckenzug				
Charakteristik:					
	Bearbeiter: Nadler				
lfd. Nummer:	1028	Fläche: in m ²	540	Länge in m:	0
Bestandestyp:	0203 Heckenzug				
Charakteristik:					
	Bearbeiter: Nadler				
lfd. Nummer:	1029	Fläche: in m ²	100	Länge in m:	0
Bestandestyp:	0203 Heckenzug				
Charakteristik:					
	Bearbeiter: Nadler				
lfd. Nummer:	1030	Fläche: in m ²	318	Länge in m:	0
Bestandestyp:	0202 Uferbegleitgehölz				
Charakteristik:	mit Schwarzerle, Traubenkirsche und Fichte, Krautschicht mesotroph				
	Bearbeiter: Nadler				
lfd. Nummer:	1031	Fläche: in m ²	308	Länge in m:	0
Bestandestyp:	0202 Uferbegleitgehölz				
Charakteristik:	mit Schwarzerle, Traubenkirsche und Fichte, Krautschicht mesotroph				
	Bearbeiter: Nadler				
lfd. Nummer:	1032	Fläche: in m ²	127	Länge in m:	0
Bestandestyp:	0203 Heckenzug				
Charakteristik:					
	Bearbeiter: Nadler				
lfd. Nummer:	1033	Fläche: in m ²	94	Länge in m:	0
Bestandestyp:	030801 Trocken-, Halbtrockenrasen und Grusfluren einschließlich der bodensauren Halbtrockenrasen und (Silikat-)Grusfluren				
Charakteristik:	mit Hieracium pilosella, Thymus pulegioides und Lychnis viscaria				
	Bearbeiter: Nadler				
lfd. Nummer:	1034	Fläche: in m ²	234	Länge in m:	0
Bestandestyp:	0204 Streuobstbestand (Streuobstwiese/-weide, Obstbaumreihen)				
Charakteristik:					
	Bearbeiter: Nadler				
lfd. Nummer:	1035	Fläche: in m ²	32	Länge in m:	0
Bestandestyp:	0204 Streuobstbestand (Streuobstwiese/-weide, Obstbaumreihen)				
Charakteristik:					
	Bearbeiter: Nadler				

lfd. Nummer:	1036	Fläche: in m ²	74	Länge in m:	0
Bestandestyp:	0206 Baumreihe, Allee				
Charakteristik:					
	Bearbeiter: Nadler				
lfd. Nummer:	1037	Fläche: in m ²	135	Länge in m:	0
Bestandestyp:	0203 Heckenzug				
Charakteristik:					
	Bearbeiter: Nadler				
lfd. Nummer:	1038	Fläche: in m ²	261	Länge in m:	0
Bestandestyp:	0402 Fließendes Gewässer				
Charakteristik:	überwiegend gehölzgesäumt, Oberlauf zwischen vorrohrten Abschnitten				
	Bearbeiter: Nadler				
lfd. Nummer:	1039	Fläche: in m ²	380	Länge in m:	0
Bestandestyp:	0202 Uferbegleitgehölz				
Charakteristik:	mit Schwarzerle und einzelnen Hybridpappeln				
	Bearbeiter: Nadler				
lfd. Nummer:	1040	Fläche: in m ²	428	Länge in m:	0
Bestandestyp:	0202 Uferbegleitgehölz				
Charakteristik:	mit Schwarzerle und einzelnen Hybridpappeln				
	Bearbeiter: Nadler				
lfd. Nummer:	1041	Fläche: in m ²	216	Länge in m:	0
Bestandestyp:	030801 Trocken-, Halbtrockenrasen und Grusfluren einschließlich der bodensauren Halbtrockenrasen und (Silikat-)Grusfluren				
Charakteristik:	magerer Wegsaum mit Hieracium pilosella				
	Bearbeiter: Nadler				
lfd. Nummer:	1042	Fläche: in m ²	57	Länge in m:	0
Bestandestyp:	0204 Streuobstbestand (Streuobstwiese/-weide, Obstbaumreihen)				
Charakteristik:					
	Bearbeiter: Nadler				
lfd. Nummer:	1043	Fläche: in m ²	138	Länge in m:	0
Bestandestyp:	0204 Streuobstbestand (Streuobstwiese/-weide, Obstbaumreihen)				
Charakteristik:					
	Bearbeiter: Nadler				
lfd. Nummer:	1044	Fläche: in m ²	58	Länge in m:	0
Bestandestyp:	0203 Heckenzug				
Charakteristik:					
	Bearbeiter: Nadler				
lfd. Nummer:	1045	Fläche: in m ²	40	Länge in m:	0
Bestandestyp:	0203 Heckenzug				
Charakteristik:					
	Bearbeiter: Nadler				
lfd. Nummer:	1046	Fläche: in m ²	525	Länge in m:	0
Bestandestyp:	0203 Heckenzug				
Charakteristik:					
	Bearbeiter: Nadler				
lfd. Nummer:	1047	Fläche: in m ²	92	Länge in m:	0
Bestandestyp:	0206 Baumreihe, Allee				
Charakteristik:					
	Bearbeiter: Nadler				

lfd. Nummer:	1048	Fläche: in m ²	75	Länge in m:	0
Bestandestyp:	0206 Baumreihe, Allee				
Charakteristik:					
	Bearbeiter: Nadler				
lfd. Nummer:	1049	Fläche: in m ²	213	Länge in m:	0
Bestandestyp:	0203 Heckenzug				
Charakteristik:					
	Bearbeiter: Nadler				
lfd. Nummer:	1050	Fläche: in m ²	120	Länge in m:	0
Bestandestyp:	030802 Mesophile, "bunte" Fettwiese und die meisten Magerrasen, -weiden				
Charakteristik:	mit Leontodon hispidus				
	Bearbeiter: Nadler				
lfd. Nummer:	1051	Fläche: in m ²	180	Länge in m:	0
Bestandestyp:	0206 Baumreihe, Allee				
Charakteristik:					
	Bearbeiter: Nadler				
lfd. Nummer:	1052	Fläche: in m ²	1227	Länge in m:	0
Bestandestyp:	0202 Uferbegleitgehölz				
Charakteristik:	mit Schwarzerle, Esche und Traubenkirsche, Krautschicht mesotroph				
	Bearbeiter: Nadler				
lfd. Nummer:	1053	Fläche: in m ²	1640	Länge in m:	0
Bestandestyp:	0202 Uferbegleitgehölz				
Charakteristik:	mit Schwarzerle, Esche und Traubenkirsche, Krautschicht mesotroph				
	Bearbeiter: Nadler				
lfd. Nummer:	1054	Fläche: in m ²	367	Länge in m:	0
Bestandestyp:	0202 Uferbegleitgehölz				
Charakteristik:	mit Schwarzerle, teilweise Traubenkirsche, teilweise Bruchweide				
	Bearbeiter: Nadler				
lfd. Nummer:	1055	Fläche: in m ²	358	Länge in m:	0
Bestandestyp:	0202 Uferbegleitgehölz				
Charakteristik:	mit Schwarzerle, teilweise Traubenkirsche, teilweise Bruchweide				
	Bearbeiter: Nadler				
lfd. Nummer:	1056	Fläche: in m ²	43	Länge in m:	0
Bestandestyp:	0202 Uferbegleitgehölz				
Charakteristik:	mit Schwarzerle, teilweise Traubenkirsche, teilweise Bruchweide				
	Bearbeiter: Nadler				
lfd. Nummer:	1057	Fläche: in m ²	34	Länge in m:	0
Bestandestyp:	0202 Uferbegleitgehölz				
Charakteristik:	mit Schwarzerle, teilweise Traubenkirsche, teilweise Bruchweide				
	Bearbeiter: Nadler				
lfd. Nummer:	1058	Fläche: in m ²	88	Länge in m:	0
Bestandestyp:	0204 Streuobstbestand (Streuobstwiese/-weide, Obstbaumreihen)				
Charakteristik:					
	Bearbeiter: Nadler				
lfd. Nummer:	1059	Fläche: in m ²	52	Länge in m:	0
Bestandestyp:	0204 Streuobstbestand (Streuobstwiese/-weide, Obstbaumreihen)				
Charakteristik:					
	Bearbeiter: Nadler				

lfd. Nummer:	1060	Fläche: in m ²	126	Länge in m:	0
Bestandestyp:	0204 Streuobstbestand (Streuobstwiese/-weide, Obstbaumreihen)				
Charakteristik:					
	Bearbeiter: Nadler				
lfd. Nummer:	1061	Fläche: in m ²	494	Länge in m:	0
Bestandestyp:	0203 Heckenzug				
Charakteristik:					
	Bearbeiter: Nadler				
lfd. Nummer:	1062	Fläche: in m ²	496	Länge in m:	0
Bestandestyp:	030802 Mesophile, "bunte" Fettwiese und die meisten Magerrasen, -weiden				
Charakteristik:	Wegböschung mit <i>Lychnis viscaria</i> und vielen Birken				
	Bearbeiter: Nadler				
lfd. Nummer:	1063	Fläche: in m ²	600	Länge in m:	0
Bestandestyp:	0203 Heckenzug				
Charakteristik:					
	Bearbeiter: Nadler				
lfd. Nummer:	1064	Fläche: in m ²	18	Länge in m:	0
Bestandestyp:	0203 Heckenzug				
Charakteristik:					
	Bearbeiter: Nadler				
lfd. Nummer:	1065	Fläche: in m ²	34	Länge in m:	0
Bestandestyp:	0203 Heckenzug				
Charakteristik:					
	Bearbeiter: Nadler				
lfd. Nummer:	1066	Fläche: in m ²	1076	Länge in m:	0
Bestandestyp:	0202 Uferbegleitgehölz				
Charakteristik:	mit Schwarzerle, Traubenkirsche, Bruchweide und einzelnen Hybridpappeln, Krautschicht mesotroph bis eutroph				
	Bearbeiter: Nadler				
lfd. Nummer:	1067	Fläche: in m ²	886	Länge in m:	0
Bestandestyp:	0202 Uferbegleitgehölz				
Charakteristik:	mit Schwarzerle, Traubenkirsche, Bruchweide und einzelnen Hybridpappeln, Krautschicht mesotroph bis eutroph				
	Bearbeiter: Nadler				
lfd. Nummer:	1068	Fläche: in m ²	634	Länge in m:	0
Bestandestyp:	0202 Uferbegleitgehölz				
Charakteristik:	mit Schwarzerle, Traubenkirsche, Bruchweide und einzelnen Hybridpappeln, Krautschicht mesotroph bis eutroph				
	Bearbeiter: Nadler				
lfd. Nummer:	1069	Fläche: in m ²	156	Länge in m:	0
Bestandestyp:	0202 Uferbegleitgehölz				
Charakteristik:	mit Schwarzerle, Traubenkirsche, Bruchweide und einzelnen Hybridpappeln, Krautschicht mesotroph bis eutroph				
	Bearbeiter: Nadler				
lfd. Nummer:	1070	Fläche: in m ²	101	Länge in m:	0
Bestandestyp:	030803 Borstgrasrasen, bodensaure Zwergstrauchheide				
Charakteristik:	mit <i>Vaccinium myrtillus</i> und <i>Potentilla erecta</i>				
	Bearbeiter: Nadler				

lfd. Nummer:	1071	Fläche: in m ²	30	Länge in m:	0
Bestandestyp:	0206 Baumreihe, Allee				
Charakteristik:					
	Bearbeiter: Nadler				
lfd. Nummer:	1072	Fläche: in m ²	54	Länge in m:	0
Bestandestyp:	0204 Streuobstbestand (Streuobstwiese/-weide, Obstbaumreihen)				
Charakteristik:					
	Bearbeiter: Nadler				
lfd. Nummer:	1073	Fläche: in m ²	39	Länge in m:	0
Bestandestyp:	0202 Uferbegleitgehölz				
Charakteristik:	mit Schwarzerle und Esche, Krautschicht mesotroph mit Filipendula ulmaria				
	Bearbeiter: Nadler				
lfd. Nummer:	1074	Fläche: in m ²	39	Länge in m:	0
Bestandestyp:	0202 Uferbegleitgehölz				
Charakteristik:	mit Schwarzerle und Esche, Krautschicht mesotroph mit Filipendula ulmaria				
	Bearbeiter: Nadler				
lfd. Nummer:	1075	Fläche: in m ²	387	Länge in m:	0
Bestandestyp:	0202 Uferbegleitgehölz				
Charakteristik:	mit Schwarzerle				
	Bearbeiter: Nadler				
lfd. Nummer:	1076	Fläche: in m ²	154	Länge in m:	0
Bestandestyp:	0202 Uferbegleitgehölz				
Charakteristik:	mit Schwarzerle				
	Bearbeiter: Nadler				
lfd. Nummer:	1077	Fläche: in m ²	1179	Länge in m:	0
Bestandestyp:	0202 Uferbegleitgehölz				
Charakteristik:	mit Schwarzerle, teilweise Esche, teilweise Traubenkirsche, Krautschicht mesotroph mit Filipendula ulmaria bis eutroph mit Urtica dioica				
	Bearbeiter: Nadler				
lfd. Nummer:	1078	Fläche: in m ²	738	Länge in m:	0
Bestandestyp:	0202 Uferbegleitgehölz				
Charakteristik:	mit Schwarzerle, teilweise Traubenkirsche und Hybridpappel, Krautschicht mit Leucojum vernum				
	Bearbeiter: Nadler				
lfd. Nummer:	1079	Fläche: in m ²	121	Länge in m:	0
Bestandestyp:	0202 Uferbegleitgehölz				
Charakteristik:	mit Schwarzerle, teilweise Bruchweide, Krautschicht mit Leucojum vernum				
	Bearbeiter: Nadler				
lfd. Nummer:	1080	Fläche: in m ²	742	Länge in m:	0
Bestandestyp:	0402 Fließendes Gewässer				
Charakteristik:	Bairachbach: Sohle schottrig, sandig, vereinzelt schlammig, Ufer mit Baumwurzeln bzw. lehmig-erdig				
	Bearbeiter: Nadler				
lfd. Nummer:	1081	Fläche: in m ²	1188	Länge in m:	0
Bestandestyp:	0402 Fließendes Gewässer				
Charakteristik:	Bairachbach: Sohle schottrig, sandig, vereinzelt schlammig, Ufer mit Baumwurzeln bzw. lehmig-erdig				
	Bearbeiter: Nadler				

lfd. Nummer:	1082	Fläche: in m ²	594	Länge in m:	0
Bestandestyp:	0402 Fließendes Gewässer				
Charakteristik:	Bairachbach: Sohle schottrig, sandig, vereinzelt schlammig, Ufer mit Baumwurzeln bzw. lehmig-erdig				
	Bearbeiter: Nadler				
lfd. Nummer:	1083	Fläche: in m ²	66	Länge in m:	0
Bestandestyp:	0402 Fließendes Gewässer				
Charakteristik:	sehr kurzer Abschnitt an Parzellengrenzen, zwischen Vorrohrungen				
	Bearbeiter: Nadler				
lfd. Nummer:	1084	Fläche: in m ²	44	Länge in m:	0
Bestandestyp:	0402 Fließendes Gewässer				
Charakteristik:	kurzer Wiesenbachabschnitt im Quell- bzw. im Oberlaufbereich				
	Bearbeiter: Nadler				
lfd. Nummer:	1085	Fläche: in m ²	160	Länge in m:	0
Bestandestyp:	0203 Heckenzug				
Charakteristik:					
	Bearbeiter: Nadler				
lfd. Nummer:	1086	Fläche: in m ²	102	Länge in m:	0
Bestandestyp:	0204 Streuobstbestand (Streuobstwiese/-weide, Obstbaumreihen)				
Charakteristik:					
	Bearbeiter: Nadler				
lfd. Nummer:	1087	Fläche: in m ²	183	Länge in m:	0
Bestandestyp:	0204 Streuobstbestand (Streuobstwiese/-weide, Obstbaumreihen)				
Charakteristik:					
	Bearbeiter: Nadler				
lfd. Nummer:	1088	Fläche: in m ²	132	Länge in m:	0
Bestandestyp:	0204 Streuobstbestand (Streuobstwiese/-weide, Obstbaumreihen)				
Charakteristik:					
	Bearbeiter: Nadler				
lfd. Nummer:	1089	Fläche: in m ²	126	Länge in m:	0
Bestandestyp:	0204 Streuobstbestand (Streuobstwiese/-weide, Obstbaumreihen)				
Charakteristik:					
	Bearbeiter: Nadler				
lfd. Nummer:	1090	Fläche: in m ²	136	Länge in m:	0
Bestandestyp:	030802 Mesophile, "bunte" Fettwiese und die meisten Magerrasen, -weiden				
Charakteristik:	magerer Wiesensaum mit Leontodon hispidus, Festuca rubra und Succissa pratensis				
	Bearbeiter: Nadler				
lfd. Nummer:	1091	Fläche: in m ²	101	Länge in m:	0
Bestandestyp:	0204 Streuobstbestand (Streuobstwiese/-weide, Obstbaumreihen)				
Charakteristik:					
	Bearbeiter: Nadler				
lfd. Nummer:	1092	Fläche: in m ²	90	Länge in m:	0
Bestandestyp:	0203 Heckenzug				
Charakteristik:					
	Bearbeiter: Nadler				
lfd. Nummer:	1093	Fläche: in m ²	195	Länge in m:	0
Bestandestyp:	0203 Heckenzug				
Charakteristik:					
	Bearbeiter: Nadler				

lfd. Nummer: **1094** Fläche: in m² **538** Länge in m: **0**
 Bestandestyp: **030802 Mesophile, "bunte" Fettwiese und die meisten Magerrasen, -weiden**
 Charakteristik: Straßenböschung mit Lychnis viscaria, weiters Euphorbia cyparissias, Arrhenatherum elatius, Polygala vulgaris

Bearbeiter: Nadler

lfd. Nummer: **1095** Fläche: in m² **86** Länge in m: **0**
 Bestandestyp: **0204 Streuobstbestand (Streuobstwiese/-weide, Obstbaumreihen)**
 Charakteristik:

Bearbeiter: Nadler

lfd. Nummer: **1096** Fläche: in m² **84** Länge in m: **0**
 Bestandestyp: **030802 Mesophile, "bunte" Fettwiese und die meisten Magerrasen, -weiden**
 Charakteristik: Straßenböschung mit Euphorbia cyparissias und Lychnis viscaria

Bearbeiter: Nadler

lfd. Nummer: **1097** Fläche: in m² **258** Länge in m: **0**
 Bestandestyp: **0204 Streuobstbestand (Streuobstwiese/-weide, Obstbaumreihen)**
 Charakteristik:

Bearbeiter: Nadler

lfd. Nummer: **1098** Fläche: in m² **159** Länge in m: **0**
 Bestandestyp: **0204 Streuobstbestand (Streuobstwiese/-weide, Obstbaumreihen)**
 Charakteristik:

Bearbeiter: Nadler

lfd. Nummer: **1099** Fläche: in m² **113** Länge in m: **0**
 Bestandestyp: **0204 Streuobstbestand (Streuobstwiese/-weide, Obstbaumreihen)**
 Charakteristik:

Bearbeiter: Nadler

lfd. Nummer: **1100** Fläche: in m² **116** Länge in m: **0**
 Bestandestyp: **0202 Uferbegleitgehölz**
 Charakteristik: lockeres Jungerlengehölz an Wiesenbach

Bearbeiter: Nadler

lfd. Nummer: **1101** Fläche: in m² **115** Länge in m: **0**
 Bestandestyp: **0202 Uferbegleitgehölz**
 Charakteristik: lockeres Jungerlengehölz an Wiesenbach

Bearbeiter: Nadler

lfd. Nummer: **1102** Fläche: in m² **62** Länge in m: **0**
 Bestandestyp: **0206 Baumreihe, Allee**
 Charakteristik:

Bearbeiter: Nadler

lfd. Nummer: **1103** Fläche: in m² **348** Länge in m: **0**
 Bestandestyp: **0204 Streuobstbestand (Streuobstwiese/-weide, Obstbaumreihen)**
 Charakteristik:

Bearbeiter: Nadler

lfd. Nummer: **1104** Fläche: in m² **320** Länge in m: **0**
 Bestandestyp: **0202 Uferbegleitgehölz**
 Charakteristik: mit Schwarzerle und Traubenkirsche

Bearbeiter: Nadler

lfd. Nummer: **1105** Fläche: in m² **172** Länge in m: **0**
 Bestandestyp: **030802 Mesophile, "bunte" Fettwiese und die meisten Magerrasen, -weiden**
 Charakteristik: Glatthaferböschung mit Lychnis viscaria

Bearbeiter: Nadler

lfd. Nummer:	1106	Fläche: in m ²	302	Länge in m:	0
Bestandestyp:	0202 Uferbegleitgehölz				
Charakteristik:	mit Schwarzerle, teilweise Traubenkirsche, Krautschicht mesotroph mit Filipendula ulmaria bis eutroph mit Urtica dioica				
	Bearbeiter: Nadler				
lfd. Nummer:	1107	Fläche: in m ²	298	Länge in m:	0
Bestandestyp:	0202 Uferbegleitgehölz				
Charakteristik:	mit Schwarzerle, teilweise Traubenkirsche, Krautschicht mesotroph mit Filipendula ulmaria bis eutroph mit Urtica dioica				
	Bearbeiter: Nadler				
lfd. Nummer:	1108	Fläche: in m ²	46	Länge in m:	0
Bestandestyp:	0202 Uferbegleitgehölz				
Charakteristik:	um Teichufer				
	Bearbeiter: Nadler				
lfd. Nummer:	1109	Fläche: in m ²	58	Länge in m:	0
Bestandestyp:	0202 Uferbegleitgehölz				
Charakteristik:	Teichufer mit Weiden, Eschen, Birken				
	Bearbeiter: Nadler				
lfd. Nummer:	1110	Fläche: in m ²	48	Länge in m:	0
Bestandestyp:	0204 Streuobstbestand (Streuobstwiese/-weide, Obstbaumreihen)				
Charakteristik:					
	Bearbeiter: Nadler				
lfd. Nummer:	1111	Fläche: in m ²	48	Länge in m:	0
Bestandestyp:	0204 Streuobstbestand (Streuobstwiese/-weide, Obstbaumreihen)				
Charakteristik:					
	Bearbeiter: Nadler				
lfd. Nummer:	1112	Fläche: in m ²	54	Länge in m:	0
Bestandestyp:	0204 Streuobstbestand (Streuobstwiese/-weide, Obstbaumreihen)				
Charakteristik:					
	Bearbeiter: Nadler				
lfd. Nummer:	1113	Fläche: in m ²	156	Länge in m:	0
Bestandestyp:	0203 Heckenzug				
Charakteristik:					
	Bearbeiter: Nadler				
lfd. Nummer:	1114	Fläche: in m ²	62	Länge in m:	0
Bestandestyp:	0202 Uferbegleitgehölz				
Charakteristik:	Teichsaum mit Hybridpappeln				
	Bearbeiter: Nadler				
lfd. Nummer:	1115	Fläche: in m ²	84	Länge in m:	0
Bestandestyp:	0204 Streuobstbestand (Streuobstwiese/-weide, Obstbaumreihen)				
Charakteristik:					
	Bearbeiter: Nadler				
lfd. Nummer:	1116	Fläche: in m ²	165	Länge in m:	0
Bestandestyp:	0203 Heckenzug				
Charakteristik:					
	Bearbeiter: Nadler				

lfd. Nummer:	1117	Fläche: in m ²	672	Länge in m:	0
Bestandestyp:	030802 Mesophile, "bunte" Fettwiese und die meisten Magerrasen, -weiden				
Charakteristik:	magere Straßenböschung mit Carex brizoides, Lychnis viscaria, Thymus pulegioides und Sedum julianum				
	Bearbeiter: Nadler				
lfd. Nummer:	1118	Fläche: in m ²	87	Länge in m:	0
Bestandestyp:	0206 Baumreihe, Allee				
Charakteristik:					
	Bearbeiter: Nadler				
lfd. Nummer:	1119	Fläche: in m ²	216	Länge in m:	0
Bestandestyp:	0204 Streuobstbestand (Streuobstwiese/-weide, Obstbaumreihen)				
Charakteristik:					
	Bearbeiter: Nadler				
lfd. Nummer:	1120	Fläche: in m ²	52	Länge in m:	0
Bestandestyp:	0206 Baumreihe, Allee				
Charakteristik:					
	Bearbeiter: Nadler				
lfd. Nummer:	1121	Fläche: in m ²	59	Länge in m:	0
Bestandestyp:	030802 Mesophile, "bunte" Fettwiese und die meisten Magerrasen, -weiden				
Charakteristik:	magere Mähböschung				
	Bearbeiter: Nadler				
lfd. Nummer:	1122	Fläche: in m ²	112	Länge in m:	0
Bestandestyp:	030802 Mesophile, "bunte" Fettwiese und die meisten Magerrasen, -weiden				
Charakteristik:	Magerrain mit Luzula campestris				
	Bearbeiter: Nadler				
lfd. Nummer:	1123	Fläche: in m ²	110	Länge in m:	0
Bestandestyp:	030802 Mesophile, "bunte" Fettwiese und die meisten Magerrasen, -weiden				
Charakteristik:	Wiesensaum mit Luzula campestris und Phyteuma nigrum				
	Bearbeiter: Nadler				
lfd. Nummer:	1124	Fläche: in m ²	570	Länge in m:	0
Bestandestyp:	030802 Mesophile, "bunte" Fettwiese und die meisten Magerrasen, -weiden				
Charakteristik:	Wiesensaum mit Luzula campestris, Leucanthemum vulgare und Leontodon hispidus				
	Bearbeiter: Nadler				
lfd. Nummer:	1125	Fläche: in m ²	627	Länge in m:	0
Bestandestyp:	0204 Streuobstbestand (Streuobstwiese/-weide, Obstbaumreihen)				
Charakteristik:					
	Bearbeiter: Nadler				
lfd. Nummer:	1126	Fläche: in m ²	96	Länge in m:	0
Bestandestyp:	0204 Streuobstbestand (Streuobstwiese/-weide, Obstbaumreihen)				
Charakteristik:					
	Bearbeiter: Nadler				
lfd. Nummer:	1127	Fläche: in m ²	210	Länge in m:	0
Bestandestyp:	0202 Uferbegleitgehölz				
Charakteristik:	kurzer Gehölzsaum entlang Haus				
	Bearbeiter: Nadler				
lfd. Nummer:	1128	Fläche: in m ²	91	Länge in m:	0
Bestandestyp:	0208 Trockenmauer, Lesesteinmauer und -wall				
Charakteristik:	entlang Waldrand				
	Bearbeiter: Nadler				

lfd. Nummer:	1129	Fläche: in m ²	84	Länge in m:	0
Bestandestyp:	030802 Mesophile, "bunte" Fettwiese und die meisten Magerrasen, -weiden				
Charakteristik:	Wiesensaum mit <i>Leontodon hispidus</i>				
	Bearbeiter: Nadler				
lfd. Nummer:	1130	Fläche: in m ²	120	Länge in m:	0
Bestandestyp:	030803 Borstgrasrasen, bodensaure Zwergstrauchheide				
Charakteristik:	geböschter Wiesenrain mit <i>Euphorbia cyparissias</i> , <i>Thymus pulegioides</i> , <i>Sedum julianum</i> , <i>Nardus stricta</i> und <i>Lychnis viscaria</i>				
	Bearbeiter: Nadler				
lfd. Nummer:	1131	Fläche: in m ²	200	Länge in m:	0
Bestandestyp:	0203 Heckenzug				
Charakteristik:					
	Bearbeiter: Nadler				
lfd. Nummer:	1132	Fläche: in m ²	226	Länge in m:	0
Bestandestyp:	0202 Uferbegleitgehölz				
Charakteristik:	mit Schwarzerle, teilweise Traubenkirsche, teilweise Bruchweide, Krautschicht mesotroph bis eutroph				
	Bearbeiter: Nadler				
lfd. Nummer:	1133	Fläche: in m ²	164	Länge in m:	0
Bestandestyp:	0202 Uferbegleitgehölz				
Charakteristik:	mit Schwarzerle, teilweise Traubenkirsche, teilweise Bruchweide, Krautschicht mesotroph bis eutroph				
	Bearbeiter: Nadler				
lfd. Nummer:	1134	Fläche: in m ²	168	Länge in m:	0
Bestandestyp:	0206 Baumreihe, Allee				
Charakteristik:					
	Bearbeiter: Nadler				
lfd. Nummer:	1135	Fläche: in m ²	72	Länge in m:	0
Bestandestyp:	0202 Uferbegleitgehölz				
Charakteristik:	mit Schwarzerle, teilweise Traubenkirsche, teilweise Bruchweide, Krautschicht mesotroph bis eutroph				
	Bearbeiter: Nadler				
lfd. Nummer:	1136	Fläche: in m ²	78	Länge in m:	0
Bestandestyp:	0202 Uferbegleitgehölz				
Charakteristik:	mit Schwarzerle, teilweise Traubenkirsche, teilweise Bruchweide, Krautschicht mesotroph bis eutroph				
	Bearbeiter: Nadler				
lfd. Nummer:	1137	Fläche: in m ²	145	Länge in m:	0
Bestandestyp:	0202 Uferbegleitgehölz				
Charakteristik:	mit Schwarzerle, teilweise Traubenkirsche, teilweise Bruchweide, Krautschicht mesotroph bis eutroph				
	Bearbeiter: Nadler				
lfd. Nummer:	1138	Fläche: in m ²	131	Länge in m:	0
Bestandestyp:	0202 Uferbegleitgehölz				
Charakteristik:	mit Schwarzerle, teilweise Traubenkirsche, teilweise Bruchweide, Krautschicht mesotroph bis eutroph				
	Bearbeiter: Nadler				
lfd. Nummer:	1139	Fläche: in m ²	189	Länge in m:	0
Bestandestyp:	0203 Heckenzug				
Charakteristik:					
	Bearbeiter: Nadler				

lfd. Nummer:	1140	Fläche: in m ²	25	Länge in m:	0
Bestandestyp:	0202 Uferbegleitgehölz				
Charakteristik:	mit Schwarzerle, teilweise Traubenkirsche, teilweise Bruchweide, Krautschicht mesotroph bis eutroph				
	Bearbeiter: Nadler				
lfd. Nummer:	1141	Fläche: in m ²	30	Länge in m:	0
Bestandestyp:	0202 Uferbegleitgehölz				
Charakteristik:	mit Schwarzerle, teilweise Traubenkirsche, teilweise Bruchweide, Krautschicht mesotroph bis eutroph				
	Bearbeiter: Nadler				
lfd. Nummer:	1142	Fläche: in m ²	144	Länge in m:	0
Bestandestyp:	0206 Baumreihe, Allee				
Charakteristik:					
	Bearbeiter: Nadler				
lfd. Nummer:	1143	Fläche: in m ²	292	Länge in m:	0
Bestandestyp:	030802 Mesophile, "bunte" Fettwiese und die meisten Magerrasen, -weiden				
Charakteristik:	ungemähter Rain				
	Bearbeiter: Nadler				
lfd. Nummer:	1144	Fläche: in m ²	87	Länge in m:	0
Bestandestyp:	0203 Heckenzug				
Charakteristik:					
	Bearbeiter: Nadler				
lfd. Nummer:	1145	Fläche: in m ²	102	Länge in m:	0
Bestandestyp:	0204 Streuobstbestand (Streuobstwiese/-weide, Obstbaumreihen)				
Charakteristik:					
	Bearbeiter: Nadler				
lfd. Nummer:	1146	Fläche: in m ²	34	Länge in m:	0
Bestandestyp:	0204 Streuobstbestand (Streuobstwiese/-weide, Obstbaumreihen)				
Charakteristik:					
	Bearbeiter: Nadler				
lfd. Nummer:	1147	Fläche: in m ²	357	Länge in m:	0
Bestandestyp:	030802 Mesophile, "bunte" Fettwiese und die meisten Magerrasen, -weiden				
Charakteristik:	Straßenböschung mit Lychnis viscaria und Hieracium pilosella, weiters Phyteuma nigrum				
	Bearbeiter: Nadler				
lfd. Nummer:	1148	Fläche: in m ²	76	Länge in m:	0
Bestandestyp:	0204 Streuobstbestand (Streuobstwiese/-weide, Obstbaumreihen)				
Charakteristik:					
	Bearbeiter: Nadler				
lfd. Nummer:	1149	Fläche: in m ²	165	Länge in m:	0
Bestandestyp:	0204 Streuobstbestand (Streuobstwiese/-weide, Obstbaumreihen)				
Charakteristik:					
	Bearbeiter: Nadler				
lfd. Nummer:	1150	Fläche: in m ²	32	Länge in m:	0
Bestandestyp:	0204 Streuobstbestand (Streuobstwiese/-weide, Obstbaumreihen)				
Charakteristik:					
	Bearbeiter: Nadler				
lfd. Nummer:	1151	Fläche: in m ²	138	Länge in m:	0
Bestandestyp:	0204 Streuobstbestand (Streuobstwiese/-weide, Obstbaumreihen)				
Charakteristik:					
	Bearbeiter: Nadler				

lfd. Nummer:	1152	Fläche: in m ²	720	Länge in m:	0
Bestandestyp:	030802 Mesophile, "bunte" Fettwiese und die meisten Magerrasen, -weiden				
Charakteristik:	Böschungsrain mit <i>Lychnis viscaria</i> und Obstzeile				
	Bearbeiter: Nadler				
lfd. Nummer:	1153	Fläche: in m ²	112	Länge in m:	0
Bestandestyp:	0204 Streuobstbestand (Streuobstwiese/-weide, Obstbaumreihen)				
Charakteristik:					
	Bearbeiter: Nadler				
lfd. Nummer:	1154	Fläche: in m ²	88	Länge in m:	0
Bestandestyp:	0204 Streuobstbestand (Streuobstwiese/-weide, Obstbaumreihen)				
Charakteristik:					
	Bearbeiter: Nadler				
lfd. Nummer:	1155	Fläche: in m ²	250	Länge in m:	0
Bestandestyp:	030803 Borstgrasrasen, bodensaure Zwergstrauchheide				
Charakteristik:	wahrscheinlich wertvollster Rain St. Peters, Wegböschung mit <i>Euphorbia cyparissias</i> , <i>Luzula campestris</i> , <i>Nardus stricta</i> , <i>Silene nutans</i> und <i>Lychnis viscaria</i>				
	Bearbeiter: Nadler				
lfd. Nummer:	1156	Fläche: in m ²	392	Länge in m:	0
Bestandestyp:	0203 Heckenzug				
Charakteristik:					
	Bearbeiter: Nadler				
lfd. Nummer:	1157	Fläche: in m ²	70	Länge in m:	0
Bestandestyp:	0202 Uferbegleitgehölz				
Charakteristik:	mit Schwarzerle und Traubenkirsche				
	Bearbeiter: Nadler				
lfd. Nummer:	1158	Fläche: in m ²	69	Länge in m:	0
Bestandestyp:	0202 Uferbegleitgehölz				
Charakteristik:	mit Schwarzerle und Traubenkirsche				
	Bearbeiter: Nadler				
lfd. Nummer:	1159	Fläche: in m ²	734	Länge in m:	0
Bestandestyp:	0402 Fließendes Gewässer				
Charakteristik:	Sohle steinig, sandig, vereinzelt schlammig, Ufer mit Baumwurzeln, steinig bzw. lehmig-erdig				
	Bearbeiter: Nadler				
lfd. Nummer:	1160	Fläche: in m ²	18	Länge in m:	0
Bestandestyp:	0202 Uferbegleitgehölz				
Charakteristik:	mit Schwarzerle, teilweise Traubenkirsche, teilweise Bruchweide				
	Bearbeiter: Nadler				
lfd. Nummer:	1161	Fläche: in m ²	47	Länge in m:	0
Bestandestyp:	0202 Uferbegleitgehölz				
Charakteristik:	mit Schwarzerle, teilweise Traubenkirsche, teilweise Bruchweide				
	Bearbeiter: Nadler				
lfd. Nummer:	1162	Fläche: in m ²	421	Länge in m:	0
Bestandestyp:	0402 Fließendes Gewässer				
Charakteristik:	Sohle steinig, sandig, vereinzelt schlammig, Ufer mit Baumwurzeln bzw. lehmig-erdig				
	Bearbeiter: Nadler				

lfd. Nummer:	1163	Fläche: in m ²	28	Länge in m:	0
Bestandestyp:	0402 Fließendes Gewässer				
Charakteristik:	winziger Wiesengrabenabschnitt zwischen Verrohrungen				
	Bearbeiter: Nadler				
lfd. Nummer:	1164	Fläche: in m ²	259	Länge in m:	0
Bestandestyp:	0402 Fließendes Gewässer				
Charakteristik:	Raingraben, in Quellbereich, unterer Teil mit Gehölzsaum				
	Bearbeiter: Nadler				
lfd. Nummer:	1165	Fläche: in m ²	288	Länge in m:	0
Bestandestyp:	0402 Fließendes Gewässer				
Charakteristik:	sehr kleiner Waldbach, Sohle steinig-sandig,, Ufer mit Baumwurzeln, steinig, vereinzelt lehmig-erdig				
	Bearbeiter: Nadler				
lfd. Nummer:	1166	Fläche: in m ²	955	Länge in m:	0
Bestandestyp:	0402 Fließendes Gewässer				
Charakteristik:	Sohle steinig, sandig, vereinzelt schlammig, Ufer mit Baumwurzeln, steinig bzw. lehmig-erdig				
	Bearbeiter: Nadler				
lfd. Nummer:	1167	Fläche: in m ²	393	Länge in m:	0
Bestandestyp:	0402 Fließendes Gewässer				
Charakteristik:	Sohle steinig, sandig, vereinzelt schlammig, Ufer mit Baumwurzeln, steinig bzw. lehmig-erdig, teilweise entlang Waldrand, oberer Teil ist kleiner Raingraben				
	Bearbeiter: Nadler				
lfd. Nummer:	1168	Fläche: in m ²	38	Länge in m:	0
Bestandestyp:	0402 Fließendes Gewässer				
Charakteristik:	winziger Raingraben				
	Bearbeiter: Nadler				
lfd. Nummer:	1169	Fläche: in m ²	514	Länge in m:	0
Bestandestyp:	0402 Fließendes Gewässer				
Charakteristik:	Sohle steinig, sandig, vereinzelt schlammig, Ufer mit Baumwurzeln, steinig bzw. lehmig-erdig, großteils in Wald				
	Bearbeiter: Nadler				
lfd. Nummer:	1170	Fläche: in m ²	563	Länge in m:	0
Bestandestyp:	0402 Fließendes Gewässer				
Charakteristik:	Sohle steinig, sandig, vereinzelt schlammig, Ufer mit Baumwurzeln, steinig bzw. lehmig-erdig, teils in Wald verlaufend				
	Bearbeiter: Nadler				
lfd. Nummer:	1171	Fläche: in m ²	932	Länge in m:	0
Bestandestyp:	0402 Fließendes Gewässer				
Charakteristik:	kleiner Waldbach, Sohle steinig-sandig,, Ufer mit Baumwurzeln, steinig, vereinzelt lehmig-erdig,				
	Bearbeiter: Nadler				
lfd. Nummer:	1172	Fläche: in m ²	448	Länge in m:	0
Bestandestyp:	0402 Fließendes Gewässer				
Charakteristik:	sehr kleiner Waldbach, Sohle steinig-sandig,, Ufer mit Baumwurzeln, steinig, vereinzelt lehmig-erdig, Oberteil entlang Waldrand				
	Bearbeiter: Nadler				
lfd. Nummer:	1173	Fläche: in m ²	296	Länge in m:	0
Bestandestyp:	0402 Fließendes Gewässer				
Charakteristik:	sehr kleiner Waldbach, Sohle steinig-sandig,, Ufer mit Baumwurzeln, steinig, vereinzelt lehmig-erdig				
	Bearbeiter: Nadler				

lfd. Nummer:	1174	Fläche: in m ²	831	Länge in m:	0
Bestandestyp:	0402 Fließendes Gewässer				
Charakteristik:	Sohle steinig, sandig, vereinzelt schlammig, Ufer mit Baumwurzeln, steinig bzw. lehmig-erdig, vereinzelt sumpfig, kurzer, freier Wiesengrabenabschnitt, größtenteils kleiner Waldbach				
	Bearbeiter: Nadler				
lfd. Nummer:	1175	Fläche: in m ²	280	Länge in m:	0
Bestandestyp:	0402 Fließendes Gewässer				
Charakteristik:	sehr kleiner Waldbach, Sohle steinig-sandig,, Ufer mit Baumwurzeln, steinig, vereinzelt lehmig-erdig				
	Bearbeiter: Nadler				
lfd. Nummer:	1176	Fläche: in m ²	525	Länge in m:	0
Bestandestyp:	0402 Fließendes Gewässer				
Charakteristik:	Sohle sandig, vereinzelt schlammig, Ufer mit Baumwurzeln, steinig bzw. lehmig-erdig				
	Bearbeiter: Nadler				
lfd. Nummer:	1177	Fläche: in m ²	409	Länge in m:	0
Bestandestyp:	0402 Fließendes Gewässer				
Charakteristik:	kleiner Wiesen- bzw. Waldbach, Sohle steinig, sandig, Ufer mit Baumwurzeln, steinig bzw. lehmig-erdig				
	Bearbeiter: Nadler				
lfd. Nummer:	1178	Fläche: in m ²	310	Länge in m:	0
Bestandestyp:	0402 Fließendes Gewässer				
Charakteristik:	sehr kleiner Waldbach, Sohle steinig-sandig,, Ufer mit Baumwurzeln, steinig, vereinzelt lehmig-erdig				
	Bearbeiter: Nadler				
lfd. Nummer:	1179	Fläche: in m ²	415	Länge in m:	0
Bestandestyp:	0402 Fließendes Gewässer				
Charakteristik:	kleiner Wiesen- bzw. Waldbach, Sohle steinig, sandig, Ufer mit Baumwurzeln, steinig bzw. lehmig-erdig				
	Bearbeiter: Nadler				
lfd. Nummer:	1180	Fläche: in m ²	189	Länge in m:	0
Bestandestyp:	0402 Fließendes Gewässer				
Charakteristik:	sehr kleines, flaches Gerinne in Sumpfrinne				
	Bearbeiter: Nadler				
lfd. Nummer:	1181	Fläche: in m ²	1077	Länge in m:	0
Bestandestyp:	0402 Fließendes Gewässer				
Charakteristik:	Bachmüllerbach: Sohle steinig, sandig, Ufer mit Baumwurzeln, steinig bzw. lehmig-erdig				
	Bearbeiter: Nadler				
lfd. Nummer:	1182	Fläche: in m ²	657	Länge in m:	0
Bestandestyp:	0402 Fließendes Gewässer				
Charakteristik:	Sohle steinig, sandig, vereinzelt schlammig, Ufer mit Baumwurzeln, steinig bzw. lehmig-erdig				
	Bearbeiter: Nadler				
lfd. Nummer:	1183	Fläche: in m ²	249	Länge in m:	0
Bestandestyp:	0402 Fließendes Gewässer				
Charakteristik:	sehr kleiner Waldbach, Sohle steinig-sandig,, Ufer mit Baumwurzeln, steinig, vereinzelt lehmig-erdig oder sumpfig, teils gefällereiche Strecke				
	Bearbeiter: Nadler				
lfd. Nummer:	1184	Fläche: in m ²	997	Länge in m:	0
Bestandestyp:	0402 Fließendes Gewässer				
Charakteristik:	Sohle steinig, sandig, Ufer mit Baumwurzeln, steinig bzw. lehmig-erdig				
	Bearbeiter: Nadler				

lfd. Nummer:	1185	Fläche: in m ²	119	Länge in m:	0
Bestandestyp:	0402 Fließendes Gewässer				
Charakteristik:	sehr kleiner Waldbach, Sohle steinig-sandig,, Ufer mit Baumwurzeln, steinig, vereinzelt lehmig-erdig				
	Bearbeiter: Nadler				
lfd. Nummer:	1186	Fläche: in m ²	214	Länge in m:	0
Bestandestyp:	0402 Fließendes Gewässer				
Charakteristik:	begradigter Wiesengraben mit sehr schmalem Brachsäum				
	Bearbeiter: Nadler				
lfd. Nummer:	1187	Fläche: in m ²	377	Länge in m:	0
Bestandestyp:	0402 Fließendes Gewässer				
Charakteristik:	Sohle steinig, sandig, Ufer mit Baumwurzeln bzw. lehmig-erdig				
	Bearbeiter: Nadler				
lfd. Nummer:	1188	Fläche: in m ²	164	Länge in m:	0
Bestandestyp:	0402 Fließendes Gewässer				
Charakteristik:	Waldbach, Sohle steinig-sandig,, Ufer mit Baumwurzeln, steinig, vereinzelt lehmig-erdig				
	Bearbeiter: Nadler				
lfd. Nummer:	1189	Fläche: in m ²	689	Länge in m:	0
Bestandestyp:	0402 Fließendes Gewässer				
Charakteristik:	Bachmüllerbach: kleiner Wiesenbach an vorwiegend geraden Parzellengrenzen, Sohle sandig, Ufer lehmig-erdig				
	Bearbeiter: Nadler				
lfd. Nummer:	1190	Fläche: in m ²	300	Länge in m:	0
Bestandestyp:	0402 Fließendes Gewässer				
Charakteristik:	sehr kleiner Wiesenbach und kurzes Waldstück nahe dem Quellbereich				
	Bearbeiter: Nadler				
lfd. Nummer:	1191	Fläche: in m ²	274	Länge in m:	0
Bestandestyp:	0402 Fließendes Gewässer				
Charakteristik:	sehr kleiner Wiesenbach bzw. Grenzgraben, Ufer lehmig-erdig				
	Bearbeiter: Nadler				
lfd. Nummer:	1192	Fläche: in m ²	214	Länge in m:	0
Bestandestyp:	0402 Fließendes Gewässer				
Charakteristik:	sehr kleiner Waldbach, Sohle steinig-sandig,, Ufer mit Baumwurzeln, steinig, vereinzelt lehmig-erdig				
	Bearbeiter: Nadler				
lfd. Nummer:	1193	Fläche: in m ²	115	Länge in m:	0
Bestandestyp:	0402 Fließendes Gewässer				
Charakteristik:	sehr kleiner Waldbach, Sohle steinig-sandig,, Ufer mit Baumwurzeln, steinig, vereinzelt lehmig-erdig				
	Bearbeiter: Nadler				
lfd. Nummer:	1194	Fläche: in m ²	1636	Länge in m:	0
Bestandestyp:	0402 Fließendes Gewässer				
Charakteristik:	Waldbach, Sohle steinig-sandig,, Ufer mit Baumwurzeln, steinig, vereinzelt lehmig-erdig, kurze Abschnitte entlang Waldrand				
	Bearbeiter: Nadler				
lfd. Nummer:	1195	Fläche: in m ²	85	Länge in m:	0
Bestandestyp:	0402 Fließendes Gewässer				
Charakteristik:	sehr kurzer Bachabschnitt unterhalb einer Verrohrung				
	Bearbeiter: Nadler				

lfd. Nummer:	1196	Fläche: in m ²	494	Länge in m:	0
Bestandestyp:	0402 Fließendes Gewässer				
Charakteristik:	sehr kleiner Waldbach, Sohle steinig-sandig,, Ufer mit Baumwurzeln, steinig, vereinzelt lehmig-erdig				
	Bearbeiter: Nadler				
lfd. Nummer:	1197	Fläche: in m ²	358	Länge in m:	0
Bestandestyp:	0402 Fließendes Gewässer				
Charakteristik:	sehr kleiner Waldbach, Sohle steinig-sandig,, Ufer mit Baumwurzeln, steinig, vereinzelt lehmig-erdig, gefällereiche Strecke				
	Bearbeiter: Nadler				
lfd. Nummer:	1198	Fläche: in m ²	167	Länge in m:	0
Bestandestyp:	0402 Fließendes Gewässer				
Charakteristik:	sehr kleiner Bach an Waldrand, Sohle sandig, Ufer mit Baumwurzeln bzw. lehmig-erdig				
	Bearbeiter: Nadler				
lfd. Nummer:	1199	Fläche: in m ²	140	Länge in m:	0
Bestandestyp:	0402 Fließendes Gewässer				
Charakteristik:	freier Wiesengrabenabschnitt				
	Bearbeiter: Nadler				
lfd. Nummer:	1200	Fläche: in m ²	59	Länge in m:	0
Bestandestyp:	0402 Fließendes Gewässer				
Charakteristik:	freier Wiesengraben unterhalb Verrohrung				
	Bearbeiter: Nadler				
lfd. Nummer:	1201	Fläche: in m ²	823	Länge in m:	0
Bestandestyp:	0402 Fließendes Gewässer				
Charakteristik:	kleiner Waldrand- bzw. Waldbach, Sohle steinig, sandig, Ufer mit Baumwurzeln, steinig bzw. lehmig-erdig				
	Bearbeiter: Nadler				
lfd. Nummer:	1202	Fläche: in m ²	226	Länge in m:	0
Bestandestyp:	0402 Fließendes Gewässer				
Charakteristik:	sehr kleiner Waldbach, Sohle steinig-sandig,, Ufer mit Baumwurzeln, steinig, vereinzelt lehmig-erdig, gefällereiche Strecke				
	Bearbeiter: Nadler				
lfd. Nummer:	1203	Fläche: in m ²	504	Länge in m:	0
Bestandestyp:	0402 Fließendes Gewässer				
Charakteristik:	Sohle steinig, sandig, Ufer mit Baumwurzeln, steinig bzw. lehmig-erdig, teils in Wald verlaufend, Oberteil in Grabenbrache				
	Bearbeiter: Nadler				
lfd. Nummer:	1204	Fläche: in m ²	148	Länge in m:	0
Bestandestyp:	0402 Fließendes Gewässer				
Charakteristik:	sehr kleiner Wiesenbach, Ufer lehmig-erdig, relativ gefällereiche Strecke				
	Bearbeiter: Nadler				
lfd. Nummer:	1205	Fläche: in m ²	299	Länge in m:	0
Bestandestyp:	0402 Fließendes Gewässer				
Charakteristik:	sehr kleiner Waldbach, Sohle steinig-sandig,, Ufer mit Baumwurzeln, steinig, vereinzelt lehmig-erdig				
	Bearbeiter: Nadler				
lfd. Nummer:	1206	Fläche: in m ²	128	Länge in m:	0
Bestandestyp:	0402 Fließendes Gewässer				
Charakteristik:	sehr kleiner Waldbach, Sohle steinig-sandig,, Ufer mit Baumwurzeln, steinig, vereinzelt lehmig-erdig				
	Bearbeiter: Nadler				

lfd. Nummer:	1207	Fläche: in m ²	135	Länge in m:	0
Bestandestyp:	0402 Fließendes Gewässer				
Charakteristik:	sehr kleiner Waldbach, Sohle steinig-sandig,, Ufer mit Baumwurzeln, steinig, vereinzelt lehmig-erdig				
	Bearbeiter: Nadler				
lfd. Nummer:	1208	Fläche: in m ²	483	Länge in m:	0
Bestandestyp:	0402 Fließendes Gewässer				
Charakteristik:	sehr kleiner Waldbach, Sohle steinig-sandig,, Ufer mit Baumwurzeln, steinig, vereinzelt lehmig-erdig, teilweise entlang Waldrand				
	Bearbeiter: Nadler				
lfd. Nummer:	1209	Fläche: in m ²	5052	Länge in m:	0
Bestandestyp:	0402 Fließendes Gewässer				
Charakteristik:	Steinerne Mühl: Sohle steinig, sandig, vereinzelt schlammig, Ufer mit Baumwurzeln, steinig bzw. lehmig-erdig, relativ gefällearme Strecke				
	Bearbeiter: Nadler				
lfd. Nummer:	1210	Fläche: in m ²	4944	Länge in m:	0
Bestandestyp:	0402 Fließendes Gewässer				
Charakteristik:	Steinerne Mühl: großteils Mäanderstrecke in Wiesenflur, teils entlang Waldrand, Sohle steinig, sandig, lehmig, vereinzelt schlammig, Ufer mit Baumwurzeln bzw. lehmig-erdig, etliche Pralluferwände vorhanden - Eisvogellebensraum				
	Bearbeiter: Nadler				
lfd. Nummer:	1211	Fläche: in m ²	3006	Länge in m:	0
Bestandestyp:	0402 Fließendes Gewässer				
Charakteristik:	Steinerne Mühl: Sohle steinig, sandig, Ufer mit Baumwurzeln, steinig bzw. lehmig-erdig, Oberteil mit vielen großen Flußsteinen - Wasseramsellebensraum				
	Bearbeiter: Nadler				
lfd. Nummer:	1212	Fläche: in m ²	1635	Länge in m:	0
Bestandestyp:	0402 Fließendes Gewässer				
Charakteristik:	Steinerne Mühl: Sohle steinig, sandig, Ufer mit Baumwurzeln, steinig bzw. vereinzelt lehmig-erdig				
	Bearbeiter: Nadler				
lfd. Nummer:	1213	Fläche: in m ²	936	Länge in m:	0
Bestandestyp:	0402 Fließendes Gewässer				
Charakteristik:	Steinerne Mühl: Sohle steinig, sandig, Ufer mit Baumwurzeln und steinig				
	Bearbeiter: Nadler				
lfd. Nummer:	1214	Fläche: in m ²	5385	Länge in m:	0
Bestandestyp:	0402 Fließendes Gewässer				
Charakteristik:	Steinerne Mühl: teils entlang Waldrand (jüngere Fichtenforste), lokal mäandrierend, Sohle steinig, sandig oder lehmig, vereinzelt schlammig, Ufer mit Baumwurzeln bzw. lehmig, punktuell mit Blockwürfen befestigt				
	Bearbeiter: Nadler				
lfd. Nummer:	1215	Fläche: in m ²	181	Länge in m:	0
Bestandestyp:	0402 Fließendes Gewässer				
Charakteristik:	kleiner Bach in Teichareal bzw. Weidefläche, zwischen verrohrten Abschnitten				
	Bearbeiter: Nadler				
lfd. Nummer:	1216	Fläche: in m ²	112	Länge in m:	0
Bestandestyp:	0402 Fließendes Gewässer				
Charakteristik:	kurzer Raingrabenabschnitt in Wiesengebiet, zwischen Verrohrungen				
	Bearbeiter: Nadler				
lfd. Nummer:	1217	Fläche: in m ²	249	Länge in m:	0
Bestandestyp:	0402 Fließendes Gewässer				
Charakteristik:	sehr kleiner Waldbach, Sohle steinig-sandig,, Ufer mit Baumwurzeln, steinig, vereinzelt lehmig-erdig				
	Bearbeiter: Nadler				

lfd. Nummer:	1218	Fläche: in m ²	406	Länge in m:	0
Bestandestyp:	0402 Fließendes Gewässer				
Charakteristik:	sehr kleiner Waldbach, Sohle steinig-sandig,, Ufer mit Baumwurzeln, steinig, vereinzelt lehmig-erdig und kurzer Abschnitt in Wiese				
	Bearbeiter: Nadler				
lfd. Nummer:	1219	Fläche: in m ²	354	Länge in m:	0
Bestandestyp:	0402 Fließendes Gewässer				
Charakteristik:	sehr kleiner Waldbach, Sohle meist steinig-sandig,, Ufer mit Baumwurzeln, steinig oder sumpfig				
	Bearbeiter: Nadler				
lfd. Nummer:	1220	Fläche: in m ²	1352	Länge in m:	0
Bestandestyp:	0402 Fließendes Gewässer				
Charakteristik:	Hummelmühlbach: mäßig gefällereiche Strecke, Sohle steinig, sandig, Ufer mit Baumwurzeln bzw. steinig				
	Bearbeiter: Nadler				
lfd. Nummer:	1221	Fläche: in m ²	251	Länge in m:	0
Bestandestyp:	0402 Fließendes Gewässer				
Charakteristik:	Sohle steinig, sandig, vereinzelt schlammig, Ufer mit Baumwurzeln, steinig bzw. lehmig-erdig, im oberen Teil auch sumpfig, teilweise gefällereiche Strecke in schluchtwaldartiger Umgebung				
	Bearbeiter: Nadler				
lfd. Nummer:	1222	Fläche: in m ²	76	Länge in m:	0
Bestandestyp:	0402 Fließendes Gewässer				
Charakteristik:	kleiner Wiesenbach				
	Bearbeiter: Nadler				
lfd. Nummer:	1223	Fläche: in m ²	1054	Länge in m:	0
Bestandestyp:	0402 Fließendes Gewässer				
Charakteristik:	Sohle steinig, sandig, Ufer mit Baumwurzeln, steinig bzw. lehmig-erdig, im unteren Teil auch sumpfig, mäßig gefällereiche Strecke, teils entlang Waldrand				
	Bearbeiter: Nadler				
lfd. Nummer:	1224	Fläche: in m ²	2241	Länge in m:	0
Bestandestyp:	0402 Fließendes Gewässer				
Charakteristik:	Hummelmühlbach: Sohle steinig, sandig, vereinzelt schlammig, Ufer mit Baumwurzeln, steinig bzw. lehmig-erdig, mäßig gefällereiche Abschnitte				
	Bearbeiter: Nadler				
lfd. Nummer:	1225	Fläche: in m ²	1553	Länge in m:	0
Bestandestyp:	0402 Fließendes Gewässer				
Charakteristik:	Hummelmühlbach: Sohle steinig, sandig, vereinzelt schlammig, Ufer mit Baumwurzeln, steinig bzw. lehmig-erdig, punktuell ohne geschlossenen Ufergehölzsaum				
	Bearbeiter: Nadler				
lfd. Nummer:	1226	Fläche: in m ²	496	Länge in m:	0
Bestandestyp:	0402 Fließendes Gewässer				
Charakteristik:	kleiner Waldbach, Sohle steinig-sandig,, Ufer mit Baumwurzeln, steinig, vereinzelt lehmig-erdig, Teile entlang Waldrand				
	Bearbeiter: Nadler				
lfd. Nummer:	1227	Fläche: in m ²	242	Länge in m:	0
Bestandestyp:	0402 Fließendes Gewässer				
Charakteristik:	kleiner, relativ gefällereicher Wiesenbach, Sohle steinig, sandig, Ufer lehmig-erdig				
	Bearbeiter: Nadler				

lfd. Nummer:	1228	Fläche: in m ²	242	Länge in m:	0
Bestandestyp:	0402 Fließendes Gewässer				
Charakteristik:	sehr kleiner Waldbach, Sohle steinig-sandig,, Ufer mit Baumwurzeln, steinig, vereinzelt lehmig-erdig, unterer Teil in magerer, fichtenreicher Sukzessionsfläche				
	Bearbeiter: Nadler				
lfd. Nummer:	1229	Fläche: in m ²	95	Länge in m:	0
Bestandestyp:	0402 Fließendes Gewässer				
Charakteristik:	sehr kleiner Waldbach, Sohle steinig-sandig,, Ufer mit Baumwurzeln, steinig, vereinzelt lehmig-erdig				
	Bearbeiter: Nadler				
lfd. Nummer:	1230	Fläche: in m ²	54	Länge in m:	0
Bestandestyp:	0402 Fließendes Gewässer				
Charakteristik:	kurzer Waldbachabschnitt neben Teichareal, Sohle steinig, sandig, Ufer mit Baumwurzeln bzw. steinig				
	Bearbeiter: Nadler				
lfd. Nummer:	1231	Fläche: in m ²	912	Länge in m:	0
Bestandestyp:	0402 Fließendes Gewässer				
Charakteristik:	Waldbach, Sohle steinig-sandig,, Ufer mit Baumwurzeln, steinig, vereinzelt lehmig-erdig, Teile entlang Waldrand				
	Bearbeiter: Nadler				
lfd. Nummer:	1232	Fläche: in m ²	504	Länge in m:	0
Bestandestyp:	0402 Fließendes Gewässer				
Charakteristik:	relativ gefällereicher Wiesenbachabschnitt, Sohle sandig, lehmig, Ufer lehmig-erdig				
	Bearbeiter: Nadler				
lfd. Nummer:	1233	Fläche: in m ²	761	Länge in m:	0
Bestandestyp:	0402 Fließendes Gewässer				
Charakteristik:	Waldbach, Sohle steinig-sandig,, Ufer mit Baumwurzeln, steinig, vereinzelt lehmig-erdig, Abschnitte auch entlang Waldrand und ufergehölzgesäumt auch durch Wiesen				
	Bearbeiter: Nadler				
lfd. Nummer:	1234	Fläche: in m ²	193	Länge in m:	0
Bestandestyp:	0402 Fließendes Gewässer				
Charakteristik:	sehr kleiner Waldbach, Sohle steinig-sandig,, Ufer mit Baumwurzeln, steinig, vereinzelt lehmig-erdig, gefällereiche Strecke				
	Bearbeiter: Nadler				
lfd. Nummer:	1235	Fläche: in m ²	133	Länge in m:	0
Bestandestyp:	0402 Fließendes Gewässer				
Charakteristik:	kurzer Waldrand- bzw. Wiesenbachabschnitt unterhalb Verrohrung				
	Bearbeiter: Nadler				
lfd. Nummer:	1236	Fläche: in m ²	323	Länge in m:	0
Bestandestyp:	0402 Fließendes Gewässer				
Charakteristik:	sehr kleiner Waldbach, Sohle steinig-sandig,, Ufer mit Baumwurzeln, steinig, vereinzelt lehmig-erdig, großteils entlang Waldrand				
	Bearbeiter: Nadler				
lfd. Nummer:	1237	Fläche: in m ²	674	Länge in m:	0
Bestandestyp:	0402 Fließendes Gewässer				
Charakteristik:	sehr kleiner Waldbach, Sohle steinig-sandig,, Ufer mit Baumwurzeln, steinig, vereinzelt lehmig-erdig, teilweise entlang Waldrand				
	Bearbeiter: Nadler				
lfd. Nummer:	1238	Fläche: in m ²	64	Länge in m:	0
Bestandestyp:	0402 Fließendes Gewässer				
Charakteristik:	sehr kleiner Waldbach, Sohle steinig-sandig,, Ufer mit Baumwurzeln, steinig, vereinzelt lehmig-erdig				
	Bearbeiter: Nadler				

lfd. Nummer:	1239	Fläche: in m ²	384	Länge in m:	0
Bestandestyp:	0202 Uferbegleitgehölz				
Charakteristik:	mit Schwarzerle, Traubenkirsche und Bergahorn, Krautschicht mesotroph				
	Bearbeiter: Nadler				
lfd. Nummer:	1240	Fläche: in m ²	348	Länge in m:	0
Bestandestyp:	0202 Uferbegleitgehölz				
Charakteristik:	mit Schwarzerle, Traubenkirsche und Bergahorn, Krautschicht mesotroph				
	Bearbeiter: Nadler				
lfd. Nummer:	1241	Fläche: in m ²	379	Länge in m:	0
Bestandestyp:	0402 Fließendes Gewässer				
Charakteristik:	sehr kleiner Waldrandbach, Sohle steinig-sandig,, Ufer mit Baumwurzeln, steinig, vereinzelt lehmig-erdig				
	Bearbeiter: Nadler				
lfd. Nummer:	1242	Fläche: in m ²	446	Länge in m:	0
Bestandestyp:	0402 Fließendes Gewässer				
Charakteristik:	sehr kleiner Waldbach, Sohle steinig-sandig,, Ufer mit Baumwurzeln, steinig, vereinzelt lehmig-erdig, größtenteils gefällereiche Strecke				
	Bearbeiter: Nadler				
lfd. Nummer:	1243	Fläche: in m ²	129	Länge in m:	0
Bestandestyp:	0203 Heckenzug				
Charakteristik:					
	Bearbeiter: Nadler				
lfd. Nummer:	1244	Fläche: in m ²	50	Länge in m:	0
Bestandestyp:	0203 Heckenzug				
Charakteristik:					
	Bearbeiter: Nadler				
lfd. Nummer:	1245	Fläche: in m ²	306	Länge in m:	0
Bestandestyp:	030802 Mesophile, "bunte" Fettwiese und die meisten Magerrasen, -weiden				
Charakteristik:	Straßenböschung mit Euphorbia cyparissias und Thymus pulegioides, neu bepflanzt mit Hainbuchen und Haseln				
	Bearbeiter: Nadler				
lfd. Nummer:	1246	Fläche: in m ²	163	Länge in m:	0
Bestandestyp:	0402 Fließendes Gewässer				
Charakteristik:	Wiesenbach mit Ufergehölzsaum, Sohle schottrig-sandig, vereinzelt schlammig, Ufer mit Baumwurzeln bzw. lehmig-erdig				
	Bearbeiter: Nadler				
lfd. Nummer:	1247	Fläche: in m ²	43	Länge in m:	0
Bestandestyp:	0402 Fließendes Gewässer				
Charakteristik:	sehr kurzer Abschnitt nach Straßendurchlaß				
	Bearbeiter: Nadler				
lfd. Nummer:	1248	Fläche: in m ²	200	Länge in m:	0
Bestandestyp:	0402 Fließendes Gewässer				
Charakteristik:	sehr kleiner Waldbach, Sohle steinig-sandig,, Ufer mit Baumwurzeln, steinig, vereinzelt lehmig-erdig				
	Bearbeiter: Nadler				
lfd. Nummer:	1249	Fläche: in m ²	810	Länge in m:	0
Bestandestyp:	0402 Fließendes Gewässer				
Charakteristik:	kleiner Waldbach, Sohle steinig-sandig,, Ufer mit Baumwurzeln, steinig, vereinzelt lehmig-erdig, unterer Abschnitt teilweise in Kulturland, mit Ufergehölzsaum				
	Bearbeiter: Nadler				

lfd. Nummer:	1250	Fläche: in m ²	407	Länge in m:	0
Bestandestyp:	0402 Fließendes Gewässer				
Charakteristik:	sehr kleiner Waldbach, Sohle steinig-sandig,, Ufer mit Baumwurzeln, steinig,, gefällereiche Strecke				
	Bearbeiter: Nadler				
lfd. Nummer:	1251	Fläche: in m ²	353	Länge in m:	0
Bestandestyp:	0402 Fließendes Gewässer				
Charakteristik:	sehr kleiner Waldbach, Sohle steinig-sandig,, Ufer mit Baumwurzeln, steinig, vereinzelt lehmig-erdig				
	Bearbeiter: Nadler				
lfd. Nummer:	1252	Fläche: in m ²	213	Länge in m:	0
Bestandestyp:	030802 Mesophile, "bunte" Fettwiese und die meisten Magerrasen, -weiden				
Charakteristik:	Wiesensaum mit Primula elatior				
	Bearbeiter: Nadler				
lfd. Nummer:	1253	Fläche: in m ²	67	Länge in m:	0
Bestandestyp:	0206 Baumreihe, Allee				
Charakteristik:					
	Bearbeiter: Nadler				
lfd. Nummer:	1254	Fläche: in m ²	70	Länge in m:	0
Bestandestyp:	030802 Mesophile, "bunte" Fettwiese und die meisten Magerrasen, -weiden				
Charakteristik:	magere Straßenböschung				
	Bearbeiter: Nadler				
lfd. Nummer:	1255	Fläche: in m ²	23	Länge in m:	0
Bestandestyp:	030802 Mesophile, "bunte" Fettwiese und die meisten Magerrasen, -weiden				
Charakteristik:	magere Straßenböschung				
	Bearbeiter: Nadler				
lfd. Nummer:	1256	Fläche: in m ²	644	Länge in m:	0
Bestandestyp:	030802 Mesophile, "bunte" Fettwiese und die meisten Magerrasen, -weiden				
Charakteristik:	Straßenböschung mit Leontodon hispidus				
	Bearbeiter: Nadler				
lfd. Nummer:	1257	Fläche: in m ²	34	Länge in m:	0
Bestandestyp:	0203 Heckenzug				
Charakteristik:					
	Bearbeiter: Nadler				
lfd. Nummer:	1258	Fläche: in m ²	108	Länge in m:	0
Bestandestyp:	0203 Heckenzug				
Charakteristik:					
	Bearbeiter: Nadler				
lfd. Nummer:	1259	Fläche: in m ²	120	Länge in m:	0
Bestandestyp:	0203 Heckenzug				
Charakteristik:					
	Bearbeiter: Nadler				
lfd. Nummer:	1260	Fläche: in m ²	63	Länge in m:	0
Bestandestyp:	0203 Heckenzug				
Charakteristik:					
	Bearbeiter: Nadler				
lfd. Nummer:	1261	Fläche: in m ²	13	Länge in m:	0
Bestandestyp:	0207 Markanter Einzelbaum				
Charakteristik:					
	Bearbeiter: Nadler				

lfd. Nummer:	1262	Fläche: in m ²	7	Länge in m:	0
Bestandestyp:	0401 Stehendes Gewässer				
Charakteristik:	kleiner Fischteich in Wiesensenke				
	Bearbeiter: Nadler				
lfd. Nummer:	1263	Fläche: in m ²	38	Länge in m:	0
Bestandestyp:	0401 Stehendes Gewässer				
Charakteristik:	verschiedenartig gestalteter, mittelgroßer Teich, teilweise mit Ufergehölzen				
	Bearbeiter: Nadler				
lfd. Nummer:	1264	Fläche: in m ²	3	Länge in m:	0
Bestandestyp:	0401 Stehendes Gewässer				
Charakteristik:	Fischteich in Teichanlage				
	Bearbeiter: Nadler				
lfd. Nummer:	1265	Fläche: in m ²	7	Länge in m:	0
Bestandestyp:	0401 Stehendes Gewässer				
Charakteristik:	Fischteich in Teichanlage				
	Bearbeiter: Nadler				
lfd. Nummer:	1266	Fläche: in m ²	20	Länge in m:	0
Bestandestyp:	0401 Stehendes Gewässer				
Charakteristik:	Fischteich in Teichanlage				
	Bearbeiter: Nadler				
lfd. Nummer:	1267	Fläche: in m ²	28	Länge in m:	0
Bestandestyp:	0401 Stehendes Gewässer				
Charakteristik:	Fischteich in Teichanlage				
	Bearbeiter: Nadler				
lfd. Nummer:	1268	Fläche: in m ²	28	Länge in m:	0
Bestandestyp:	0401 Stehendes Gewässer				
Charakteristik:	neu errichteter Fischteich in Wiesensenke				
	Bearbeiter: Nadler				
lfd. Nummer:	1269	Fläche: in m ²	3	Länge in m:	0
Bestandestyp:	0401 Stehendes Gewässer				
Charakteristik:	Fischteich am Waldrand				
	Bearbeiter: Nadler				
lfd. Nummer:	1270	Fläche: in m ²	13	Länge in m:	0
Bestandestyp:	0401 Stehendes Gewässer				
Charakteristik:	Fischteich in verwaldender Senke				
	Bearbeiter: Nadler				
lfd. Nummer:	1271	Fläche: in m ²	7	Länge in m:	0
Bestandestyp:	0401 Stehendes Gewässer				
Charakteristik:	Fischteich in verwaldender Senke				
	Bearbeiter: Nadler				
lfd. Nummer:	1272	Fläche: in m ²	7	Länge in m:	0
Bestandestyp:	0401 Stehendes Gewässer				
Charakteristik:	sehr kleiner, rundlicher Wiesenteich, wahrscheinlich alter Löschteich				
	Bearbeiter: Nadler				

lfd. Nummer:	1273	Fläche: in m ²	7	Länge in m:	0
Bestandestyp:	030801 Trocken-, Halbtrockenrasen und Grusfluren einschließlich der bodensauren Halbtrockenrasen und (Silikat-)Grusfluren				
Charakteristik:	Böschung an Hauszufahrt, mit Hieracium pilosella				
	Bearbeiter: Nadler				
lfd. Nummer:	1274	Fläche: in m ²	13	Länge in m:	0
Bestandestyp:	0401 Stehendes Gewässer				
Charakteristik:	wahrscheinlicher Fischteich an Waldrand				
	Bearbeiter: Nadler				
lfd. Nummer:	1275	Fläche: in m ²	1	Länge in m:	0
Bestandestyp:	0401 Stehendes Gewässer				
Charakteristik:	sehr kleiner Wiesenteich mit Kopfweiden, wahrscheinlich alter Löschteich				
	Bearbeiter: Nadler				
lfd. Nummer:	1276	Fläche: in m ²	20	Länge in m:	0
Bestandestyp:	0207 Markanter Einzelbaum				
Charakteristik:					
	Bearbeiter: Nadler				
lfd. Nummer:	1277	Fläche: in m ²	7	Länge in m:	0
Bestandestyp:	0204 Streuobstbestand (Streuobstwiese/-weide, Obstbaumreihen)				
Charakteristik:					
	Bearbeiter: Nadler				
lfd. Nummer:	1278	Fläche: in m ²	3	Länge in m:	0
Bestandestyp:	0209 Einzelfelsformation <1ha außerhalb von Wäldern/Forsten				
Charakteristik:	attraktive, freie Granitrestlingsgruppe (Steinkobel) mit Heidevegetation: Calluna vulgaris und Vaccinium myrtillus				
	Bearbeiter: Nadler				
lfd. Nummer:	1279	Fläche: in m ²	20	Länge in m:	0
Bestandestyp:	0209 Einzelfelsformation <1ha außerhalb von Wäldern/Forsten				
Charakteristik:	attraktive, freie Granitrestlingsgruppe (Steinkobel) mit Heidevegetation: Calluna vulgaris und Vaccinium myrtillus				
	Bearbeiter: Nadler				
lfd. Nummer:	1280	Fläche: in m ²	7	Länge in m:	0
Bestandestyp:	0204 Streuobstbestand (Streuobstwiese/-weide, Obstbaumreihen)				
Charakteristik:					
	Bearbeiter: Nadler				
lfd. Nummer:	1281	Fläche: in m ²	3	Länge in m:	0
Bestandestyp:	0401 Stehendes Gewässer				
Charakteristik:	sehr kleiner Wiesenteich mit kleinen Ufergehölzen, wahrscheinlich alter Löschteich				
	Bearbeiter: Nadler				
lfd. Nummer:	1282	Fläche: in m ²	3	Länge in m:	0
Bestandestyp:	0401 Stehendes Gewässer				
Charakteristik:	gemauerter, kleiner Wiesenteich - Löschteich				
	Bearbeiter: Nadler				
lfd. Nummer:	1283	Fläche: in m ²	50	Länge in m:	0
Bestandestyp:	0401 Stehendes Gewässer				
Charakteristik:	Waldrandteich mit altem Gehölzsaum				
	Bearbeiter: Nadler				

lfd. Nummer:	1284	Fläche: in m ²	20	Länge in m:	0
Bestandestyp:	0401 Stehendes Gewässer				
Charakteristik:	Viehtränkteich in Wiesensenke (Weidefläche), vegetationsarme Ufer				
	Bearbeiter: Nadler				
lfd. Nummer:	1285	Fläche: in m ²	7	Länge in m:	0
Bestandestyp:	0401 Stehendes Gewässer				
Charakteristik:	sehr kleiner Wiesenteich mit sehr vegetationsarmen Ufern, in Viehkoppel mit Geflügelhaltung				
	Bearbeiter: Nadler				
lfd. Nummer:	1286	Fläche: in m ²	13	Länge in m:	0
Bestandestyp:	0204 Streuobstbestand (Streuobstwiese/-weide, Obstbaumreihen)				
Charakteristik:					
	Bearbeiter: Nadler				
lfd. Nummer:	1287	Fläche: in m ²	7	Länge in m:	0
Bestandestyp:	0204 Streuobstbestand (Streuobstwiese/-weide, Obstbaumreihen)				
Charakteristik:					
	Bearbeiter: Nadler				
lfd. Nummer:	1288	Fläche: in m ²	3	Länge in m:	0
Bestandestyp:	0401 Stehendes Gewässer				
Charakteristik:	sehr kleiner Wiesenteich mit Ufergehölzsaum, wahrscheinlich alter Löschteich				
	Bearbeiter: Nadler				
lfd. Nummer:	1289	Fläche: in m ²	13	Länge in m:	0
Bestandestyp:	0401 Stehendes Gewässer				
Charakteristik:	neue Teichanlage an Waldrand, wahrscheinlich Fischteich				
	Bearbeiter: Nadler				
lfd. Nummer:	1290	Fläche: in m ²	50	Länge in m:	0
Bestandestyp:	0401 Stehendes Gewässer				
Charakteristik:	Fischteich in Teichanlage				
	Bearbeiter: Nadler				
lfd. Nummer:	1291	Fläche: in m ²	38	Länge in m:	0
Bestandestyp:	0401 Stehendes Gewässer				
Charakteristik:	Fischteich in Teichanlage				
	Bearbeiter: Nadler				
lfd. Nummer:	1292	Fläche: in m ²	28	Länge in m:	0
Bestandestyp:	0401 Stehendes Gewässer				
Charakteristik:	kleiner Bachstauteich in engem Waldtal				
	Bearbeiter: Nadler				
lfd. Nummer:	1293	Fläche: in m ²	20	Länge in m:	0
Bestandestyp:	0207 Markanter Einzelbaum				
Charakteristik:					
	Bearbeiter: Nadler				
lfd. Nummer:	1294	Fläche: in m ²	113	Länge in m:	0
Bestandestyp:	0207 Markanter Einzelbaum				
Charakteristik:					
	Bearbeiter: Nadler				
lfd. Nummer:	1295	Fläche: in m ²	20	Länge in m:	0
Bestandestyp:	0401 Stehendes Gewässer				
Charakteristik:	als Tränke fungierender, kleiner Teich in beweidetem Obstgarten, mit altem Gehölzsaum				
	Bearbeiter: Nadler				

lfd. Nummer:	1296	Fläche: in m ²	7	Länge in m:	0
Bestandestyp:	0207 Markanter Einzelbaum				
Charakteristik:					
	Bearbeiter: Nadler				
lfd. Nummer:	1297	Fläche: in m ²	13	Länge in m:	0
Bestandestyp:	0209 Einzelfelsformation <1ha außerhalb von Wäldern/Forsten				
Charakteristik:	kleiner Steinkobel mit etwas Gebüsch, waldrandnah, in Intensivgrünland				
	Bearbeiter: Nadler				
lfd. Nummer:	1298	Fläche: in m ²	64	Länge in m:	0
Bestandestyp:	0401 Stehendes Gewässer				
Charakteristik:	ziemlich großer Fischteich, rund, ohne Ufergehölze aber mit Auwaldanbindung				
	Bearbeiter: Nadler				
lfd. Nummer:	1299	Fläche: in m ²	20	Länge in m:	0
Bestandestyp:	0401 Stehendes Gewässer				
Charakteristik:	Fischteich mit einzelnen Ufergehölzen				
	Bearbeiter: Nadler				
lfd. Nummer:	1300	Fläche: in m ²	13	Länge in m:	0
Bestandestyp:	0401 Stehendes Gewässer				
Charakteristik:	sehr kleiner Wiesenteich mit Weidenbüschen, wahrscheinlich alter Löschteich				
	Bearbeiter: Nadler				
lfd. Nummer:	1301	Fläche: in m ²	7	Länge in m:	0
Bestandestyp:	0207 Markanter Einzelbaum				
Charakteristik:					
	Bearbeiter: Nadler				
lfd. Nummer:	1302	Fläche: in m ²	3	Länge in m:	0
Bestandestyp:	0207 Markanter Einzelbaum				
Charakteristik:					
	Bearbeiter: Nadler				
lfd. Nummer:	1303	Fläche: in m ²	3	Länge in m:	0
Bestandestyp:	0207 Markanter Einzelbaum				
Charakteristik:					
	Bearbeiter: Nadler				
lfd. Nummer:	1304	Fläche: in m ²	38	Länge in m:	0
Bestandestyp:	0401 Stehendes Gewässer				
Charakteristik:	mittelgroßer, alter Teich mit starkem Ufergehölzsaum, in Intensivwiesensenke				
	Bearbeiter: Nadler				
lfd. Nummer:	1305	Fläche: in m ²	7	Länge in m:	0
Bestandestyp:	0207 Markanter Einzelbaum				
Charakteristik:					
	Bearbeiter: Nadler				
lfd. Nummer:	1306	Fläche: in m ²	20	Länge in m:	0
Bestandestyp:	0207 Markanter Einzelbaum				
Charakteristik:					
	Bearbeiter: Nadler				
lfd. Nummer:	1307	Fläche: in m ²	7	Länge in m:	0
Bestandestyp:	0401 Stehendes Gewässer				
Charakteristik:	kleiner Teich mit gepflanztem Heckensaum in Gehöftnähe				
	Bearbeiter: Nadler				

lfd. Nummer:	1308	Fläche: in m ²	28	Länge in m:	0
Bestandestyp:	0401 Stehendes Gewässer				
Charakteristik:	kleiner Wiesenteich mit schwachem, teilweise ausgebildetem Ufergehölzsaum, als Viehtränke genutzt				
	Bearbeiter: Nadler				
lfd. Nummer:	1309	Fläche: in m ²	3	Länge in m:	0
Bestandestyp:	0401 Stehendes Gewässer				
Charakteristik:	sehr kleiner, runder Wiesenteich, wahrscheinlich alter Löschteich				
	Bearbeiter: Nadler				
lfd. Nummer:	1310	Fläche: in m ²	7	Länge in m:	0
Bestandestyp:	0204 Streuobstbestand (Streuobstwiese/-weide, Obstbaumreihen)				
Charakteristik:					
	Bearbeiter: Nadler				
lfd. Nummer:	1311	Fläche: in m ²	50	Länge in m:	0
Bestandestyp:	0207 Markanter Einzelbaum				
Charakteristik:					
	Bearbeiter: Nadler				
lfd. Nummer:	1312	Fläche: in m ²	7	Länge in m:	0
Bestandestyp:	0401 Stehendes Gewässer				
Charakteristik:	Teich in verwaldender Senke				
	Bearbeiter: Nadler				
lfd. Nummer:	1313	Fläche: in m ²	3	Länge in m:	0
Bestandestyp:	0401 Stehendes Gewässer				
Charakteristik:	sehr kleiner Wiesenteich mit Uferbusch, wahrscheinlich alter Löschteich				
	Bearbeiter: Nadler				
lfd. Nummer:	1314	Fläche: in m ²	7	Länge in m:	0
Bestandestyp:	0401 Stehendes Gewässer				
Charakteristik:	Fischteich an Waldrand, mit Ufergehölzsaum				
	Bearbeiter: Nadler				
lfd. Nummer:	1315	Fläche: in m ²	28	Länge in m:	0
Bestandestyp:	0207 Markanter Einzelbaum				
Charakteristik:					
	Bearbeiter: Nadler				
lfd. Nummer:	1316	Fläche: in m ²	28	Länge in m:	0
Bestandestyp:	0207 Markanter Einzelbaum				
Charakteristik:					
	Bearbeiter: Nadler				
lfd. Nummer:	1317	Fläche: in m ²	7	Länge in m:	0
Bestandestyp:	0204 Streuobstbestand (Streuobstwiese/-weide, Obstbaumreihen)				
Charakteristik:					
	Bearbeiter: Nadler				
lfd. Nummer:	1318	Fläche: in m ²	7	Länge in m:	0
Bestandestyp:	0207 Markanter Einzelbaum				
Charakteristik:					
	Bearbeiter: Nadler				
lfd. Nummer:	1319	Fläche: in m ²	3	Länge in m:	0
Bestandestyp:	0204 Streuobstbestand (Streuobstwiese/-weide, Obstbaumreihen)				
Charakteristik:					
	Bearbeiter: Nadler				

lfd. Nummer:	1320	Fläche: in m ²	50	Länge in m:	0
Bestandestyp:	0401 Stehendes Gewässer				
Charakteristik:	kleiner, älterer Fischteich an Waldrand				
	Bearbeiter: Nadler				
lfd. Nummer:	1322	Fläche: in m ²	28	Länge in m:	0
Bestandestyp:	0401 Stehendes Gewässer				
Charakteristik:	kleiner, runder Wiesenteich, eventuell alter Löschteich				
	Bearbeiter: Nadler				
lfd. Nummer:	1323	Fläche: in m ²	7	Länge in m:	0
Bestandestyp:	0207 Markanter Einzelbaum				
Charakteristik:					
	Bearbeiter: Nadler				
lfd. Nummer:	1324	Fläche: in m ²	7	Länge in m:	0
Bestandestyp:	0207 Markanter Einzelbaum				
Charakteristik:					
	Bearbeiter: Nadler				
lfd. Nummer:	1325	Fläche: in m ²	20	Länge in m:	0
Bestandestyp:	0204 Streuobstbestand (Streuobstwiese/-weide, Obstbaumreihen)				
Charakteristik:					
	Bearbeiter: Nadler				
lfd. Nummer:	1326	Fläche: in m ²	20	Länge in m:	0
Bestandestyp:	0204 Streuobstbestand (Streuobstwiese/-weide, Obstbaumreihen)				
Charakteristik:					
	Bearbeiter: Nadler				
lfd. Nummer:	1327	Fläche: in m ²	7	Länge in m:	0
Bestandestyp:	0401 Stehendes Gewässer				
Charakteristik:	waldnaher Wiesenteich mit altem Hybridpappelsaum				
	Bearbeiter: Nadler				
lfd. Nummer:	1328	Fläche: in m ²	1	Länge in m:	0
Bestandestyp:	0401 Stehendes Gewässer				
Charakteristik:	Tümpel am Rand einer Feuchtwiese, mit Weidenbüschen				
	Bearbeiter: Nadler				
lfd. Nummer:	1329	Fläche: in m ²	7	Länge in m:	0
Bestandestyp:	0401 Stehendes Gewässer				
Charakteristik:	kleiner Wiesenteich mit Weidensaum				
	Bearbeiter: Nadler				
lfd. Nummer:	1330	Fläche: in m ²	28	Länge in m:	0
Bestandestyp:	0207 Markanter Einzelbaum				
Charakteristik:					
	Bearbeiter: Nadler				
lfd. Nummer:	1331	Fläche: in m ²	50	Länge in m:	0
Bestandestyp:	0207 Markanter Einzelbaum				
Charakteristik:					
	Bearbeiter: Nadler				
lfd. Nummer:	1332	Fläche: in m ²	50	Länge in m:	0
Bestandestyp:	0207 Markanter Einzelbaum				
Charakteristik:					
	Bearbeiter: Nadler				

lfd. Nummer:	1333	Fläche: in m ²	50	Länge in m:	0
Bestandestyp:	0207 Markanter Einzelbaum				
Charakteristik:					
	Bearbeiter: Nadler				
lfd. Nummer:	1334	Fläche: in m ²	28	Länge in m:	0
Bestandestyp:	0207 Markanter Einzelbaum				
Charakteristik:					
	Bearbeiter: Nadler				
lfd. Nummer:	1335	Fläche: in m ²	20	Länge in m:	0
Bestandestyp:	0401 Stehendes Gewässer				
Charakteristik:	Wiesenteich mit Ufersaum aus Weiden, Eschen, Birken etc.				
	Bearbeiter: Nadler				
lfd. Nummer:	1336	Fläche: in m ²	28	Länge in m:	0
Bestandestyp:	0207 Markanter Einzelbaum				
Charakteristik:					
	Bearbeiter: Nadler				
lfd. Nummer:	1337	Fläche: in m ²	13	Länge in m:	0
Bestandestyp:	0207 Markanter Einzelbaum				
Charakteristik:					
	Bearbeiter: Nadler				
lfd. Nummer:	1338	Fläche: in m ²	7	Länge in m:	0
Bestandestyp:	0401 Stehendes Gewässer				
Charakteristik:	gehöftnaher Teich mit teilweise vorhandenem, altem Gehölzsaum, u. a. Hybridpappeln				
	Bearbeiter: Nadler				
lfd. Nummer:	1339	Fläche: in m ²	3	Länge in m:	0
Bestandestyp:	0401 Stehendes Gewässer				
Charakteristik:	sehr kleiner, runder Wiesenteich, wahrscheinlich alter Löschteich				
	Bearbeiter: Nadler				
lfd. Nummer:	1340	Fläche: in m ²	64	Länge in m:	0
Bestandestyp:	0204 Streuobstbestand (Streuobstwiese/-weide, Obstbaumreihen)				
Charakteristik:					
	Bearbeiter: Nadler				
lfd. Nummer:	1341	Fläche: in m ²	64	Länge in m:	0
Bestandestyp:	0207 Markanter Einzelbaum				
Charakteristik:					
	Bearbeiter: Nadler				
lfd. Nummer:	1342	Fläche: in m ²	64	Länge in m:	0
Bestandestyp:	0207 Markanter Einzelbaum				
Charakteristik:					
	Bearbeiter: Nadler				
lfd. Nummer:	1343	Fläche: in m ²	13	Länge in m:	0
Bestandestyp:	0204 Streuobstbestand (Streuobstwiese/-weide, Obstbaumreihen)				
Charakteristik:					
	Bearbeiter: Nadler				
lfd. Nummer:	1344	Fläche: in m ²	64	Länge in m:	0
Bestandestyp:	0209 Einzelfelsformation <1ha außerhalb von Wäldern/Forsten				
Charakteristik:	kleiner Gehölzkobel mit anstehendem Gestein				
	Bearbeiter: Nadler				

lfd. Nummer:	1345	Fläche: in m ²	64	Länge in m:	0
Bestandestyp:	0207 Markanter Einzelbaum				
Charakteristik:					
	Bearbeiter: Nadler				
lfd. Nummer:	1346	Fläche: in m ²	20	Länge in m:	0
Bestandestyp:	0207 Markanter Einzelbaum				
Charakteristik:					
	Bearbeiter: Nadler				
lfd. Nummer:	1347	Fläche: in m ²	13	Länge in m:	0
Bestandestyp:	0207 Markanter Einzelbaum				
Charakteristik:					
	Bearbeiter: Nadler				
lfd. Nummer:	1348	Fläche: in m ²	38	Länge in m:	0
Bestandestyp:	0207 Markanter Einzelbaum				
Charakteristik:					
	Bearbeiter: Nadler				
lfd. Nummer:	1349	Fläche: in m ²	13	Länge in m:	0
Bestandestyp:	0207 Markanter Einzelbaum				
Charakteristik:					
	Bearbeiter: Nadler				
lfd. Nummer:	1350	Fläche: in m ²	3	Länge in m:	0
Bestandestyp:	0209 Einzelfelsformation <1ha außerhalb von Wäldern/Forsten				
Charakteristik:	anstehendes Gestein mit Birkenbaum				
	Bearbeiter: Nadler				
lfd. Nummer:	1351	Fläche: in m ²	7	Länge in m:	0
Bestandestyp:	0207 Markanter Einzelbaum				
Charakteristik:					
	Bearbeiter: Nadler				
lfd. Nummer:	1352	Fläche: in m ²	20	Länge in m:	0
Bestandestyp:	0209 Einzelfelsformation <1ha außerhalb von Wäldern/Forsten				
Charakteristik:	anstehendes Gestein mit Eichen-Birken-Gruppe, an Rain				
	Bearbeiter: Nadler				
lfd. Nummer:	1353	Fläche: in m ²	13	Länge in m:	0
Bestandestyp:	0209 Einzelfelsformation <1ha außerhalb von Wäldern/Forsten				
Charakteristik:	anstehendes Gestein mit Birkengruppe				
	Bearbeiter: Nadler				
lfd. Nummer:	1354	Fläche: in m ²	28	Länge in m:	0
Bestandestyp:	0207 Markanter Einzelbaum				
Charakteristik:					
	Bearbeiter: Nadler				
lfd. Nummer:	1355	Fläche: in m ²	28	Länge in m:	0
Bestandestyp:	0401 Stehendes Gewässer				
Charakteristik:	kleiner Wiesenteich, als Viehtränke genutzt, Ufer teilweise vegetationsarm				
	Bearbeiter: Nadler				
lfd. Nummer:	1356	Fläche: in m ²	20	Länge in m:	0
Bestandestyp:	0401 Stehendes Gewässer				
Charakteristik:	Teich an Oberrand eines Waldgrabens				
	Bearbeiter: Nadler				

lfd. Nummer:	1357	Fläche: in m ²	13	Länge in m:	0
Bestandestyp:	0401 Stehendes Gewässer				
Charakteristik:	kleiner Wiesenteich an Obstgartenrand, Ufer teilweise vegetationsarm, wahrscheinlich als Viehtränke genutzt				
	Bearbeiter: Nadler				
lfd. Nummer:	1358	Fläche: in m ²	50	Länge in m:	0
Bestandestyp:	0401 Stehendes Gewässer				
Charakteristik:	Fischteich in Teichanlage				
	Bearbeiter: Nadler				
lfd. Nummer:	1359	Fläche: in m ²	38	Länge in m:	0
Bestandestyp:	0401 Stehendes Gewässer				
Charakteristik:	Fischteich in Teichanlage				
	Bearbeiter: Nadler				
lfd. Nummer:	1360	Fläche: in m ²	79	Länge in m:	0
Bestandestyp:	0401 Stehendes Gewässer				
Charakteristik:	mittelgroßer Fischteich an Waldrand (2004 erneuerter Folienteich)				
	Bearbeiter: Nadler				
lfd. Nummer:	1361	Fläche: in m ²	50	Länge in m:	0
Bestandestyp:	0401 Stehendes Gewässer				
Charakteristik:	mittelgroßer Fischteich an Waldrand				
	Bearbeiter: Nadler				
lfd. Nummer:	1362	Fläche: in m ²	28	Länge in m:	0
Bestandestyp:	0401 Stehendes Gewässer				
Charakteristik:	abgelegener Fischteich in Waldgraben				
	Bearbeiter: Nadler				
lfd. Nummer:	1363	Fläche: in m ²	64	Länge in m:	0
Bestandestyp:	0401 Stehendes Gewässer				
Charakteristik:	neuer, großer Teich in schmalen Wiesengraben an Waldrand				
	Bearbeiter: Nadler				
lfd. Nummer:	1364	Fläche: in m ²	13	Länge in m:	0
Bestandestyp:	0204 Streuobstbestand (Streuobstwiese/-weide, Obstbaumreihen)				
Charakteristik:					
	Bearbeiter: Nadler				
lfd. Nummer:	1365	Fläche: in m ²	20	Länge in m:	0
Bestandestyp:	0207 Markanter Einzelbaum				
Charakteristik:					
	Bearbeiter: Nadler				
lfd. Nummer:	1366	Fläche: in m ²	20	Länge in m:	0
Bestandestyp:	0207 Markanter Einzelbaum				
Charakteristik:					
	Bearbeiter: Nadler				
lfd. Nummer:	1367	Fläche: in m ²	13	Länge in m:	0
Bestandestyp:	0204 Streuobstbestand (Streuobstwiese/-weide, Obstbaumreihen)				
Charakteristik:					
	Bearbeiter: Nadler				

lfd. Nummer: **1368** Fläche: in m² **13** Länge in m: **0**
Bestandestyp: **0204 Streuobstbestand (Streuobstwiese/-weide, Obstbaumreihen)**
Charakteristik:

Bearbeiter: Nadler

lfd. Nummer: **1369** Fläche: in m² **64** Länge in m: **0**
Bestandestyp: **0207 Markanter Einzelbaum**
Charakteristik:

Bearbeiter: Nadler