



LAND

OBERÖSTERREICH

Naturraumkartierung Oberösterreich

Landschaftserhebung
Gemeinde Vorderweißbach



natur:raum
Naturraumkartierung Oberösterreich



Endbericht



Land Oberösterreich

NATUR

Naturraumkartierung Oberösterreich

Landschaftserhebung
Gemeinde Vorderweißenbach

Endbericht

Kirchdorf an der Krems, 2009

Projektleitung Naturraumkartierung Oberösterreich:

Mag. Günter Dorninger

Projektbetreuung Landschaftserhebungen:

Mag. Günter Dorninger

EDV/GIS-Betreuung

Mag. Günter Dorninger

Auftragnehmer:

AVL Arge Vegetationsökologie und Landschaftsplanung GmbH
Theobaldgasse 16/4
1060 Wien

Bearbeiter:

Dr. Bert Mair

im Auftrag des Landes Oberösterreich,
Naturschutzabteilung – Naturraumkartierung OÖ

Fotos der Titelseite:

Foto links: Weissenbach

Foto rechts: Schwarze Teufelskralle

Fotonachweis:

alle Fotos AVL

Redaktion:

AG Naturraumkartierung

Impressum:

Medieninhaber: Land Oberösterreich

Herausgeber:

Amt der O.ö. Landesregierung

Direktion für Landesplanung, wirtschaftliche und
Ländliche Entwicklung

Naturschutzabteilung – Naturraumkartierung Oberösterreich

4560 Kirchdorf an der Krems

Tel.: +43 7582 685 533

Fax: +43 7582 685 399

E-Mail: biokart.post@ooe.gv.at

Graphische Gestaltung: Mag. Günter Dorninger

Herstellung: Eigenvervielfältigung

Kirchdorf a. d. Krems, Mai 2009

© Alle Rechte, insbesondere das Recht der Vervielfältigung,
Verbreitung oder Verwertung bleiben dem Land
Oberösterreich vorbehalten

Inhaltsverzeichnis

1	VORBEMERKUNGEN	4
1.1	Allgemeines	4
1.2	Beschreibung des Bearbeitungsgebietes	5
1.2.1	Lage	5
1.2.2	Bevölkerung, Siedlung, Wirtschaft und Verkehr	6
1.2.3	Landschaftsgenese und Naturraum	7
1.2.4	Klima	7
1.2.5	Geologie	8
1.2.6	Boden	8
1.2.7	Potenziell natürliche Vegetation	9
2	BESCHREIBUNG DER EINZELNEN TEILGEBIETE	11
2.1	Teilgebiet 1: Agrarisch intensiv genutzte Talbodenbereiche	13
2.2	Teilgebiet 2: Agrarisch genutzte Hochlagen mit hohem Anteil von Strukturelementen	14
2.3	Teilgebiet 3: Geschlossene Waldgebiete mit kleinen Rodunginseln	15
3	ZUSAMMENFASSENDE BESCHREIBUNG	15
3.1	Ergebnisse der Landschaftserhebung	15
3.2	Naturschutzfachlich wertvolle Bereiche	19
3.3	Defizite und Ansatzpunkte für naturschutzfachliche Aufwertung	19
4	VERWENDETE LITERATUR UND QUELLENVERZEICHNIS	20
4.1	Datengrundlagen	20
4.2	Literaturverzeichnis	20
4.3	Sonstige Quellen	21

Abbildungsverzeichnis

Abb. 1: Übersicht Erhebungsgebiet (Kartengrundlage ÖK50)	Fehler! Textmarke nicht definiert.
Abb. 2: Übersicht Erhebungsgebiet (Orthophotos)	Fehler! Textmarke nicht definiert.
Abb. 3: Prozentueller Anteil der erhobenen Bestandestypen am gesamten Gemeindegebiet	16

Tabellenverzeichnis

Tab. 1: Flächengrößen und prozentuelle Flächenverteilung der erhobenen Bestandestypen bzw. der nicht erhobenen Flächen in Relation zur gesamten Gemeindefläche	15
Tab. 2: Darstellung der Flächenverteilung und -größen der erhobenen Bestandestypen in Relation zur gesamten Gemeindefläche	16

Anhang 1: Fotodokumentation

Anhang 2: Beschreibung der Einzelflächen

Anhang 3: Karten (1:5.000 / Großwaldflächen 1:10.000)

1 Vorbemerkungen

1.1 Allgemeines

Im Auftrag der Oö. Landesregierung, Naturschutzabteilung - Naturraumkartierung Oberösterreich, wird unter dem Titel „Naturraum, Naturraumkartierung Oberösterreich – Landschaftserhebung Oberösterreich“ die in Oberösterreich vorhandene Ausstattung, im Besonderen die der Kulturlandschaft, mit naturräumlich relevanten Strukturelementen und Biotopen erhoben. Im Gegensatz zur Biotopkartierung, die detaillierte Aussagen über die vegetationskundlichen Verhältnisse, Strukturmerkmale, Gefährdung, Nutzung, usw. trifft, gibt die Landschaftserhebung eine grobe und überblicksartige Darstellung der vorhandenen Elemente. Nur bestimmte Erhebungstypen werden über eine kurze Charakteristik beschrieben. Die Ergebnisse der Landschaftserhebung dienen als grundlegende Information für die Erarbeitung des Landschaftsleitbildes Oberösterreichs sowie für gutachterliche und planende Tätigkeiten von Behörden und anderen Planungsträgern. Bei konkreten Planungen sind jedoch aufbauend auf die Landschaftserhebung detailliertere Erhebungen durchzuführen.

Die Landschaftserhebung basiert auf einer Auswertung aktueller digitaler Farb-Orthophotos und vorliegender Unterlagen und erfolgt im Erhebungs- und Ausgabemaßstab 1 : 5.000. Begehungen werden auf ausgewählte Flächen beschränkt, und dienen insbesondere der Charakterisierung von Grünlandtypen sowie der Ansprache von Gehölzen. Bauland- und Siedlungsflächen sind nicht Gegenstand der Landschaftserhebung.

Die Ergebnisse der Landschaftserhebung werden für amtliche und private Gutachten, Planungen und Projekten zur Verfügung gestellt.

Das Büro AVL wurde im November 2007 mit der Durchführung der Arbeiten zur Landschaftserhebung für die Gemeinde Vorderweißenbach im politischen Bezirk Urfahr-Umgebung beauftragt. Der Bearbeitungszeitraum erstreckte sich von November 2007 bis Mai 2009. Das Gemeindegebiet umfasst das Bearbeitungsgebiet 2007-14.

Gegenständlicher Bericht fasst die Ergebnisse der Landschaftserhebung der Gemeinde Vorderweißenbach zusammen. Grundlegende Unterlagen für die Digitalisierung und Aufarbeitung der Daten wurden vom Auftraggeber bereitgestellt (vollständige Auflistung siehe Kap. 4). Als Basis für den Bericht dienen die bei der Landesregierung erhobenen Pläne und Unterlagen wie z.B. der Flächenwidmungsplan. Neben diverser Literatur zum Landschaftsraum sind auch die durch die Begehung vor Ort erworbenen Gebietskenntnisse und Wahrnehmungen durch den Bearbeiter eine wichtige Grundlage für die Berichterstellung. Weiters wurden Informationen aus Recherchen im Internet verwendet.

1.2 Beschreibung des Bearbeitungsgebietes

1.2.1 Lage

Die Marktgemeinde Vorderweißenbach liegt ca. 35 km nördlich der Landeshauptstadt Linz, am Südhang des Sternwald-Höhenzuges. Das größte Gemeindegebiet des Bezirkes Urfahr-Umgebung besitzt eine Flächengröße von 53,2 km². Die Nord-Süd Ausdehnung beträgt 9,9 km die Ost-West Ausdehnung bis 8,7 km. Die Flächenverteilung (in km²) der Nutzungsklassen (Quelle: Statistik Austria) gibt einen groben Überblick über die Ausstattung des Gemeindegebietes:

• Wald	29,6
• Landwirtschaftliche Nutzung	22
• Baufläche	0,2
• Gärten	0,4
• Gewässer	0,1
• Sonstige Flächen	0,9

Die Gemeinde ist als walddreich anzusprechen und liegt mit 55,6 % Waldanteil weit über dem oberösterreichischen Durchschnitt von 36,9 %. Der Anteil der landwirtschaftlich genutzten Flächen (41,4 %) liegt hingegen rund 8 % unter dem landesweiten Durchschnitt (49,3 %). Ein Teil der landwirtschaftlich genutzten Fläche entfällt dabei mit 16,1 km² auf das Dauergrünland, wogegen die Ackerflächen mit 4,4 km² einen viel geringeren Anteil einnehmen.

Die Gemeinde ist in 3 Katastralgemeinden gegliedert:

- Amesschlag,
- Bernhardschlag,
- Oberweissenbach.

1.2.2 Bevölkerung, Siedlung, Wirtschaft und Verkehr

Bevölkerung

Die Einwohnerzahl liegt laut Volkszählung 2001 bei 2114 Personen, was einer Bevölkerungsdichte von 39,7 Einwohnern pro km² entspricht. Das an und für sich vorhandene Bevölkerungswachstum wirkt sich aufgrund von Abwanderung eher bescheiden aus. Seit 1991 nahm die Bevölkerung um 40 Personen zu.

Siedlung

Der Hauptort der Gemeinde liegt als relativ geschlossener Siedlungsraum links und rechts entlang der Sternwald-Bundesstraße (B38) und zieht sich über die sanftwelligen Waldrücken des Böhmerwaldes bzw. dessen Südliche Ausläufer. Im Norden des Gemeindegebietes schließt der Siedlungsraum an die Grenze der Republik Tschechien.

Einen weiteren Siedlungsraum stellt der Ort Amessschlag dar, der sich mit mehreren Einfamilienhäusern an der Südseite des Sternsteins erstreckt.

Weite Teile des Gemeindegebietes sind sehr locker besiedelt, stark bewaldet und weisen nur kleinere Siedlungssplitter, wie zum Beispiel die südlich gelegene Ortschaft Bernhardschlag auf. Hier dominieren noch so genannte Waldhufendörfer mit lang gestreckten Streifenfluren.

Der tiefstgelegene Punkt des Gemeindegebietes von Vorderweißenbach liegt am Ufer des Weißenbaches, welcher von Osten nach Westen das Gemeindegebiet durchzieht. Die höchste Erhebung bildet der Sternstein mit 1125m im Osten des Gemeindegebietes. Der Großteil des restlichen Gemeindegebietes liegt mit Ausnahme des nordöstlich exponierten Sternwald-Höhenzuges zwischen 750 und 800 m.

Wirtschaft

Der größte Arbeitgeber mit etwa 100 Beschäftigten in Vorderweissenbach ist die Fa. Wipro Türen- und Treppenwerk. Weiters liegt die wirtschaftliche Bedeutung des Gebietes einerseits in der Forstwirtschaft, die großteils von einigen wenigen Großgrundbesitzern betrieben wird. Andererseits ist der Sanfte Tourismus, der nicht zuletzt seit der Öffnung des Eisernen Vorhanges einen Aufschwung erfahren hat, ein bedeutender Wirtschaftszweig. In den Wintermonaten ist das Schigebiet Sternstein von großer wirtschaftlicher, wenn auch nur saisonaler Bedeutung. Dicht und touristisch stark beworben sind ebenfalls das Wanderwege- und Radwegenetz, die das Rückgrad des sommerlichen Tourismus bilden.

Verkehr

Das Verkehrsnetz ist mäßig dicht ausgebaut, wobei die Hauptachse von der Ost-West verlaufenden Böhmerwaldstraße B38 gebildet wird. Gut ausgebaut ist, wie fast in ganz Oberösterreich das Forststraßennetz. Der Anteil des motorisierten Individualverkehrs in der Marktgemeinde Vorderweißenbach nahm seit 1991 um 29,6% zu und liegt damit weit über dem landesweiten Durchschnitt von 14,1%.

1.2.3 Landschaftsgenese und Naturraum

Die Gemeinde Vorderweißbach ist Teil der Raumeinheiten des Böhmerwaldes und seiner südlichen Ausläufer, einer alten Rumpflandschaft, welche zur Gänze aus Kristallingesteinen der Böhmisches Masse –teils aus Graniten, teils aus Gneisen – aufgebaut ist. Geologisch betrachtet tritt im Norden der Gemeinde hauptsächlich der grobkörnige, helle Weinsberger Granit auf. Dieser bedingt einen unruhigen Landschaftscharakter mit einem verwitterungsbedingt kleinräumigen Wechsel von Kuppen und Senken. Hier erhebt sich die Rumpflandschaft zum mächtigen Gebirgsstock des Sternwaldes (Sternstein 1122m). Seine Hochlagen und Talränder sind bewaldet; das raue Klima dieser Höhen und die Hanglage sind für landwirtschaftliche Nutzung wenig geeignet.

Im östlichen und südlichen Teil der Gemeinde liegen auf etwa 700 bis 750m Verebnungsflächen, wie z. B um die Ortschaften Bernhard- und Amessschlag vor. Auf einigen dieser Flächen blieb Verwitterungsmaterial erhalten, das bereits im Tertiär, also in einem früheren geologischen Zeitraum entstanden ist. Dementsprechend sind auch die hier entstandenen Böden älter. Geologisch betrachtet treten hier der feinkörnige Mauthausener Granit und biotitreicher, fein- bis mittelkörniger Paragneis „Perlgneis“ in Erscheinung.

Zwischen diesen Gesteinstypen finden sich entlang von Störungszonen bei Eberhardschlag Mylonitische Gesteinsgruppen. Mylonite sind leicht erodierbare Gesteine deren Vorkommen den Fließgewässern die Laufrichtung vorzeichnen.

1.2.4 Klima

Das Gemeindegebiet liegt in einem Übergangsbereich zwischen einem subatlantischen Klima im Nordwesten und einem bereits kontinental beeinflussten Bereich im Süden. Dieser Gradient erfährt allerdings durch geomorphologische Rahmenbedingungen kleinräumig starke Abwandlungen

Das Klima des Mühlviertels kann als kühles, schwach boreal getöntes beschrieben werden, es ist niederschlagsreicher als jenes des Waldviertel. Die Vegetationszeiten sind kühler und kürzer als in gleichen Höhenlagen des Alpenraums.

Die mittlere Lufttemperatur ist um 0,5 bis 1,0°C tiefer als in vergleichbaren Gebieten der Ostalpen, dadurch entsteht eine entsprechende Absenkung der Höhenstufen gegenüber den nördlichen Randalpen bis um 200/250 m, gegenüber den subkontinentalen Innentalen bis um 350/450 m.

Klimawerte der meteorologischen Messstation Reichenau(1971-2000):

- Jahresmittel der Temperatur: 6,6°C
- Durchschnittliche Niederschlagsmenge/Jahr: 836 mm/Jahr
- Mittlere Jännertemperatur: -2,9°C
- Mittlere Julitemperatur: 16,2°C
- Tage mit Schneedecke: 106
- Sonnenscheindauer: 1542 Stunden

1.2.5 Geologie

Die Landschaft wird durch kristallines Rumpfgebirge mit flachen, nur zum Böhmerwald-Hauptkamm hin ausgeprägteren Rücken geprägt.

Bodengeologisch gliedert sich das Gemeindegebiet in drei Teilbereiche:

Ca. die Hälfte des Gemeindegebietes, respektive der „Sternwald“ liegt im Bereich von Weinsberger Granit. Südlich vorgelagert verläuft eine Zone mit Migmatiten. Der Südteil der Gemeinde (Berhardschlag, Altenschlag und Geierschlag) hat Mauthausner Granit als geologische Grundlage.

Typisch für den Weinsberger Granit ist seine Verwitterung zu großen Blöcken (Wollsackverwitterung), die entweder als Wackelsteine oder abgewandelt als Blockmeere vorliegen, was allerdings im Gemeindegebiet nur sehr vereinzelt auftritt. Früher waren Granitblöcke ein häufig anzutreffendes Element der Landschaft.

Als Migmatite werden Gestein bezeichnet, deren ursprüngliche Struktur von granitischen Eruptivgesteinen teilweise verändert wurde, so dass alle Übergänge im Gefüge zwischen Graniten und Gneisen und im Mineralbestand vorkommen. Kennzeichnend ist auch das Nebeneinander von sauren basischen Schollen, eine granitischen Durchsetzung und das Auftreten von Resten unbeeinflussten Ausgangsgesteins.

Der Mauthausner Granit ist ein fein- bis mittelkörniger, massiger grauer Biotitgranit.

1.2.6 Boden

Ausgangsmaterial für die Bodenbildung im betroffenen Gebiet sind einerseits verschiedene Urgesteinsarten, andererseits – unter kürzeren Perioden der Bodenbildung – Sedimentschichten. Eine vergleichsweise junge, oft erst mehrtausendjährige Entwicklung ist die Torfbildung. Die Grundsubstrate, meist Granite und Gneise, weisen teilweise mächtige, je nach der Körnungsgröße der beteiligten Minerale grusig-sandige (sogenannten Flins oder Pflins) bis zu lehmige Verwitterungsschichten auf.

Oft wurden diese Schichten durch Oberflächenwässer abgetragen und anderswo aufgelandet, Sedimente konnten sich bilden. Über wasserdurchlässigem Verwitterungsmaterial oder Ablagerungen haben sich Braunerdetypen – teilweise mit Übergängen Richtung Podsol – gebildet. Bei den Böden in der Gemeinde Vorderweißenbach handelt es sich größtenteils um fein- bzw. grobkörnige silikatische Felsbraunerden mit schlechter Phosphor-, Magnesium- und Calcium-, aber guter Kali-Versorgung. Diese finden hauptsächlich um die Ortschaften Bernhardschlag, Vorder- und Hinterweißenbach.

Auf den kolluvial beeinflussten Standorten am Unterhang und am Hangfuß sind vergleyte silikatische Lockersediment Braunerden entstanden. Sie sind häufig an den Übergangsbereichen von den unvergleyten Braunerden zu den Gleyen zu finden (z. B. Weißenbach).

Gleye treten vor allem in Quellbereichen, in Sammelmulden, in Gräben und an Hangfüßen in Erscheinung (z. B. Weißenbach). In diesen landwirtschaftlich wenig wertvollen Bereichen liegen die Standorte für nasse und saure Wiesen.

Auf den teils großen Verebnungsflächen, vor allem im Bereich flacher Wasserscheiden, sind stellenweise Reste sehr alten Verwitterungsmaterials erhalten geblieben (bei Ameschlag). Auf diesem Material sind Relikt pseudogleye zu finden. Ihre Bodenart ist meist toniger Sand, sie sind tiefgründig und stehen mehr oder weniger unter Wassereinfluss.

Podsolige Braunerden

Vor allem die Bereiche des Gebietes, in denen der Weinsberger Granit dominiert, sind infolge der Grobkörnigkeit und des Quarzreichtums dieses Gesteins ertragsarm. Es sind relativ seichtgründige, steinige, stark grusige, schwach lehmige Sandböden, die rasch austrocknen. Infolge ihres Quarzreichtums sind diese Böden sehr nährstoffarm und haben zumeist stark saure Reaktion. Dieser Standort ist vor allem auf Kuppen und Hängen anzutreffen. Die Nutzung dieser Böden gleicht jener der silikatischen Braunerde (siehe unten), doch ist ihre Ertragsfähigkeit nur mäßig bis gering; bei hohem Grobanteil (Stein- und Grusgehalt) werden diese Standorte vielfach schon forstwirtschaftlich genutzt, wodurch eine weitere Degradierung und Entwicklung zum Semipodsol eintritt.

Silikatische Braunerden

Kristalline Schiefer und Gneise sind weniger quarzreich und bilden etwas lehmigere Böden (lehmige Sandböden). Obwohl auch sie arm an Nährstoffen sind, können sie wegen ihres besseren Wasserhaushaltes (höheres Speichervermögen) als günstiger und ertragssicherer (mittlere Ertragsfähigkeit) angesprochen werden. In ebenen und mäßig hängigen Lagen entwickelten sich mittel- bis tiefgründige, reife Böden, die sich vorzüglich für den Anbau von Kartoffeln, Roggen und Hafer eignen. Die Bodenreaktion ist im allgemeinen schwach sauer bis sauer, entsprechend dem kalkfreien, quarzreichen Ausgangsmaterial. Sehr leichte, grobstoffreiche Böden trocknen in niederschlagsarmen Jahren bald aus, so daß im Pflanzenbau dann das Wasser zum ertragsbegrenzenden Faktor wird. Bei Seichtgründigkeit oder bei sehr hohem Grobanteil ist nur Wald- oder Hutweidennutzung möglich.

Nährstoffzustand der Böden

Da die Böden sehr kalkarm sind, ist eine Aufkalkung zwecks Abschwächung der hohen Bodenazidität notwendig. Die Böden sind ausgesprochen arm an laktatlöslicher Phosphorsäure und daher stark düngungsbedürftig. Die Böden auf dem Kristallin der Böhmisches Masse sind im allgemeinen mit Kali gut versorgt, wobei die Flächen auf Granit, insbesondere auf Weinsberger Granit, in der Bewertung besser als jene auf den kristallinen Schiefen und Gneisen abschneiden.

1.2.7 Potenziell natürliche Vegetation

Das Gemeindegebiet liegt im Wuchsgebiet 9.1: Mühlviertel in dem die Höhenstufen wie folgt gegliedert werden.

Höhenstufen: (in Meter)

submontan ~ 200 - 500 (700)

tiefmontan 500 - 800 (950)

mittelmontan (650) 800 - 1000 (1100)

hochmontan 1000 - 1200 (1300)

tiefsubalpin (1100) 1200 - 1378

Natürliche Waldgesellschaften:

Das Wuchsgebiet 9.1 ist subherzynisches Fichten-Tannen-Buchen-Mischwaldgebiet. Auf reicher Braunerde reicht Buche bis in Hochlagen. Reichere, bindige Braunerden (Perlgneis) begünstigen die Tanne.

In der submontanen und tiefmontanen Stufe ist Buchenwald mit Tanne (Fichte, Eichen) vorherrschend. Vorwiegend Hainsimsen-Buchenwald (*Luzulo nemorosae*-Fagetum) mit Rotföhre auf ärmeren, Waldmeister-Buchenwald (*Asperulo odoratae*-Fagetum) auf basen- und nährstoffreicheren Silikatstandorten.

Entlang der größeren Bäche wären in der submontanen bis tiefmontanen Stufe Eschen-Schwarzerlen-Auwälder an Bächen und Flüssen die natürliche Waldgesellschaft. Waldsternmieren-Schwarzerlenwald (*Stellario nemori-Alnetum glutinosae*) mit Bruchweide und Geißfuß (*Aegopodium*) auf Schwemmböden, Winkelseggen-Eschen-Schwarzerlenwald (*Carici remotae-Fraxinetum*) an quelligen Stellen (Gleyböden).

Der Fichten-Tannen-Buchenwald ist die Leitgesellschaft der mittel-hochmontanen Stufe. Vorwiegend Wollreitgras-Fichten-Tannen-Buchenwald (*Calamagrostio villosae-(Abieti-)*Fagetum) auf ärmeren Standorten.

Auf basen- und nährstoffreicheren Silikatstandorten (Weinsberger Granit) Quirlzahnwurz-Fichten-Tannen-Buchenwald (*Dentario enneaphylli-(Abieti-)*Fagetum mit Kleeschaumkraut (*Cardamine trifolia*) und Quirl-Weißwurz (*Polygonatum verticillatum*). Degradation der Bodenvegetation zum Astmoos-Heidelbeer-Drahtschmiele-Typ ist jedoch auch dort möglich.

2 Beschreibung der einzelnen Teilgebiete



Abb. 1: Übersicht Erhebungsgebiet (Kartengrundlage ÖK50)



Abb. 2: Übersicht Erhebungsgebiet (Orthophotos)

2.1 Teilgebiet 1: Agrarisch intensiv genutzte Talbodenbereiche

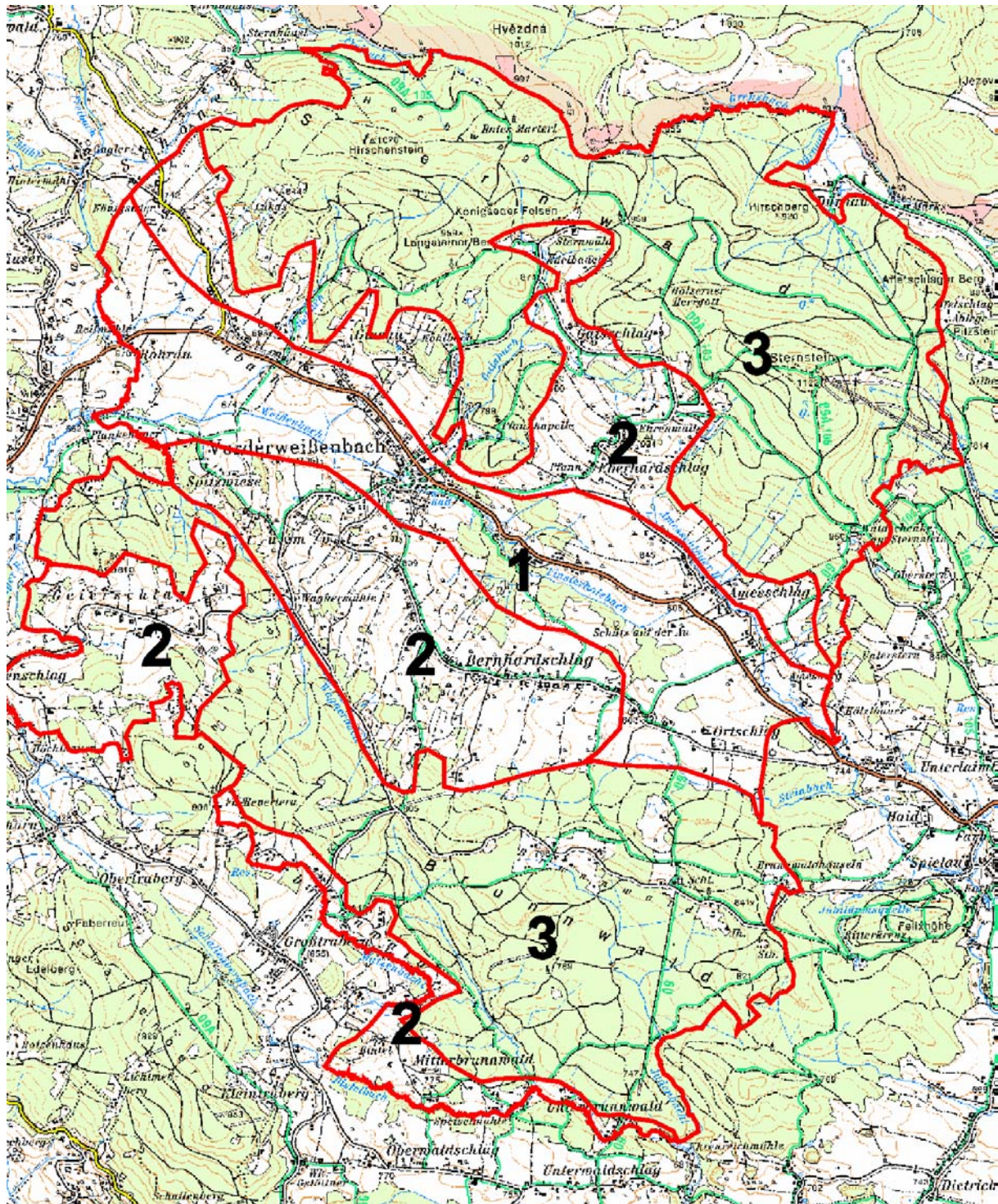
Das Teilgebiet (1) erstreckt sich über den Talboden des Weissenbaches und des Finsterholzbaches und reicht randlich noch etwas darüber hinaus, so zum Beispiel um Ortschaften. In dieser Untereinheit sind bis auf die Waldbestände südlich des Finsterholzbaches fast ausschließlich Intensivwiesen und Siedlungsbereiche als Nutzungsform vorhanden.

Struktur-/Nutzungsmerkmal	Charakterisierung
Wald	<ul style="list-style-type: none"> Waldinsel an den nord- und südexponierten Hängen des Tales östlich des Ortsgebietes von Vorderweißenbach Großteils Fichtenaufforstungen. Nur entlang der Gerinne tritt häufig ein schmaler Laubwaldstreifen auf.
Landwirtschaftliche Nutzung / Nutzungsintensität	<ul style="list-style-type: none"> Intensiv landwirtschaftlich genutzt. Eine größere Sumpfwiese mit zahlreichen trockenen vom Bürstling dominierten Buckeln westlich von Amessschlag.
Moore	<ul style="list-style-type: none"> Nicht vorhanden.
Strukturelemente	<ul style="list-style-type: none"> Einzelne Bäume, Baumreihen und Hecken im Siedlungsbereich und in der landwirtschaftlich genutzten Landschaft. Einige kleine Feldgehölze und kurze Heckenzüge vor allem auf den Straßenböschungen. Dichte Uferbegleitgehölzstreifen entlang des Gaisbaches. Hohe Anzahl an allerdings nur mehr kleinflächig ausgebildeten Streuobstbeständen vor allem im unmittelbaren Ortsgebiet.
Gewässer	<ul style="list-style-type: none"> Entwässerung Richtung Nordwesten und Südosten. Weissenbach; weitgehend naturferner, kanalisierter Bach ohne Uferbegleitgehölz. Unterläufe von Siebach, Gaisbach Steinbach und Wagnerbach. Im Talbodenbereich weitgehend begradigt und nur mit einzelnen Schwarzerlen an den Uferoberkanten. Amesschlagerbach mit einreihigem Uferbegleitgehölz und zumindest in Teilabschnitten noch unbegradigtem Verlauf. Finsterholzbach mit naturnaher Fließstrecke in einem Fichtenforst.
Rohstoffabbau / Deponien	<ul style="list-style-type: none"> Nicht vorhanden.
Siedlungsstruktur	<ul style="list-style-type: none"> Ortskerne Vorderweißenbach und Hinterweißenbach. Dörflich geprägte Siedlungsstruktur. Bauten vorwiegend für die Wohnnutzung. Weiler Amessschlag mit bäuerlicher Siedlungsstruktur.
Relief	<ul style="list-style-type: none"> Talboden und untere Taleinhänge von 660m bis 840m Seehöhe, durchzogen vom Weissenbach und Finsterholzbach.
Auffällige Entwicklungsprozesse / Landschaftseingriffe	<ul style="list-style-type: none"> Begradigung und Eintiefung der Unterläufe der Zubringerbäche. Rückgang des Streuobstbestandes.

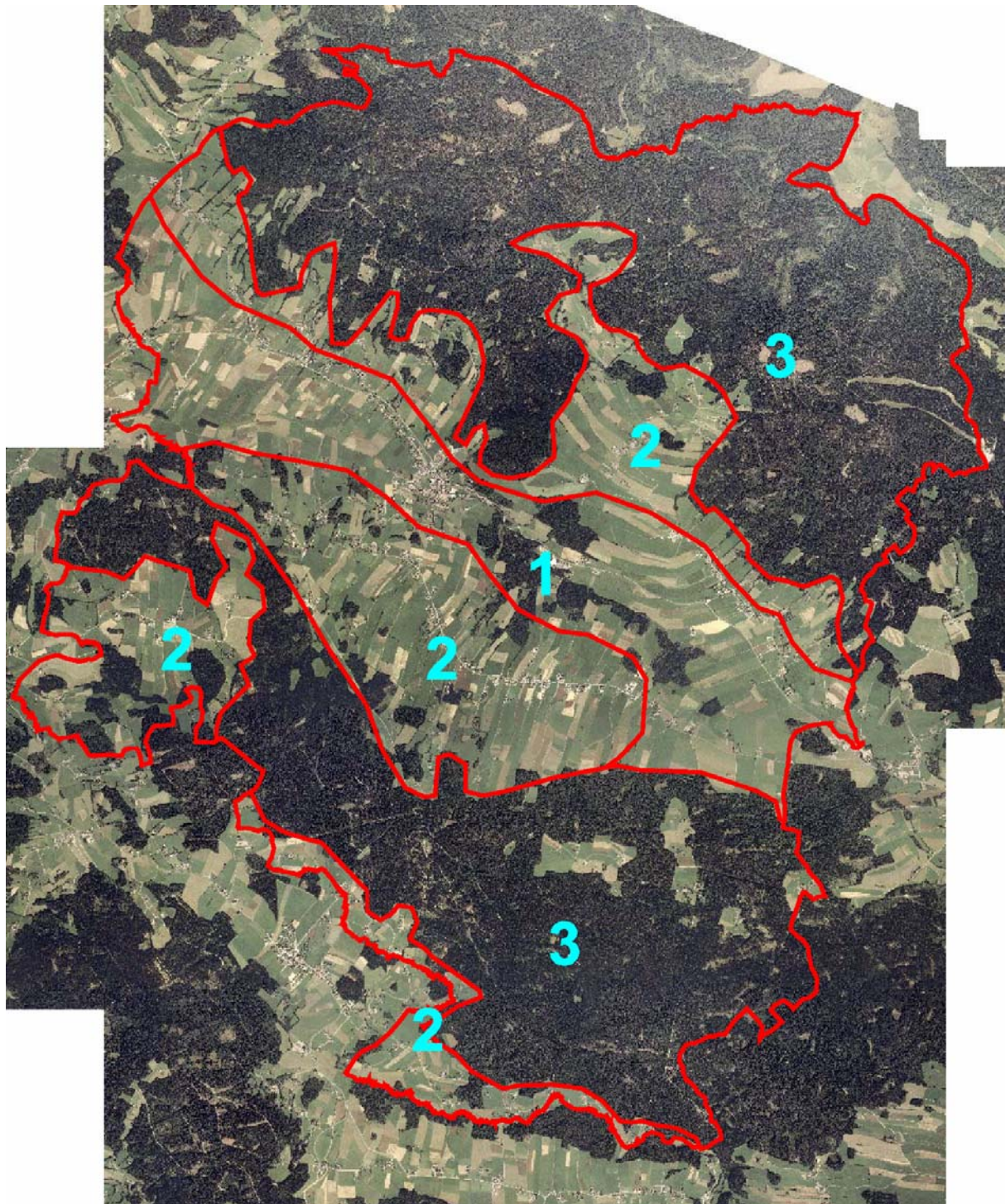
2.2 Teilgebiet 2: Agrarisch genutzte Hochlagen mit hohem Anteil von Strukturelementen

Das Teilgebiet (2) umfasst die, im Vergleich zu dem Teilgebiet (1) kleinteilige Landschaft um die Ortsteile Eberhartsschlag, Bernhardschlag, Amessschlag, Geierschlag und Altenschlag. Das Gebiet zeichnet sich durch eine Vielzahl von Resten von Lesesteinmauern Hecken bzw. Baumzeilen aus.

Struktur-/Nutzungsmerkmal	Charakterisierung
Wald	<ul style="list-style-type: none"> • Mehrere kleinflächige Waldinseln vor allem um Geierschlag und Altenschlag. In Eberhardschlag und Amessschlag reicht der Böhmerwald mit mehreren kleinen Waldzungen in dieses Teilgebiet. • Großteils Fichtenaufforstungen. • Laubwald nur in kleinen feldgehölzartigen Inseln.
Landwirtschaftliche Nutzung / Nutzungsintensität	<ul style="list-style-type: none"> • Intensiv landwirtschaftlich genutzt, aber zumindest in Teilbereichen aufgrund der Steilheit und Seichtgründigkeit noch mit Restflächen einer ehemals verbreiteten mageren Wiesenvegetation. • Einige kleinflächige Feuchtwiesenreste, wie zum Beispiel am Amesschlagerbach und eine Parzelle am Wagnerbach.
Moore	<ul style="list-style-type: none"> • Das im Jahre 2005 unter Naturschutz gestellte „Moor bei Vorderweißenbach“ ca. 350m südwestlich des Forsthauses Sternwald.
Strukturelemente	<ul style="list-style-type: none"> • Markante Einzelbäume, Baumreihen und Hecken in der landwirtschaftlich genutzten Landschaft. • Einige kleine Feldgehölze und kurze Heckenzüge, zum Teil auf kleinen Stufenrainen bzw. alten überwachsenen Lesesteinwällen. • Dichte Uferbegleitgehölzstreifen entlang der Bachabschnitte. • Hohe Anzahl an allerdings nur mehr kleinflächig ausgebildeten Streuobstbeständen.
Gewässer	<ul style="list-style-type: none"> • Entwässerung durch die Oberläufe der Bäche: Siebach, Gaisbach, Amesschlagerbach, Wagnerbach, Steinbach und Altenschlagerbach. • Alle genannten Bäche haben in diesem Teilgebiet einen naturnahen Verlauf und meist einreihige Uferbegleitgehölze aus Schwarzerlen.
Rohstoffabbau / Deponien	<ul style="list-style-type: none"> • Nicht vorhanden.
Siedlungsstruktur	<ul style="list-style-type: none"> • Mehrere kleine Weiler wie Eberhardschlag, Amessschlag, Bernhardschlag, Geierschlag und Altenschlag. Zahlreiche Einzelhöfe und vereinzelt kleine Wochenendhaussiedlung wie z.B. in Unterbrunnwald.
Relief	<ul style="list-style-type: none"> • Sanftwellige Landschaft von 700 bis 900m Seehöhe. Stark gegliedert mit zahlreichen kleinen Kuppen.
Auffällige Entwicklungsprozesse / Landschaftseingriffe	<ul style="list-style-type: none"> • Aufforstung der Randlagen zu den angrenzenden Waldgebieten. • Entfernung von Baumreihen in den intensiv genutzten Wiesenbereichen. • Rückgang des Streuobstbestandes.

2.3 Teilgebiet 3: Geschlossene Waldgebiete mit kleinen Rodungsinseln

Das Teilgebiet (3) umfasst den „Sternwald“, einem mehr oder weniger geschlossenen von der Fichte dominierten Hochwald mit kleinflächigen alten Buchenbeständen. Als zweite Teilfläche wurde der „Brunnwald“ diesem Teilgebiet zugeordnet, der fast zur Gänze aus Fichtenforsten besteht.

Struktur-/Nutzungsmerkmal	Charakterisierung
Wald	<ul style="list-style-type: none"> Großteils Fichtenaufforstungen und kleine Laubwaldinseln im Sternwald mit zum Teil sehr alten Buchen. Hervorzuheben sind 100jährige Mischwälder am Hirschberg.
Landwirtschaftliche Nutzung / Nutzungsintensität	<ul style="list-style-type: none"> Intensiv landwirtschaftlich genutzte Inseln im Brunnwald.
Moore	<ul style="list-style-type: none"> Nicht vorhanden.
Strukturelemente	<ul style="list-style-type: none"> Einzelne Baumreihen entlang der Straße in Brunnwald.
Gewässer	<ul style="list-style-type: none"> Oberläufe der Bäche mit zumeist naturnahen nur sehr schmalen Bachbetten.
Rohstoffabbau / Deponien	<ul style="list-style-type: none"> Nicht vorhanden.
Siedlungsstruktur	<ul style="list-style-type: none"> Nur Einzelhöfe im Brunnwald. Schloss Brunnwald.
Relief	<ul style="list-style-type: none"> Rücken von 800m bis 1115m Seehöhe.
Auffällige Entwicklungsprozesse / Landschaftseingriffe	<ul style="list-style-type: none"> Vor allem im Sternwald zunehmend naturnahe Waldbewirtschaftung.

3 Zusammenfassende Beschreibung

3.1 Ergebnisse der Landschaftserhebung

	Fläche in ha	Prozentueller Anteil
Gemeindefläche gesamt davon	5303	100%
Fläche erhobene Bestandstypen	3129	58,8%
Intensiv genutzt Grünlandbereiche, Siedlungsgebiete (exklusive Bauland), Verkehrsflächen (= nicht erhobene Flächen)	2114	40,0%
Bauland laut Flächenwidmungsplan	61	1,2%

Tab. 1 Flächengrößen und prozentuelle Flächenverteilung der erhobenen Bestandstypen bzw. der nicht erhobenen Flächen in Relation zur gesamten Gemeindefläche



Abb. 3 Prozentueller Anteil der erhobenen Bestandstypen am gesamten Gemeindegebiet

Erhobene Bestandstypen	Flächengröße in ha	Anteil an der ges. Gemeindefläche in %
Nadelwald/Nadelholzforst	2997,82	56,25
Laub-Nadel-Mischwald/Laub-Nadelholz-Mischforst	37,34	0,70
Laubwald/Laubholzforst	39,12	0,74
Kleinstwaldfläche ("Feldgehölz"), Gebüsch oder Baumgruppe unter 1000m ²	1,21	0,02
Uferbegleitgehölz	2,72	0,05
Heckenzug	4,26	0,08
Streuobstbestand (Streuobstwiese/-weide, Obstbaumreihen)	21,33	0,40
Baumreihe, Allee	4,18	0,08
Markanter Einzelbaum	0,21	0,00
Moor	1,59	0,03
Sukzessionsfläche des feuchten und nassen Extensivgrünlandes mit oder ohne jüngerem Gehölzaufwuchs	1,14	0,02
Feuchtes und nasses Extensivgrünland	6,25	0,12
Trocken-, Halbtrockenrasen und Grusfluren einschließlich der bodensauren Halbtrockenrasen und (Silikat-)Grusfluren	0,98	0,02
Mesophile, "bunte" Fettwiese und die meisten Magerrasen, -weiden	0,72	0,01
Borstgrasrasen, bodensaure Zwergstrauchheide	0,84	0,02
Stehendes Gewässer	1,22	0,02
Fließendes Gewässer	7,73	0,15

Tab. 2 Darstellung der Flächenverteilung und -größen der erhobenen Bestandstypen in Relation zur gesamten Gemeindefläche

Das Gemeindegebiet von Vorderweißenbach liegt zum Großteil in der Raumeinheit „Südliche Böhmerwaldausläufer“ und hat weiters Anteil an der Raumeinheit „Böhmerwald“.

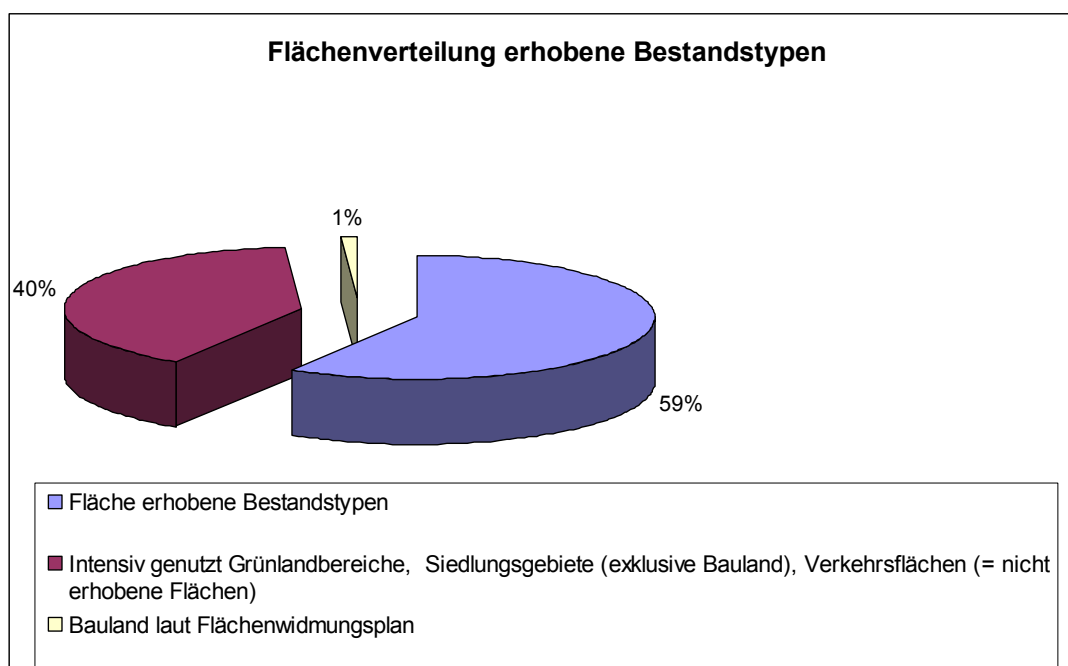
Die Gemeinde weist aufgrund der geologischen und geomorphologischen Verhältnisse eine vielgestaltige Landschaftsausstattung auf. Das Gemeindegebiet wird sowohl im Norden wie auch im Süden von dichtem Wald bzw. Forst begrenzt.

Das Hauptsiedlungsgebiet von Vorderweißenbach liegt im von intensiv genutzten Grünlandflächen geprägten Talboden des Weissenbaches bzw. des Finsterholzbares.

Das Gebiet weist zwei Entwässerungsrichtungen auf. Der Großteil der Gemeindefläche wird von den in die Steinerne Mühl mündenden Bächen Weissenbach und Wagnerbach bzw. all ihren Zubringerbächen nach Nordosten hin entwässert. Der Amesschlagerbach und der Steinbach entwässern den südwestlichen Teil des Gemeindegebietes in Richtung Südwesten und münden außerhalb des Gemeindegebietes in die Große Rodl. Der an der südlichen Gemeindegrenze verlaufende Distelbach mündet bei Zwettl an der Rodl in die Große Rodl.

Die genannten **Bäche** weisen zumindest in den innerhalb des Waldgebietes gelegenen Teilabschnitten naturnahen Charakter auf, wurden aber in den Talbodenabschnitten durchwegs begradigt und auf sehr schmale Bachbette reduziert, die zumeist von Hochstaudenfluren gesäumt werden.

Besonders hervorhebenswerte nicht begradigte Abschnitte im freien Wiesengelände finden sich am Distelbach und am Amesschlagerbach. Die **Uferbegleitgehölze** sind nur in wenigen Abschnitten mehr als einreihig. Der überwiegende Teil der Ufergehölze wird aus Gehölzreihen aus Schwarzerlen und verschiedenen Weidenarten, vor allem Bruchweide gebildet.

Die landwirtschaftliche Nutzung ist bis auf kleine Restflächen geprägt durch intensiven Wiesen- bzw. Ackerbau. Nur im Überschwemmungsbereich des Distelbares und entlang des Amesschlagerbares blieben kleinflächig extensiv bewirtschaftete **Feuchtwiesen**, zumeist mit Waldsimse, Großem Wiesenknopf und Schlangenknöterich, erhalten.

In den Teilbereichen der Gemeinde, wo noch Stufenraine erhalten sind, finden sich auf den oft nur 1,5m hohen **Wiesenböschungen** magere Wiesenreste, die mitunter Pflanzen der Trockenrasen, wie Heidenelke, Pechnelke, Silberdistel oder der bodensauren Heiden, wie Besenheide, Heidelbeere und Blutwurz enthalten. Der Großteil dieser Böschungen ist allerdings aufgrund des Düngereintrages aus den benachbarten Flächen mittel bis stark nährstoffreich und artenarm.

Eine Besonderheit für das Gemeindegebiet von Vorderweißenbach stellt die Umgebung von Eberhartschlag dar, in dem die Landschaftsstruktur deutlich kleinräumiger ist. Zwischen den schmalen Wiesenparzellen verlaufen Lesesteinmauern und – wälle, von denen der Großteil mit Hecken bestockt ist.

Insgesamt wurden im Gemeindegebiet 130 **Hecken** und 154 **Baumreihen** erfasst. Die Mehrzahl davon sind kurze Hecken bis feldgehölzartige Gehölzbestände auf kleinen Geländeböschungen in dem Teilgebiet (2).

Der weitaus überwiegende Teil der 33 kartierte **Stillgewässer** dient zur Fischzucht und ist weitgehend naturfern ausgestaltet. Nur einige wenige Teiche sind durch naturnahe Ufergestaltung, zumindest in Teilbereichen und vereinzelt auch durch Wasserpflanzenbewuchs als naturnah zu bezeichnen. Besonders hervorzuheben ein diesbezüglich ein kleiner Teich am Finsterholzbach.

Die **Streuobstbestände**, insgesamt 126 Flächen, sind auf einige Teilbereiche innerhalb des Gemeindegebietes konzentriert, vor allem in den Ortsteilen Hinterweißenbach und Bernhardschlag. Wie wohl im gesamten Gemeindegebiet zumindest kleinflächige Bestände um die Bauernhöfe erhalten blieben. Teilweise wäre eine Nachpflanzung in den zum Teil sehr alten Beständen zu forcieren.

Im gesamten Gemeindegebiet wurden nur 8 **Wiesenflächen** erfasst. Magerwiesen sind im gesamten Gemeindegebiet nur mehr als kleinste Restflächen erhalten geblieben. Waren früher Bürstlingsrasen und Rotschwengel-Weiden für das gesamte Mühlviertel verbreitete Vegetationstypen, so sind diese Wiesentypen aufgrund der intensiven Grünlandbewirtschaftung der letzten Jahrzehnte mehr oder weniger aus der Landschaft verschwunden.

Unter den erfassten Flächen sticht eine Rotschwengelwiese etwas östlich des Ortsgebietes von Vorderweißenbach durch ihren Orchideenreichtum und dem massenhaften Vorkommen der Schwarzen Teufelskralle besonders hervor. Erwähnenswert ist auch die kleine Wiesenparzelle im Tal des Wagnerbaches auf der neben anderen Feuchtwiesen- und Niedermoorarten das Wald-Läusekraut auftritt. Eine der letzten anmoorigen Wiesenflächen der Gemeinde Vorderweißenbach, direkt an der Sternwaldstraße gelegen, wurde vor wenigen Wochen drainagiert und wird sich nur mehr in Erzählungen wieder finden. An den Unterhängen des Distelbachtals ist eine Feuchtwiese bereits in einem fortgeschrittenen Verbrachungsstadium und nur durch Pflegemaßnahmen zu erhalten. Unweit des Gasthofes „Waldschenke“ wurde eine kleine Wiesenfläche als „bunte mesophile Mähwiese“ eingestuft. Sie ist auf aufgrund der Seichtgründigkeit des Bodens und der geringeren Düngierzufuhr etwas magerer und fällt dem aufmerksamen Wanderer durch die hohe Dichte der Wiesenmargarite auf.

Bei der Speiselmühle im Distelbachtal tritt auf einer Parzelle der Bürstling als dominante Grasart in einer wechselfeuchten Wiese auf. Eine Wiesenfläche am Ameschlagerbach weist ein Mosaik aus Feuchtwiese und bürstlingsreichen trockenen Buckeln auf.

Westlich von Ameschlag befindet sich die größte noch erhaltene Feuchtwiese der Gemeinde. Sie ist charakterisiert durch einen kleinräumigen Wechsel von Feuchtplätzen mit trockenen Buckeln, auf denen der Bürstling dominiert. Zwischen Ameschlagerbach und den Ausläufern des Sternwaldes wurde einer der Parzellen noch nicht melioriert und sticht durch den Blütenreichtum hervor. Besonders zu erwähnen ist das Vorkommen der Narzisse.

Deutlich unter dem Potential des Raumes sind die **Laubholzbestände**, die in der Mehrzahl der erfassten Bestände von der Esche, der Birke und der Eiche dominierte Bestände darstellen. Meist sind diese Laubholzbestände nur als schmale Streifen den Fichtenbeständen vorgelagert. Innerhalb des geschlossenen Waldgebietes im Sternwald sind um den Hirschberg zwei größere Mischwaldinseln besonders hervorzuheben, das es sich um 100-jährige Bestände handelt, in denen die Buche mit Exemplaren bis 70cm Stammdurchmesser die herrschende Baumart ist.

Insgesamt wurden 69 **markante Einzelbäume** erfasst, von denen wohl einige noch ein paar Jährchen erhalten bleiben müssen bis sie von den Besuchern der Gemeinde als landschaftsbestimmende Elemente wahrgenommen werden.

Begründung für die Gliederung in Teilgebiete

Bei der Gliederung der Teilgebiete wurde weitgehend den Grenzen der Raumeinheiten gefolgt. Die Teilgebiete (1) und (2) liegen in der Raumeinheit „Südliche Böhmerwaldausläufer“, das Teilgebiet (3) liegt mit einer Teilfläche in der Raumeinheit „Böhmerwald“ und mit einer weiteren Teilfläche dem so genannten Brunwald in der Raumeinheit „Südliche Böhmerwaldausläufer“.

Die Abgrenzung der Teilgebiete erfolgte nach einem Kriterienbündel. Als erstes und wichtigstes Kriterium wurde die Zugehörigkeit zu einer der genannten Raumeinheiten gewählt. Daraus hätte sich eine Gliederung in zwei Teilgebiete ergeben.

Als nächstes teilendes Kriterium wurde das Verhältnis Wald/landwirtschaftlich genutzte Fläche gewählt. Die der Raumeinheit „Böhmerwald“ zugeordnete Fläche des Gemeindegebietes wurde in der Folge in das Teilgebiet (3): „Geschlossenes Waldgebiet mit kleinen Rodungsinseln“ zugeordnet.

Die Raumeinheit „Südliche Ausläufer des Böhmerwaldes“ ist in der Gemeinde Vorderweißenbach durch die Teilgebiete (1): „Agrarisch intensiv genutzte Talbodenbereiche“ und das Teilgebiet (2): „Agrarisch genutzte Hochlagen mit hohem Anteil an Strukturelementen“ bzw. der Teilfläche „Brunnwald“ des Teilgebietes (3) „Geschlossenes Waldgebiet mit kleinen Rodungsinseln“ vertreten.

Das Teilgebiet (1) „Agrarisch intensiv genutzte Talbodenbereiche“ erstreckt sich über den Talboden des Weissenbaches und des Finsterholzbaches und reicht randlich noch etwas darüber hinaus, so zum Beispiel um Ortschlag. In dieser Untereinheit sind bis auf die Waldbestände südlich des Finsterholzbaches fast ausschließlich Intensivwiesen und Siedlungsbereiche als Nutzungsform vorhanden.

Das Teilgebiet (2) umfasst die, im Vergleich zu dem Teilgebiet (1) kleinteilige Landschaft um die Ortsteile Eberhartsschlag, Berhardschlag, Amesschlag, Geiserschlag und Altenschlag. Das Gebiet zeichnet sich durch eine Vielzahl von Resten von Lesesteinmauern Hecken bzw. Baumzeilen aus. Der Hauptteil diese Teilgebietes ist nach Süden exponiert.

Das Teilgebiet (3) „Geschlossene Waldgebiete mit kleinen Rodungsinseln“ umfasst den „Sternwald“, einem mehr oder weniger geschlossenen von der Fichte dominierten Hochwald mit kleinflächigen alten Buchenbeständen. Als zweite Teilfläche wurde der „Brunnwald“ diesem Teilgebiet zugeordnet, der fast zur Gänze aus Fichtenforsten besteht.

3.2 Naturschutzfachlich wertvolle Bereiche

Die aus naturschutzfachlicher Sicht bedeutsamsten Flächen sind neben dem Naturschutzgebiet „Moor bei Vorderweißenbach“ die wenigen verbliebenen Magerwiesen und Bürstlingsrasen. Obwohl es sich bei den Fragmenten von Lesesteinmauern im Teilgebiet (2) in erster Linie um sekundäre Strukturen handelt, da ein Großteil dieser Elemente erst nach der Beseitigung der Granitblöcke entstanden ist, stellen die Lesesteinmauern mit den darauf stockenden Hecken wichtige funktionale und landschaftsbildprägende Elemente dar.

3.3 Defizite und Ansatzpunkte für naturschutzfachliche Aufwertung

Anknüpfungspunkte für die Verbesserung der Situation stellen die noch vorhandenen Raine dar. Hierfür wäre eine Einschränkung der Düngung in den angrenzenden Wiesen und Äckern notwendig. Auf bereits sehr nährstoffreichen Wiesenrainen wären Heckenpflanzungen für die Gliederung der Landschaft zu empfehlen. Ein großes Potential für die naturschutzfachliche Aufwertung des Raumes liegt in der Anlage von naturnah gestalteten Waldrändern und Waldsäumen, da solche nur sehr vereinzelt im Teilgebiet (2) existieren.

Zumindest abschnittsweise wäre ein Rückbau der begradigten kleinen Zubringerbäche und eine Anlage von Uferbegleitgehölzen anzudenken. Das Vernässungspotential der bachnahen Wiesen wäre durch Aufgabe der Drainagen zumindest in Teilbereichen anzustreben.

Siehe auch Ziele in den Raumeinheiten „Südliche Böhmerwaldausläufer“ und „Böhmerwald“.

4 Verwendete Literatur und Quellenverzeichnis

4.1 Datengrundlagen

Vom Auftraggeber beigestellte Daten

- Farb-Orthophotos im Triangulierungsblattschnitt 1:5000, Bildflug: 16.08.2001 (© Land Oberösterreich)
- Digitale ÖK50 (kartographisches Modell KM50) im Blattschnitt TB20000 (© Bundesamt für Eich- und Vermessungswesen)
- Gemeindegrenzen aus der Digitalen Katastralmappe, Stand 06-2003 (© Bundesamt für Eich- und Vermessungswesen)
- Digitale Katastralmappe, Stand 06-2003 (© Bundesamt für Eich- und Vermessungswesen)
- 10m Höhenschichtlinien generiert aus dem Digitalen Höhemodell (© Bundesamt für Eich- und Vermessungswesen)
- Digitales Landschaftsmodell - Gewässernetz (© Bundesamt für Eich- und Vermessungswesen)
- Naturschutzfachliche Raumgliederung Oberösterreichs, Stand 01-2009 (© Land Oberösterreich)
- Flächenwidmungsplan der Stadtgemeinde Vorderweißenbach, genehmigt durch die OÖ Landesregierung

4.2 Literaturverzeichnis

BMLF BUNDESMINISTERIUM FÜR LAND- UND FORSTWIRTSCHAFT (Hrsg.; 1997):
Hydrographisches Jahrbuch von Österreich 1994. Herausgegeben vom
Hydrographischen Zentralbüro im Bundesministerium für Land- und Forstwirtschaft,
Wien.

DIGITALES OBERÖSTERREICHISCHES RAUM-INFORMATION-SYSTEM [DORIS]. [URL:
<http://doris.ooe.gv.at>].

GEOGRAPHISCHES INST. ED. HÖLZEL (1996): Neuer Kozenn Atlas; Ed. Hölzel ges.m.b.H., Wien.

MUCINA L., G. GRABHER und T. ELLMAUER (Hrsg.; 1993): Die Pflanzengesellschaften
Österreichs Teil I bis III. - Gustav Fischer Verlag Stuttgart - New York.

UMWELTBUNDESAMT (UBA, Hrsg.; 1987): Biotopkartierung. Stand und Empfehlungen. -
Herausgegeben vom Umweltbundesamt Wien in Zusammenarbeit mit dem
Österreichischen Institut für Raumplanung ÖIR, Wien.

UMWELTBUNDESAMT (UBA, Hrsg.; 1989): Biotoptypen in Österreich. Vorarbeiten zu einem
Katalog. - Herausgegeben vom Umweltbundesamt Wien, Wien.

UMWELTBUNDESAMT (UBA, Hrsg.; 1989): Kartierung ausgewählter Kulturlandschaften
Österreichs. - Herausgegeben vom Umweltbundesamt Wien, Wien.

4.3 Sonstige Quellen

- Internet-Abfrage: <http://doris.ooe.gv.at>, besucht am 08.10.2007
- Internet-Abfrage der NALA-Daten: <http://www.ooe.gv.at/natur/nala/index.htm>, besucht am 08.10.2007
- Internet-Abfrage GENISYS - GEographisches Naturschutz-Informationen-SYSTEM: <http://www.ooe.gv.at/natur/genisys>, besucht am 08.10.2007
- Internet-Abfrage: <http://www.ooe.gv.at>, besucht am 08.10.2007
- Internet-Abfrage: <http://www.statistik.at>, besucht am 08.10.2007
- Internet-Abfrage: <http://www.zamg.ac.at>, besucht am 08.10.2007
- Internet-Abfrage: <http://www.vorderweissenbach.at>, besucht am 08.10.2007
- Internet-Abfrage:

Anhang 1

Fotodokumentation



Abb. 1: Feldgehölze auf Geländeböschungen an der Straße nach Guglwald (Foto: AVL)



Abb. 2: Wiesenbach in Amessschlag (Foto: AVL)



Abb. 3: Anmoorige Wiese mit Birkengehölz (Foto: AVL)



Abb. 4: Stufenrainlandschaft in Eberhartschlag (Foto: AVL)



Abb. 5: Laubwaldinseln in Berhardschlag (Foto: AVL)



Abb. 6: Baumreihe in Wiesenlandschaft bei Stumpten (Foto: AVL)



Abb. 7: Wald-Läusekraut in Feuchtwiese (Foto: AVL)



Abb. 8 Knabenkraut in Feuchtwiese(Foto: AVL)



Abb. 9: Bachbett des Gaisbaches (Foto: AVL)



Abb. 10: Steinerne Mühl an der Gemeindegrenze (Foto: AVL)



Abb. 11: Drainage eines der letzten Feuchtwiesenreste (Foto: AVL)



Abb. 12: Fischteich mit schmalem Schilfbestand (Foto: AVL)



Abb. 13: Fischteich am Finsterholzbach (Foto: AVL)



Abb. 14: Wagnerbach kurz vor der Mündung (Foto: AVL)



Abb. 15: Steinmauer mit Bürstlingsrasen auf der Mauerkrone (Foto: AVL)



Abb. 16: Weißbach bei der Mündung des Wagnerbaches (Foto: AVL)



Abb. 17: Rotschwingelwiese knapp vor Vorderweißenbach (Foto: AVL)



Abb. 18: Schwarze Teufelskralle in der Rotschwingelwiese bei Vorderweißenbach (Foto: AVL)

Anhang 2

Beschreibung der Einzelflächen

Gemeinde: **41625 Vorderweißenbach**

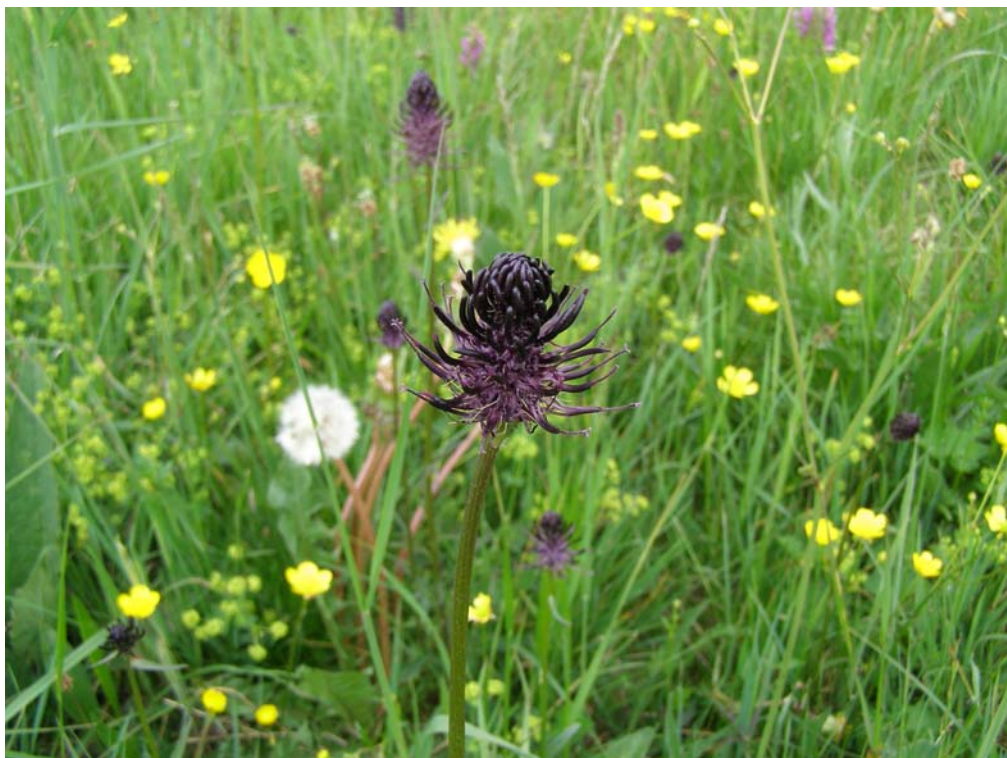
Bezirk: **Urfahr-Umgebung**

lfd. Nummer: **1** Fläche: in m² **7157** Länge in m: **0**
 Bestandestyp: **030802 Mesophile, "bunte" Fettwiese und die meisten Magerrasen, -weiden**
 Charakteristik: In der kleinen Rodungsinsel ca. 150m südwestlich des Gasthofes Waldschenke, direkt neben dem Wanderweg nach Amessschlag gelegene magere Wiese, die sich durch das reichliche Vorkommen der Wiesen-Margarite deutlich von den restlichen Wiesenflächen der Gemeinde unterscheidet. Wie bei allen weniger stark nährstoffversorgten Wiesen ist die Grasnarbe nicht vollkommen geschlossen und der Bewuchs erscheint eher niedrig und schütter.
 Bearbeiter: AVL Bert Mair

lfd. Nummer: **2** Fläche: in m² **9840** Länge in m: **0**
 Bestandestyp: **030801 Trocken-, Halbtrockenrasen und Grusfluren einschließlich der bodensauren Halbtrockenrasen und (Silikat-)Grusfluren**
 Charakteristik: Die wohl aus naturschutzfachlicher Sicht interessanteste Wiese in der Gemeinde Vorderweißenbach liegt direkt nördlich der Bundesstraße, etwa 2km vor dem Ortszentrum von Vorderweißenbach. Auf einem leicht geneigten, südwestexponierten Hang herrschen offensichtlich magere Nährstoffverhältnisse und die Vegetation entspricht einer Rotschwingelwiese mit einem Massenvorkommen der Schwarzen Teufelskralle. Als dominante Grasart tritt der namensgebende Rotschwingel auf. Der Orchideenreichtum dieser Wiese in Verbindung mit der für die Hochlagen des Mühlviertels früher typischen Artenzusammensetzung machen diese Wiese zu einem unbedingt schützenswertem Kleinod in der Landschaft der Gemeinde Vorderweißenbach.
 Bearbeiter: AVL Bert Mair

lfd. Nummer: **3** Fläche: in m² **3544** Länge in m: **0**
 Bestandestyp: **030301 Sukzessionsfläche des feuchten und nassen Extensivgrünlandes mit oder ohne jüngerem Gehölzaufwuchs**
 Charakteristik: Brachgefallene Feuchtwiese im Tal des Distelbaches bei Unterbrunnwald. Die stark durchfeuchteten Unterhangbereiche waren früher wohl einmal als feuchte Bürstlingsrasen genutzt worden. Zur Zeit liegt die Fläche schon über mehrere Jahre brach und die Artengarnitur wird vom Reitgras und stellenweise vom Pfeifengras dominiert. Recht häufig tritt auch das Weiche Honiggras auf.
 Bearbeiter: AVL Bert Mair

lfd. Nummer: **4** Fläche: in m² **7895** Länge in m: **0**
 Bestandestyp: **030301 Sukzessionsfläche des feuchten und nassen Extensivgrünlandes mit oder ohne jüngerem Gehölzaufwuchs**
 Charakteristik: Feuchte Wiesenbrache am Distelbach bei der Speiselmühle. Die direkt am Distelbach gelegenen Wiesenflächen waren zumindest früher regelmäßig überschwemmt. In der Artenzusammensetzung fällt das relativ häufige Auftreten des Bürstlings und der für die nährstoffarmen aber häufig überschwemmten Wiesen des Mühlviertels typischen Arten wie Rasen-Schmiele, Schlangen-Knöterich, Großer Wiesenknopf und Fadenbinse auf. Zumindest in kleine Teilbereichen verbuscht die Fläche mit Weiden und Schwarzerlenaufwuchs.
 Bearbeiter: AVL Bert Mair

lfd. Nummer: **5** Fläche: in m² **8406** Länge in m: **0**
 Bestandestyp: **030803 Borstgrasrasen, bodensaure Zwergstrauchheide**
 Charakteristik: Bürstlingsrasen bei der Speiselmühle. Diese Parzelle knapp oberhalb des immer wieder einmal überschwemmten Talbodens wurde offensichtlich kaum aufgedüngt. Die Artengarnitur weist auf eine Übergangssituation zwischen Bürstlingsrasen und Rotschwingelwiese hin. Die Fläche grenzt direkt an die unter der Nummer 3 beschriebene Feuchtwiesenbrache und ist in Verbindung mit dieser als schützenswert einzustufen.
 Bearbeiter: AVL Bert Mair

lfd. Nummer: **6** Fläche: in m² **3263** Länge in m: **0**
 Bestandestyp: **0307 Feuchtes und nasses Extensivgrünland**
 Charakteristik: Artenreiche Feuchtwiese, bei Kohlbach, mit fleckenweiser Dominanz der Braunsegge und weiteren Arten der sauren Kleinseggenrieder. Leider wurde diese Fläche im Jahr 2009 drainagiert und wird aufgrund der Entwässerung ihre Artengarnitur verlieren. Wie das Foto im Anhang des Berichtes zeigt ist eine durchaus beachtliche Torfmächtigkeit in diesem Boden gegeben.
 Bearbeiter: AVL Bert Mair

lfd. Nummer: **7** Fläche: in m² **4489** Länge in m: **0**

Bestandestyp: **0307 Feuchtes und nasses Extensivgrünland**

Charakteristik: Artenreiche Feuchtwiese am Wagnerbach mit Breitblättrigem Knabenkraut und Wald-Läusekraut. Einige zentrale Stellen weisen auf anmoorige Verhältnisse hin, da Seggen wie die Braunsegge und die Igelsegge dominieren. Randlich entspricht die Vegetation eher einem feuchten Bürstlingsrasen. Die an die intensiv genutzten Talbodenwiesen angrenzenden Bereiche werden von der Waldsimse dominiert.

Bearbeiter: AVL Bert Mair

lfd. Nummer: **8** Fläche: in m² **1205** Länge in m: **0**

Bestandestyp: **0201 Kleinstwaldfläche ("Feldgehölz"), Gebüsch oder Baumgruppe unter 1000m²**

Charakteristik: Birken dominiertes Feldgehölz auf einer steilen Geländeböschung in Hinterweißenbach. Auf einer trockenen und von anstehendem Gestein geprägten Kuppe stockt dieses für die Landschaft des Mühlviertels typisch ausgebildete Kleingehölz.

Bearbeiter: AVL Bert Mair

lfd. Nummer: **9** Fläche: in m² **989** Länge in m: **0**

Bestandestyp: **0201 Kleinstwaldfläche ("Feldgehölz"), Gebüsch oder Baumgruppe unter 1000m²**

Charakteristik: Heterogenes Feldgehölz an einem kleinen Graben. Zum Teil mit alten Schwarzerlen und stellenweise mit Jungwuchs und dichter Krautschicht.

Bearbeiter: AVL Bert Mair

lfd. Nummer: **10** Fläche: in m² **951** Länge in m: **0**

Bestandestyp: **0201 Kleinstwaldfläche ("Feldgehölz"), Gebüsch oder Baumgruppe unter 1000m²**

Charakteristik: Altbaumgruppe in direktem Anschluss an ein Gartengrundstück.

Bearbeiter: AVL Bert Mair

lfd. Nummer: **11** Fläche: in m² **905** Länge in m: **0**

Bestandestyp: **0201 Kleinstwaldfläche ("Feldgehölz"), Gebüsch oder Baumgruppe unter 1000m²**

Charakteristik: Böschung mit sehr lichtem Gehölzbestand. Nur wenige Altbäume und dazwischen sehr viele offene Stellen.

Bearbeiter: AVL Bert Mair

lfd. Nummer: **12** Fläche: in m² **874** Länge in m: **0**

Bestandestyp: **0201 Kleinstwaldfläche ("Feldgehölz"), Gebüsch oder Baumgruppe unter 1000m²**

Charakteristik: Feldgehölz aus mächtigen Altbäumen. Darunter eine dichte Strauchschicht.

Bearbeiter: AVL Bert Mair

lfd. Nummer: **13** Fläche: in m² **803** Länge in m: **0**

Bestandestyp: **0201 Kleinstwaldfläche ("Feldgehölz"), Gebüsch oder Baumgruppe unter 1000m²**

Charakteristik: Schwarzerlenbestand in einer sehr feuchten Wiese, wahrscheinlich aufgeforstet. Der Unterwuchs weist stellenweise noch auf anmoorige Verhältnisse hin.

Bearbeiter: AVL Bert Mair

lfd. Nummer: **14** Fläche: in m² **734** Länge in m: **0**

Bestandestyp: **0201 Kleinstwaldfläche ("Feldgehölz"), Gebüsch oder Baumgruppe unter 1000m²**

Charakteristik: Altbaumgruppe mit Strauchschicht aus Holunder und ruderalisierter Krautschicht.

Bearbeiter: AVL Bert Mair

lfd. Nummer: **15** Fläche: in m² **683** Länge in m: **0**

Bestandestyp: **0201 Kleinstwaldfläche ("Feldgehölz"), Gebüsch oder Baumgruppe unter 1000m²**

Charakteristik: Sehr junger Gehölzbestand ohne Altbäume.

Bearbeiter: AVL Bert Mair

lfd. Nummer: **16** Fläche: in m² **599** Länge in m: **0**

Bestandestyp: **0201 Kleinstwaldfläche ("Feldgehölz"), Gebüsch oder Baumgruppe unter 1000m²**

Charakteristik: Feldgehölz mit wenigen Altbäumen, aber dichtem Strauchunterwuchs.

Bearbeiter: AVL Bert Mair

lfd. Nummer: **17** Fläche: in m² **554** Länge in m: **0**

Bestandestyp: **0201 Kleinstwaldfläche ("Feldgehölz"), Gebüsch oder Baumgruppe unter 1000m²**

Charakteristik: Feldgehölz aus Buche und Fichte.

Bearbeiter: AVL Bert Mair

lfd. Nummer:	18	Fläche: in m ²	521	Länge in m:	0
Bestandestyp:	0201 Kleinstwaldfläche ("Feldgehölz"), Gebüsch oder Baumgruppe unter 1000m²				
Charakteristik:	Altbaumgruppe mit wenig Strauchunterwuchs.				
	Bearbeiter: AVL Bert Mair				
lfd. Nummer:	19	Fläche: in m ²	518	Länge in m:	0
Bestandestyp:	0201 Kleinstwaldfläche ("Feldgehölz"), Gebüsch oder Baumgruppe unter 1000m²				
Charakteristik:	Altbaumgruppe, in Verlängerung einer Altbaumzeile.				
	Bearbeiter: AVL Bert Mair				
lfd. Nummer:	20	Fläche: in m ²	464	Länge in m:	0
Bestandestyp:	0201 Kleinstwaldfläche ("Feldgehölz"), Gebüsch oder Baumgruppe unter 1000m²				
Charakteristik:	Altbaumgruppe mit dichter Strauchschicht im Unterwuchs.				
	Bearbeiter: AVL Bert Mair				
lfd. Nummer:	21	Fläche: in m ²	458	Länge in m:	0
Bestandestyp:	0201 Kleinstwaldfläche ("Feldgehölz"), Gebüsch oder Baumgruppe unter 1000m²				
Charakteristik:	Altbaumgruppe mit wenig Strauchunterwuchs.				
	Bearbeiter: AVL Bert Mair				
lfd. Nummer:	22	Fläche: in m ²	427	Länge in m:	0
Bestandestyp:	0201 Kleinstwaldfläche ("Feldgehölz"), Gebüsch oder Baumgruppe unter 1000m²				
Charakteristik:	Altbaumgruppe an einem Feldweg.				
	Bearbeiter: AVL Bert Mair				
lfd. Nummer:	23	Fläche: in m ²	421	Länge in m:	0
Bestandestyp:	0201 Kleinstwaldfläche ("Feldgehölz"), Gebüsch oder Baumgruppe unter 1000m²				
Charakteristik:	Altbaumgruppe an einem Feldweg.				
	Bearbeiter: AVL Bert Mair				
lfd. Nummer:	24	Fläche: in m ²	363	Länge in m:	0
Bestandestyp:	0201 Kleinstwaldfläche ("Feldgehölz"), Gebüsch oder Baumgruppe unter 1000m²				
Charakteristik:	Feldgehölz, das als kleine Insel dem in mehrere Zungen aufgelösten Wald vorgelagert ist. Vorwiegend Eschen-Alt bäume.				
	Bearbeiter: AVL Bert Mair				
lfd. Nummer:	25	Fläche: in m ²	360	Länge in m:	0
Bestandestyp:	0201 Kleinstwaldfläche ("Feldgehölz"), Gebüsch oder Baumgruppe unter 1000m²				
Charakteristik:	Feldgehölz mit zahlreichen Alt bäumen, direkt an der Straße gelegen.				
	Bearbeiter: AVL Bert Mair				
lfd. Nummer:	26	Fläche: in m ²	272	Länge in m:	0
Bestandestyp:	0201 Kleinstwaldfläche ("Feldgehölz"), Gebüsch oder Baumgruppe unter 1000m²				
Charakteristik:	Kleines Feldgehölz, vorwiegend aus Esche. Der Gehölzbestand ist einer dichten Baumreihe vorgelagert und bildet zusammen mit dieser eine sehr landschaftsbildprägende Gehölzkulisse.				
	Bearbeiter: AVL Bert Mair				
lfd. Nummer:	27	Fläche: in m ²	139	Länge in m:	0
Bestandestyp:	0401 Stehendes Gewässer				
Charakteristik:	Relativ naturnah gestalteter Teich in einem kleinen Gehölzbestand.				
	Bearbeiter: AVL Bert Mair				
lfd. Nummer:	28	Fläche: in m ²	293	Länge in m:	0
Bestandestyp:	0401 Stehendes Gewässer				
Charakteristik:	Relativ naturnah gestalteter Teich in einem kleinen Gehölzbestand.				
	Bearbeiter: AVL Bert Mair				
lfd. Nummer:	29	Fläche: in m ²	282	Länge in m:	0
Bestandestyp:	0401 Stehendes Gewässer				
Charakteristik:	Naturnah ausgestalteter Fischteich am Rande eines von Schwarzerle dominierten Feuchtwaldbereiches.				
	Bearbeiter: AVL Bert Mair				

lfd. Nummer:	30	Fläche: in m ²	62	Länge in m:	0
Bestandestyp:	0401 Stehendes Gewässer				
Charakteristik:	Naturnah ausgestalteter Fischteich am Rande eines von Schwarzerle dominierten Feuchtwaldbereiches.				
	Bearbeiter: AVL Bert Mair				
lfd. Nummer:	31	Fläche: in m ²	347	Länge in m:	0
Bestandestyp:	0401 Stehendes Gewässer				
Charakteristik:	Teil der Teichanlage bei der Einfahrt nach Vorderweißenbach. In Teilbereichen naturnahe Ufergestaltung, wengleich kein Flachufer ausgebildet ist. An den Ufern abschnittsweise Gebüschbewuchs.				
	Bearbeiter: AVL Bert Mair				
lfd. Nummer:	32	Fläche: in m ²	210	Länge in m:	0
Bestandestyp:	0401 Stehendes Gewässer				
Charakteristik:	Teil der Teichanlage bei der Einfahrt nach Vorderweißenbach. In Teilbereichen naturnahe Ufergestaltung, wengleich kein Flachufer ausgebildet ist. An den Ufern abschnittsweise Gebüschbewuchs.				
	Bearbeiter: AVL Bert Mair				
lfd. Nummer:	33	Fläche: in m ²	65	Länge in m:	0
Bestandestyp:	0401 Stehendes Gewässer				
Charakteristik:	Teil der Teichanlage bei der Einfahrt nach Vorderweißenbach. In Teilbereichen naturnahe Ufergestaltung, wengleich kein Flachufer ausgebildet ist. An den Ufern abschnittsweise Gebüschbewuchs.				
	Bearbeiter: AVL Bert Mair				
lfd. Nummer:	34	Fläche: in m ²	565	Länge in m:	0
Bestandestyp:	0401 Stehendes Gewässer				
Charakteristik:	Teil der Teichanlage bei der Einfahrt nach Vorderweißenbach. In Teilbereichen naturnahe Ufergestaltung, wengleich kein Flachufer ausgebildet ist. An den Ufern abschnittsweise Gebüschbewuchs.				
	Bearbeiter: AVL Bert Mair				
lfd. Nummer:	35	Fläche: in m ²	90	Länge in m:	0
Bestandestyp:	0401 Stehendes Gewässer				
Charakteristik:	Fischteich mit kleiner Gehölzgruppe am Südufer.				
	Bearbeiter: AVL Bert Mair				
lfd. Nummer:	36	Fläche: in m ²	56	Länge in m:	0
Bestandestyp:	0401 Stehendes Gewässer				
Charakteristik:	Sehr kleiner, aber weitgehend naturnaher Teich in der Nähe des Distelbaches. Dichter Bewuchs mit Uferhochstauden auf den nicht allzu steilen Uferböschungen. Das Südufer grenzt an einen dichten Bestand mit Bruchweide.				
	Bearbeiter: AVL Bert Mair				
lfd. Nummer:	37	Fläche: in m ²	192	Länge in m:	0
Bestandestyp:	0401 Stehendes Gewässer				
Charakteristik:	Fischteich innerhalb eines dichten Gehölzbestandes.				
	Bearbeiter: AVL Bert Mair				
lfd. Nummer:	38	Fläche: in m ²	154	Länge in m:	0
Bestandestyp:	0401 Stehendes Gewässer				
Charakteristik:	Fischteich innerhalb eines dichten Gehölzbestandes.				
	Bearbeiter: AVL Bert Mair				
lfd. Nummer:	39	Fläche: in m ²	270	Länge in m:	0
Bestandestyp:	0401 Stehendes Gewässer				
Charakteristik:	Teich ohne jeglichen Ufergehölz. Ufergestaltung naturfern.				
	Bearbeiter: AVL Bert Mair				
lfd. Nummer:	40	Fläche: in m ²	312	Länge in m:	0
Bestandestyp:	0401 Stehendes Gewässer				
Charakteristik:	Fischteich in dichtem Waldbestand mit dicht bewachsenen Uferböschungen.				
	Bearbeiter: AVL Bert Mair				

lfd. Nummer:	41	Fläche: in m ²	74	Länge in m:	0
Bestandestyp:	0401 Stehendes Gewässer				
Charakteristik:	Kleiner Fischteich ohne jeglichen Ufergehölzbestand.				
	Bearbeiter: AVL Bert Mair				
lfd. Nummer:	42	Fläche: in m ²	86	Länge in m:	0
Bestandestyp:	0401 Stehendes Gewässer				
Charakteristik:	Kleiner Teich am Waldrand gelegen; stark beschattet.				
	Bearbeiter: AVL Bert Mair				
lfd. Nummer:	43	Fläche: in m ²	41	Länge in m:	0
Bestandestyp:	0401 Stehendes Gewässer				
Charakteristik:	Kleiner Teich am Waldrand gelegen; stark beschattet.				
	Bearbeiter: AVL Bert Mair				
lfd. Nummer:	44	Fläche: in m ²	44	Länge in m:	0
Bestandestyp:	0401 Stehendes Gewässer				
Charakteristik:	Kleiner Teich am Waldrand mit naturfern gestalteten Ufern.				
	Bearbeiter: AVL Bert Mair				
lfd. Nummer:	45	Fläche: in m ²	102	Länge in m:	0
Bestandestyp:	0401 Stehendes Gewässer				
Charakteristik:	Kleiner Teich innerhalb des dichten Waldgebietes.				
	Bearbeiter: AVL Bert Mair				
lfd. Nummer:	46	Fläche: in m ²	271	Länge in m:	0
Bestandestyp:	0401 Stehendes Gewässer				
Charakteristik:	Teich in unmittelbarer Hofnähe. Naturfern gestaltet.				
	Bearbeiter: AVL Bert Mair				
lfd. Nummer:	47	Fläche: in m ²	787	Länge in m:	0
Bestandestyp:	0401 Stehendes Gewässer				
Charakteristik:	Fischteich südlich des Sportplatzes mit dichtem Ufergehölz.				
	Bearbeiter: AVL Bert Mair				
lfd. Nummer:	48	Fläche: in m ²	585	Länge in m:	0
Bestandestyp:	0401 Stehendes Gewässer				
Charakteristik:	Fischteich südlich des Sportplatzes mit dichtem Ufergehölz.				
	Bearbeiter: AVL Bert Mair				
lfd. Nummer:	49	Fläche: in m ²	646	Länge in m:	0
Bestandestyp:	0401 Stehendes Gewässer				
Charakteristik:	Teich am Gaisbach, der möglicherweise als Rückhaltebecken genutzt wird. Zum Erhebungszeitpunkt ist der Teich nur mit einer geringen Wassermenge gefüllt, die steilen Uferpartien, die bei Füllung des Teiches unter Wasser zu liegen kommen, sind demnach vegetationsfrei.				
	Bearbeiter: AVL Bert Mair				
lfd. Nummer:	50	Fläche: in m ²	305	Länge in m:	0
Bestandestyp:	0401 Stehendes Gewässer				
Charakteristik:	Gärtnerisch gestalteter Schwimmteich.				
	Bearbeiter: AVL Bert Mair				
lfd. Nummer:	51	Fläche: in m ²	303	Länge in m:	0
Bestandestyp:	0401 Stehendes Gewässer				
Charakteristik:	Gärtnerisch gestalteter Schwimmteich.				
	Bearbeiter: AVL Bert Mair				

lfd. Nummer: **52** Fläche: in m² **2362** Länge in m: **0**
 Bestandestyp: **0401 Stehendes Gewässer**
 Charakteristik: Großer Teich beim Sägewerk am Wagnerbach. Wird als Speicherteich genutzt. Die Ufer sind sehr steil und weisen keinerlei Gehölzbewuchs auf.
 Bearbeiter: AVL Bert Mair

lfd. Nummer: **53** Fläche: in m² **103** Länge in m: **0**
 Bestandestyp: **0401 Stehendes Gewässer**
 Charakteristik: Kleiner Fischteich innerhalb des geschlossenen Waldes. Entsprechend hohe Beschattung der Wasseroberfläche.
 Bearbeiter: AVL Bert Mair

lfd. Nummer: **54** Fläche: in m² **622** Länge in m: **0**
 Bestandestyp: **0401 Stehendes Gewässer**
 Charakteristik: Naturferner Teich mit steilen Ufern und ohne Ufergehölz.
 Bearbeiter: AVL Bert Mair

lfd. Nummer: **55** Fläche: in m² **58** Länge in m: **0**
 Bestandestyp: **0401 Stehendes Gewässer**
 Charakteristik: Kleiner Fischteich ohne Uferbewuchs.
 Bearbeiter: AVL Bert Mair

lfd. Nummer: **56** Fläche: in m² **269** Länge in m: **0**
 Bestandestyp: **0401 Stehendes Gewässer**
 Charakteristik: Fischteich, an dessen Nordufer ein dichter Gehölzbestand stockt.
 Bearbeiter: AVL Bert Mair

lfd. Nummer: **57** Fläche: in m² **2248** Länge in m: **0**
 Bestandestyp: **0401 Stehendes Gewässer**
 Charakteristik: Großer Fischteich mit weitgehend naturferner Ufergestaltung. Nur das Ostufer weist einen schmalen Streifen mit Schilfbewuchs auf. Auf der Uferoberkante stocken kleine Schwarzerlen.
 Bearbeiter: AVL Bert Mair

lfd. Nummer: **58** Fläche: in m² **231** Länge in m: **0**
 Bestandestyp: **0401 Stehendes Gewässer**
 Charakteristik: Teich mit steilen Ufern. Kurze Uferabschnitte sind relativ naturnah. Kein Ufergehölz vorhanden.
 Bearbeiter: AVL Bert Mair

lfd. Nummer: **59** Fläche: in m² **15886** Länge in m: **0**
 Bestandestyp: **0301 Moor**
 Charakteristik: Moor das mit Verordnung der Oö. Landesregierung, 042/2005 in der Gemeinde Vorderweißenbach als Naturschutzgebiet festgestellt wird.
 Bearbeiter: AVL Bert Mair

lfd. Nummer: **60** Fläche: in m² **38980** Länge in m: **0**
 Bestandestyp: **0307 Feuchtes und nasses Extensivgrünland**
 Charakteristik: Ausgedehnte Sumpfwiesen in enger Verzahnung mit feuchten Bürstlingsrasen. Sehr artenreich und vor allem im westlichen Teil von mehreren kleinen Gräben durchzogen.
 Bearbeiter: AVL Bert Mair

lfd. Nummer: **61** Fläche: in m² **15755** Länge in m: **0**
 Bestandestyp: **0307 Feuchtes und nasses Extensivgrünland**
 Charakteristik: Feuchtwiese mit trockenen Buckeln auf denen der Bürstling dominiert. Besonders bemerkenswert ist das Auftreten der Narzisse.
 Bearbeiter: AVL Bert Mair

lfd. Nummer: **62** Fläche: in m² **210883** Länge in m: **0**
 Bestandestyp: **0103 Laub-Nadel-Mischwald/Laub-Nadelholz-Mischforst**
 Charakteristik: Große zusammenhängende alte Mischwaldfläche mit sehr alten Exemplaren der Buche.
 Bearbeiter: AVL Bert Mair

lfd. Nummer:	63	Fläche: in m ²	116196	Länge in m:	0
Bestandestyp:	0103 Laub-Nadel-Mischwald/Laub-Nadelholz-Mischforst				
Charakteristik:	Etwa 100-jähriger Buchen-Fichten-Mischwald.				
	Bearbeiter: AVL Bert Mair				
lfd. Nummer:	64	Fläche: in m ²	1205	Länge in m:	1205
Bestandestyp:	0402 Fließendes Gewässer				
Charakteristik:	Kleiner, nur bis zu 0,5m breiter Wiesenbach, der ca. 0,5m unter Flur liegt. Einzelne Gebüschgruppen stocken an den Uferkanten. Der Großteil der Ufer ist allerdings von Fettwiesenarten bewachsen. (siehe Aufnahmepunkt ep_id: 41625001)				
	Bearbeiter: AVL Bert Mair				
lfd. Nummer:	65	Fläche: in m ²	776	Länge in m:	776
Bestandestyp:	0402 Fließendes Gewässer				
Charakteristik:	In einem ca. 4m tiefen Graben eingeschnitten mit einem sehr abwechslungsreichen Bachbett mit vielen kleinen Stufen. z.T. sind kleinere Blöcke und kleine Kiesanlandungen vorhanden. An den Ufern sind dichte Hochstaudenfluren ausgebildet. (siehe Aufnahmepunkt 41625002)				
	Bearbeiter: AVL Bert Mair				
lfd. Nummer:	66	Fläche: in m ²	3477	Länge in m:	1159
Bestandestyp:	0402 Fließendes Gewässer				
Charakteristik:	Steinerne Mühl an der Gemeindegrenze zu Schöneegg. Ca. 5m breites Bachbett mit kiesiger Sohle. Die Ufer sind nur im Bereich der Straßenquerung durch Blockwurf gesichert. Das Ufergehölz bilden Gruppen von Schwarzerlen. (siehe Aufnahmepunkt 41625003)				
	Bearbeiter: AVL Bert Mair				
lfd. Nummer:	67	Fläche: in m ²	669	Länge in m:	223
Bestandestyp:	0402 Fließendes Gewässer				
Charakteristik:	Steinerne Mühl an der Gemeindegrenze zu Schöneegg. Ca. 5m breites Bachbett mit kiesiger Sohle. Das Ufergehölz bilden alte Schwarzerlen. (siehe Aufnahmepunkt 41625004)				
	Bearbeiter: AVL Bert Mair				
lfd. Nummer:	68	Fläche: in m ²	1524	Länge in m:	1524
Bestandestyp:	0402 Fließendes Gewässer				
Charakteristik:	Unterlauf des Siebachs. Ca. 1m breiter Wiesenbach, dessen Bachbett leicht pendelnd ca. 0,5m unter Flur liegt. Sehr schnell fließend. Dichter Uferhochstaudensaum mit Mädesüß und Dotterblume. An den Uferoberkanten stocken nur sehr vereinzelt kleine Gruppen von Schwarzerlen. (siehe Aufnahmepunkt 41625005)				
	Bearbeiter: AVL Bert Mair				
lfd. Nummer:	69	Fläche: in m ²	1858	Länge in m:	929
Bestandestyp:	0402 Fließendes Gewässer				
Charakteristik:	Gaisbach. Stark strömender 1 bis 2m breiter Bach mit blockig kiesiger Sohle. Dichtes Ufergehölz aus vorwiegend Schwarzerle und Traubenkirsche in dem Abschnitt außerhalb des geschlossenen Waldgebietes. Innerhalb des Waldgebietes ist der Gaisbach ein typischer Mühlviertler Bach mit sehr strukturreichem Bachbett. (siehe Aufnahmepunkt 41625007)				
	Bearbeiter: AVL Bert Mair				
lfd. Nummer:	70	Fläche: in m ²	3615	Länge in m:	3615
Bestandestyp:	0402 Fließendes Gewässer				
Charakteristik:	Der Amesschlager Bach verläuft als kleiner Wiesenbach mit einem 1m breiten Bachbett und kiesiger Sohle entlang des Weilers Amessschlag. Nur abschnittsweise stocken einzelne Gehölzgruppen (vorwiegend Schwarzerle) an den Uferoberkanten. (siehe Aufnahmepunkt 41625008)				
	Bearbeiter: AVL Bert Mair				
lfd. Nummer:	71	Fläche: in m ²	253	Länge in m:	253
Bestandestyp:	0402 Fließendes Gewässer				
Charakteristik:	Ausleitung des Amesschlager Baches. Ca. 1,5m breit. Dichter Uferhochstaudensaum (Mädesüß). Abschnittsweise mit Holzschalensicherung der Prallufer. (siehe Aufnahmepunkt 41625009)				
	Bearbeiter: AVL Bert Mair				

lfd. Nummer:	72	Fläche: in m ²	1654	Länge in m:	1654
Bestandestyp:	0402 Fließendes Gewässer				
Charakteristik:	Steinbach. In der außerhalb der Fichtenforste verlaufenden Strecke hat der Steinbach ein ca. 1m breites Bachbett und eine Wassertiefe bis 50cm. Die Ufer sind abschnittsweise mit Hochstauden bewachsen. Im Wasserkörper ist zumindest in Teilbereichen ein dichter Bewuchs mit submerser Vegetation, vor allem Schild-Hahnenfuss gegeben. (siehe Aufnahmepunkt 41625010)				
	Bearbeiter: AVL Bert Mair				
lfd. Nummer:	73	Fläche: in m ²	6066	Länge in m:	3033
Bestandestyp:	0402 Fließendes Gewässer				
Charakteristik:	Finsterholzbach mit einem 1 bis 2m breiten Bachbett, schottriger Sohle und einem dichten Bewuchs der Ufer mit Uferhochstauden. Sehr strukturreiches Bett mit zahlreichen kleineren Kies- und Sandanlandungen. Relativ langsam fließend. (siehe Aufnahmepunkt 41625011)				
	Bearbeiter: AVL Bert Mair				
lfd. Nummer:	74	Fläche: in m ²	731	Länge in m:	731
Bestandestyp:	0402 Fließendes Gewässer				
Charakteristik:	Wagnerbach kurz vor der Mündung in den Weißenbach. 1m breiter weitgehend kanalisierter und begradigter Wiesenbach. An den übersteilten Ufern einige Uferhochstauden, aber kein Gehölzbewuchs. (siehe Aufnahmepunkt 41625012)				
	Bearbeiter: AVL Bert Mair				
lfd. Nummer:	75	Fläche: in m ²	1229	Länge in m:	1229
Bestandestyp:	0402 Fließendes Gewässer				
Charakteristik:	Wagnerbach oberhalb des Sägewerks. In der Tiefenlinie eines sanften Muldentaales leicht pendelnder Wiesenbach mit einem 0,5 - 1m breiten Bachbett. Nur abschnittsweise Bestockung der Ufer mit Schwarzerlen. (siehe Aufnahmepunkt 41625013)				
	Bearbeiter: AVL Bert Mair				
lfd. Nummer:	76	Fläche: in m ²	406	Länge in m:	406
Bestandestyp:	0402 Fließendes Gewässer				
Charakteristik:	Kleines Gerinne an der Grenze zwischen Geierschlag und Altenschlag. Nur ca. 0,7m breites, teils von Hochstauden gänzlich beschattetes Bachbett. Der Bach durchfließt einen dem Fichtenforst vorgelagerten Schwarzerlenbestand. (siehe Aufnahmepunkt 41625014)				
	Bearbeiter: AVL Bert Mair				
lfd. Nummer:	77	Fläche: in m ²	1150	Länge in m:	575
Bestandestyp:	0402 Fließendes Gewässer				
Charakteristik:	Altenschlagerbach. Stark pendelnder Verlauf innerhalb eines alten Bachgehölzes aus Eschen und Schwarzerlen. Bett und Sohle sehr strukturreich mit vielen kleinen Anlandungen und Blöcken bzw. Flachwasserbereichen. (siehe Aufnahmepunkt 41625015)				
	Bearbeiter: AVL Bert Mair				
lfd. Nummer:	78	Fläche: in m ²	1175	Länge in m:	1175
Bestandestyp:	0402 Fließendes Gewässer				
Charakteristik:	Wagnerbach oberster Abschnitt. In der Tiefenlinie eines sanften Muldentaales leicht pendelnder Wiesenbach mit einem 30cm breiten Bachbett. Nur abschnittsweise Bestockung der Ufer mit Schwarzerlen. Großteils verläuft der Bach in einem dichten Fichtenforst. (siehe Aufnahmepunkt 41625016)				
	Bearbeiter: AVL Bert Mair				
lfd. Nummer:	79	Fläche: in m ²	166	Länge in m:	166
Bestandestyp:	0402 Fließendes Gewässer				
Charakteristik:	Matzenbachl (Unterlauf). Kanalisierter und begradigter Bachlauf, teils mit 1m hohen Blocksteinmauern. Sohle mit zahlreichen 20cm hohen Schwellen. (siehe Aufnahmepunkt 41625017)				
	Bearbeiter: AVL Bert Mair				
lfd. Nummer:	80	Fläche: in m ²	2587	Länge in m:	2587
Bestandestyp:	0402 Fließendes Gewässer				
Charakteristik:	Matzenbachl (Mittellauf). Naturnaher Waldbach mit bis zu 3m breitem Bachbett. Sohle kiesig-sandig. Mehrere Unterspülungen der Ufer. Anlandungen auf den Innenbögen. Teils dichter Bewuchs mit Bitterem Schaumkraut. (siehe Aufnahmepunkt 41625018)				
	Bearbeiter: AVL Bert Mair				

lfd. Nummer: **81** Fläche: in m² **498** Länge in m: **498**
 Bestandestyp: **0402 Fließendes Gewässer**
 Charakteristik: Seitenast des Matzenbachs. Gut strukturierter kleiner Waldbach mit kiesiger Sohle. (siehe Aufnahmepunkt 41625019)
 Bearbeiter: AVL Bert Mair

lfd. Nummer: **82** Fläche: in m² **18084** Länge in m: **4521**
 Bestandestyp: **0402 Fließendes Gewässer**
 Charakteristik: Distelbach. Im Talboden leicht pendelnder Verlauf, streckenweise am Rande eines Fichtenforstes und großteils durch Wiesengelände. Einzelne alte Schwarzerlen als Begleitgehölz. Bachbett bis zu 2m breit, Sohle kiesig. (siehe Aufnahmepunkt 41625020)
 Bearbeiter: AVL Bert Mair

lfd. Nummer: **83** Fläche: in m² **1117** Länge in m: **1117**
 Bestandestyp: **0402 Fließendes Gewässer**
 Charakteristik: Kleiner Waldbach; Zufluß zum Distelbach. Nur ca. 30cm breites Bachbett mit kiesiger Sohle und kleinen Anlandungen. (siehe Aufnahmepunkt 41625034)
 Bearbeiter: AVL Bert Mair

lfd. Nummer: **84** Fläche: in m² **5768** Länge in m: **2884**
 Bestandestyp: **0402 Fließendes Gewässer**
 Charakteristik: Siebach Oberlauf im dichten Waldgebiet gelegen. Das Bachbett ist bis zu einen Meter breit und weist die typischen Strukturen auf, kleinere Unterspülungen, kleinflächige Anlandungen und durch kleine Blöcke hervorgerufene Schwellen. (siehe Aufnahmepunkt 41625006)
 Bearbeiter: AVL Bert Mair

lfd. Nummer: **85** Fläche: in m² **603** Länge in m: **201**
 Bestandestyp: **0202 Uferbegleitgehölz**
 Charakteristik: Uferbegleitgehölz der Steinernen Mühl. Aus alten Schwarzerlen und Bruchweiden aufgebauter Gehölzbestand mit einer dichten Krautschicht aus Uferhochstauden und Traubenkirsche in der Strauchschicht.
 Bearbeiter: AVL Bert Mair

lfd. Nummer: **86** Fläche: in m² **561** Länge in m: **187**
 Bestandestyp: **0202 Uferbegleitgehölz**
 Charakteristik: Uferbegleitgehölz der Steinernen Mühl. Aus alten Schwarzerlen und Bruchweiden aufgebauter Gehölzbestand mit einer dichten Krautschicht aus Uferhochstauden und Traubenkirsche in der Strauchschicht.
 Bearbeiter: AVL Bert Mair

lfd. Nummer: **87** Fläche: in m² **363** Länge in m: **121**
 Bestandestyp: **0202 Uferbegleitgehölz**
 Charakteristik: Uferbegleitgehölz der Steinernen Mühl. Aus alten Schwarzerlen und Bruchweiden aufgebauter Gehölzbestand mit einer dichten Krautschicht aus Uferhochstauden und Traubenkirsche in der Strauchschicht.
 Bearbeiter: AVL Bert Mair

lfd. Nummer: **88** Fläche: in m² **2745** Länge in m: **915**
 Bestandestyp: **0202 Uferbegleitgehölz**
 Charakteristik: Uferbegleitgehölz der Steinernen Mühl. Aus alten Schwarzerlen und Bruchweiden aufgebauter Gehölzbestand mit einer dichten Krautschicht aus Uferhochstauden und Traubenkirsche in der Strauchschicht.
 Bearbeiter: AVL Bert Mair

lfd. Nummer: **89** Fläche: in m² **261** Länge in m: **87**
 Bestandestyp: **0202 Uferbegleitgehölz**
 Charakteristik: Uferbegleitgehölz am Unterlauf des kleinen Baches in Hinterweißenbach. Einige alte Schwarzerlen bilden ein sehr lückiges Begleitgehölz, das zum Teil nur aus einzelnen Baumgruppen besteht.
 Bearbeiter: AVL Bert Mair

lfd. Nummer:	90	Fläche: in m ²	192	Länge in m:	64
Bestandestyp:	0202 Uferbegleitgehölz				
Charakteristik:	Uferbegleitgehölz am Unterlauf des kleinen Baches in Hinterweißenbach. Einige alte Schwarzerlen bilden ein sehr lückiges Begleitgehölz, das zum Teil nur aus einzelnen Baumgruppen besteht.				
	Bearbeiter: AVL Bert Mair				
lfd. Nummer:	91	Fläche: in m ²	573	Länge in m:	191
Bestandestyp:	0202 Uferbegleitgehölz				
Charakteristik:	Uferbegleitgehölz des Gaisbaches. Schmales, aber stellenweise sehr dichtes Uferbegleitgehölz aus Schwarzerlen mit dichtem Unterwuchs von Traubenkirsche.				
	Bearbeiter: AVL Bert Mair				
lfd. Nummer:	92	Fläche: in m ²	213	Länge in m:	71
Bestandestyp:	0202 Uferbegleitgehölz				
Charakteristik:	Uferbegleitgehölz des Gaisbaches. Schmales, aber stellenweise sehr dichtes Uferbegleitgehölz aus Schwarzerlen mit dichtem Unterwuchs von Traubenkirsche.				
	Bearbeiter: AVL Bert Mair				
lfd. Nummer:	93	Fläche: in m ²	576	Länge in m:	192
Bestandestyp:	0202 Uferbegleitgehölz				
Charakteristik:	Uferbegleitgehölz des Gaisbaches. Schmales, aber stellenweise sehr dichtes Uferbegleitgehölz aus Schwarzerlen mit dichtem Unterwuchs von Traubenkirsche.				
	Bearbeiter: AVL Bert Mair				
lfd. Nummer:	94	Fläche: in m ²	158	Länge in m:	79
Bestandestyp:	0206 Baumreihe, Allee				
Charakteristik:					
	Bearbeiter: AVL Bert Mair				
lfd. Nummer:	95	Fläche: in m ²	4752	Länge in m:	1584
Bestandestyp:	0202 Uferbegleitgehölz				
Charakteristik:	Uferbegleitgehölz des Distelbaches. Einreihiges, aber weitgehend geschlossenes Uferbegleitgehölz aus Bruchweiden und Schwarzerlen und einer dichten Uferhochstaudenflur.				
	Bearbeiter: AVL Bert Mair				
lfd. Nummer:	96	Fläche: in m ²	7341	Länge in m:	2447
Bestandestyp:	0202 Uferbegleitgehölz				
Charakteristik:	Uferbegleitgehölz des Distelbaches. Einreihiges, aber weitgehend geschlossenes Uferbegleitgehölz aus Bruchweiden und Schwarzerlen und einer dichten Uferhochstaudenflur.				
	Bearbeiter: AVL Bert Mair				
lfd. Nummer:	97	Fläche: in m ²	399	Länge in m:	133
Bestandestyp:	0202 Uferbegleitgehölz				
Charakteristik:	Uferbegleitgehölz des Siebaches kurz vor der Querung der Bundesstraße. Dichter Gehölzbestand aus Schwarzerlen, Bruchweiden, Eschen und Traubenkirschen.				
	Bearbeiter: AVL Bert Mair				
lfd. Nummer:	98	Fläche: in m ²	435	Länge in m:	145
Bestandestyp:	0202 Uferbegleitgehölz				
Charakteristik:	Uferbegleitgehölz des Siebaches kurz vor der Querung der Bundesstraße. Dichter Gehölzbestand aus Schwarzerlen, Bruchweiden, Eschen und Traubenkirschen.				
	Bearbeiter: AVL Bert Mair				
lfd. Nummer:	99	Fläche: in m ²	2933	Länge in m:	2933
Bestandestyp:	0402 Fließendes Gewässer				
Charakteristik:	Der Weißenbach ist auf seiner gesamten Länge begradigt und durchfließt den breiten Talboden in einem ca. 1m breiten Bachbett, das ca. 2,5m unter Flur liegt. Die Böschungen sind von Arten der Fettwiesen bewachsen und nur an der unmittelbaren Uferoberkante sind abschnittsweise Uferhochstauden vorhanden. (siehe Aufnahmepunkt 41625021)				
	Bearbeiter: AVL Bert Mair				

lfd. Nummer:	100	Fläche: in m ²	2712	Länge in m:	2712
Bestandestyp:	0402 Fließendes Gewässer				
Charakteristik:	Das Matzenbachl verläuft an der südlichen Gemeindegrenze und ist über den Großteil seines Verlaufes begradigt und durchfließt als ca. 0,5m breites Gerinne den Talboden. Nur in zwei kürzeren Abschnitten liegt das Bachbett am Rande eines Fichtenforstes, bzw. durchfließt einen Fichtenforst. (siehe Aufnahmepunkt 41625022)				
	Bearbeiter: AVL Bert Mair				
lfd. Nummer:	101	Fläche: in m ²	3297	Länge in m:	3297
Bestandestyp:	0402 Fließendes Gewässer				
Charakteristik:	Der kleine Waldbach an der nördlichen Gemeindegrenze durchfließt als 0,5m breites Gerinne den ausgedehnten Fichtenforst. Das Bachbett ist stark strukturiert und weist kleinere Kiesanlandungen auf. (siehe Aufnahmepunkt 41625023)				
	Bearbeiter: AVL Bert Mair				
lfd. Nummer:	102	Fläche: in m ²	1516	Länge in m:	1516
Bestandestyp:	0402 Fließendes Gewässer				
Charakteristik:	Kleines Waldbächlein, das in den Wagnerbach mündet. Nur auf einer sehr kurzen Strecke durchfließt es als offener Wiesengraben eine Intensivwiese. Im Waldgebiet ist das Bachbett maximal 0,5m breit und weist eine kiesige Sohle auf. (siehe Aufnahmepunkt 41625024)				
	Bearbeiter: AVL Bert Mair				
lfd. Nummer:	103	Fläche: in m ²	1250	Länge in m:	1250
Bestandestyp:	0402 Fließendes Gewässer				
Charakteristik:	Der oberste Abschnitt des Steinbaches liegt in einem ausgedehnten Fichtenforst und weist ein ca. 0,5m breites Bachbett auf. Die Sohle ist kiesig bis sandig. (siehe Aufnahmepunkt 41625025)				
	Bearbeiter: AVL Bert Mair				
lfd. Nummer:	104	Fläche: in m ²	192	Länge in m:	192
Bestandestyp:	0402 Fließendes Gewässer				
Charakteristik:	Oberster Abschnitt eines kleinen Waldbaches mit einem nur ca. 30cm breiten Bachbett. (siehe Aufnahmepunkt 41625026)				
	Bearbeiter: AVL Bert Mair				
lfd. Nummer:	105	Fläche: in m ²	1490	Länge in m:	1490
Bestandestyp:	0402 Fließendes Gewässer				
Charakteristik:	Dieser Quellbach des Dürnaubaches ist auf seiner gesamten Länge ein kleines Gerinne innerhalb eines Fichtenforstes mit einem ca. 30cm breiten Bachbett. (siehe Aufnahmepunkt 41625027)				
	Bearbeiter: AVL Bert Mair				
lfd. Nummer:	106	Fläche: in m ²	696	Länge in m:	696
Bestandestyp:	0402 Fließendes Gewässer				
Charakteristik:	Ein Quillbach der Großen Rodl mit einem nur ca. 30cm breiten Bachbett. Der Quellbereich liegt ca. 500m östlich des Sternsteins. (siehe Aufnahmepunkt 41625028)				
	Bearbeiter: AVL Bert Mair				
lfd. Nummer:	107	Fläche: in m ²	386	Länge in m:	386
Bestandestyp:	0402 Fließendes Gewässer				
Charakteristik:	Oberlauf des Amesschlagerbaches. Nur ca. 30cm breites Bachbett, teils in einem Fichtenforst und teils über offenes Wiesengelände verlaufend. (siehe Aufnahmepunkt 41625029)				
	Bearbeiter: AVL Bert Mair				
lfd. Nummer:	108	Fläche: in m ²	2610	Länge in m:	2610
Bestandestyp:	0402 Fließendes Gewässer				
Charakteristik:	Der Oberlauf des Gaisbaches verläuft über weite Strecken durch offenes Wiesengelände und weist nur in einem sehr kurzen Abschnitt ein fragmentarisches Uferbegleitgehölz auf. Sowohl oberhalb als auch unterhalb dieses Abschnittes liegt das Bachbett in den Fichtenforsten. (siehe Aufnahmepunkt 41625030)				
	Bearbeiter: AVL Bert Mair				
lfd. Nummer:	109	Fläche: in m ²	1386	Länge in m:	1386
Bestandestyp:	0402 Fließendes Gewässer				
Charakteristik:	Kleiner Quillbach des Gaisbaches mit einem nur 30cm breiten Bachbett in den Fichtenforsten. Ein kurzer Abschnitt des Baches durchquert die Wiesen im Talboden. (siehe Aufnahmepunkt 41625031)				
	Bearbeiter: AVL Bert Mair				

lfd. Nummer:	110	Fläche: in m ²	1255	Länge in m:	1255
Bestandestyp:	0402 Fließendes Gewässer				
Charakteristik:	Sehr kleines Waldbächlein als Zufluß zum Amesschlagerbach. Der unterste Abschnitt ist kanalisiert und verläuft neben dem befestigten Güterweg. (siehe Aufnahmepunkt 41625032)				
	Bearbeiter: AVL Bert Mair				
lfd. Nummer:	111	Fläche: in m ²	1542	Länge in m:	1542
Bestandestyp:	0402 Fließendes Gewässer				
Charakteristik:	Wagnerbach. Dieser Abschnitt liegt zum überwiegenden Teil in Fichtenforsten. Nur knapp vor dem Sägewerk tritt der Bachlauf als 50cm breiter Wiesenbach in Erscheinung. In diesem Abschnitt stocken an seinen Ufern gruppenweise alte Schwarzerlen. (siehe Aufnahmepunkt 41625033)				
	Bearbeiter: AVL Bert Mair				
lfd. Nummer:	112	Fläche: in m ²	1992	Länge in m:	1992
Bestandestyp:	0402 Fließendes Gewässer				
Charakteristik:	Kleiner Waldbach; Zufluß zum Distelbach. Nur ca. 30cm breites Bachbett mit kiesiger Sohle und kleinen Anlandungen. (siehe Aufnahmepunkt 41625035)				
	Bearbeiter: AVL Bert Mair				
lfd. Nummer:	113	Fläche: in m ²	210	Länge in m:	70
Bestandestyp:	0202 Uferbegleitgehölz				
Charakteristik:	Uferbegleitgehölz des Gaisbaches. Schmales, aber stellenweise sehr dichtes Uferbegleitgehölz aus Schwarzerlen mit dichtem Unterwuchs von Traubenkirsche.				
	Bearbeiter: AVL Bert Mair				
lfd. Nummer:	114	Fläche: in m ²	1637	Länge in m:	0
Bestandestyp:	0204 Streuobstbestand (Streuobstwiese/-weide, Obstbaumreihen)				
Charakteristik:					
	Bearbeiter: AVL Bert Mair				
lfd. Nummer:	115	Fläche: in m ²	621	Länge in m:	0
Bestandestyp:	0204 Streuobstbestand (Streuobstwiese/-weide, Obstbaumreihen)				
Charakteristik:					
	Bearbeiter: AVL Bert Mair				
lfd. Nummer:	116	Fläche: in m ²	2164	Länge in m:	0
Bestandestyp:	0204 Streuobstbestand (Streuobstwiese/-weide, Obstbaumreihen)				
Charakteristik:					
	Bearbeiter: AVL Bert Mair				
lfd. Nummer:	117	Fläche: in m ²	1445	Länge in m:	0
Bestandestyp:	0204 Streuobstbestand (Streuobstwiese/-weide, Obstbaumreihen)				
Charakteristik:					
	Bearbeiter: AVL Bert Mair				
lfd. Nummer:	118	Fläche: in m ²	181560	Länge in m:	0
Bestandestyp:	0102 Nadelwald/Nadelholzforst				
Charakteristik:					
	Bearbeiter: AVL Bert Mair				
lfd. Nummer:	119	Fläche: in m ²	5268	Länge in m:	0
Bestandestyp:	0102 Nadelwald/Nadelholzforst				
Charakteristik:					
	Bearbeiter: AVL Bert Mair				
lfd. Nummer:	120	Fläche: in m ²	2656	Länge in m:	0
Bestandestyp:	0102 Nadelwald/Nadelholzforst				
Charakteristik:					
	Bearbeiter: AVL Bert Mair				

lfd. Nummer:	121	Fläche: in m ²	1841	Länge in m:	0
Bestandestyp:	0102 Nadelwald/Nadelholzforst				
Charakteristik:					
	Bearbeiter: AVL Bert Mair				
lfd. Nummer:	122	Fläche: in m ²	270	Länge in m:	0
Bestandestyp:	0102 Nadelwald/Nadelholzforst				
Charakteristik:					
	Bearbeiter: AVL Bert Mair				
lfd. Nummer:	123	Fläche: in m ²	11389	Länge in m:	0
Bestandestyp:	0102 Nadelwald/Nadelholzforst				
Charakteristik:					
	Bearbeiter: AVL Bert Mair				
lfd. Nummer:	124	Fläche: in m ²	1590	Länge in m:	172
Bestandestyp:	0104 Laubwald/Laubholzforst				
Charakteristik:					
	Bearbeiter: AVL Bert Mair				
lfd. Nummer:	125	Fläche: in m ²	3294	Länge in m:	0
Bestandestyp:	0102 Nadelwald/Nadelholzforst				
Charakteristik:					
	Bearbeiter: AVL Bert Mair				
lfd. Nummer:	126	Fläche: in m ²	1405	Länge in m:	0
Bestandestyp:	0102 Nadelwald/Nadelholzforst				
Charakteristik:					
	Bearbeiter: AVL Bert Mair				
lfd. Nummer:	127	Fläche: in m ²	1035	Länge in m:	0
Bestandestyp:	0102 Nadelwald/Nadelholzforst				
Charakteristik:					
	Bearbeiter: AVL Bert Mair				
lfd. Nummer:	128	Fläche: in m ²	19968	Länge in m:	0
Bestandestyp:	0102 Nadelwald/Nadelholzforst				
Charakteristik:					
	Bearbeiter: AVL Bert Mair				
lfd. Nummer:	129	Fläche: in m ²	3935	Länge in m:	0
Bestandestyp:	0102 Nadelwald/Nadelholzforst				
Charakteristik:					
	Bearbeiter: AVL Bert Mair				
lfd. Nummer:	130	Fläche: in m ²	783	Länge in m:	0
Bestandestyp:	0102 Nadelwald/Nadelholzforst				
Charakteristik:					
	Bearbeiter: AVL Bert Mair				
lfd. Nummer:	131	Fläche: in m ²	693	Länge in m:	0
Bestandestyp:	0204 Streuobstbestand (Streuobstwiese/-weide, Obstbaumreihen)				
Charakteristik:					
	Bearbeiter: AVL Bert Mair				
lfd. Nummer:	132	Fläche: in m ²	1694	Länge in m:	0
Bestandestyp:	0104 Laubwald/Laubholzforst				
Charakteristik:					
	Bearbeiter: AVL Bert Mair				

lfd. Nummer:	133	Fläche: in m ²	1954	Länge in m:	0
Bestandestyp:	0102 Nadelwald/Nadelholzforst				
Charakteristik:	Bearbeiter: AVL Bert Mair				
lfd. Nummer:	134	Fläche: in m ²	1834	Länge in m:	0
Bestandestyp:	0102 Nadelwald/Nadelholzforst				
Charakteristik:	Bearbeiter: AVL Bert Mair				
lfd. Nummer:	135	Fläche: in m ²	8498	Länge in m:	0
Bestandestyp:	0102 Nadelwald/Nadelholzforst				
Charakteristik:	Bearbeiter: AVL Bert Mair				
lfd. Nummer:	136	Fläche: in m ²	1060	Länge in m:	0
Bestandestyp:	0103 Laub-Nadel-Mischwald/Laub-Nadelholz-Mischforst				
Charakteristik:	Bearbeiter: AVL Bert Mair				
lfd. Nummer:	137	Fläche: in m ²	1177	Länge in m:	0
Bestandestyp:	0104 Laubwald/Laubholzforst				
Charakteristik:	Bearbeiter: AVL Bert Mair				
lfd. Nummer:	138	Fläche: in m ²	1646	Länge in m:	0
Bestandestyp:	0102 Nadelwald/Nadelholzforst				
Charakteristik:	Bearbeiter: AVL Bert Mair				
lfd. Nummer:	139	Fläche: in m ²	13457	Länge in m:	0
Bestandestyp:	0102 Nadelwald/Nadelholzforst				
Charakteristik:	Bearbeiter: AVL Bert Mair				
lfd. Nummer:	140	Fläche: in m ²	1833	Länge in m:	0
Bestandestyp:	0104 Laubwald/Laubholzforst				
Charakteristik:	Bearbeiter: AVL Bert Mair				
lfd. Nummer:	141	Fläche: in m ²	3469	Länge in m:	0
Bestandestyp:	0103 Laub-Nadel-Mischwald/Laub-Nadelholz-Mischforst				
Charakteristik:	Bearbeiter: AVL Bert Mair				
lfd. Nummer:	142	Fläche: in m ²	6445	Länge in m:	0
Bestandestyp:	0102 Nadelwald/Nadelholzforst				
Charakteristik:	Bearbeiter: AVL Bert Mair				
lfd. Nummer:	143	Fläche: in m ²	45442	Länge in m:	0
Bestandestyp:	0102 Nadelwald/Nadelholzforst				
Charakteristik:	Bearbeiter: AVL Bert Mair				
lfd. Nummer:	144	Fläche: in m ²	2840	Länge in m:	0
Bestandestyp:	0102 Nadelwald/Nadelholzforst				
Charakteristik:	Bearbeiter: AVL Bert Mair				

lfd. Nummer:	145	Fläche: in m ²	1701	Länge in m:	0
Bestandestyp:	0204 Streuobstbestand (Streuobstwiese/-weide, Obstbaumreihen)				
Charakteristik:	Bearbeiter: AVL Bert Mair				
lfd. Nummer:	146	Fläche: in m ²	651	Länge in m:	0
Bestandestyp:	0204 Streuobstbestand (Streuobstwiese/-weide, Obstbaumreihen)				
Charakteristik:	Bearbeiter: AVL Bert Mair				
lfd. Nummer:	147	Fläche: in m ²	229	Länge in m:	0
Bestandestyp:	0204 Streuobstbestand (Streuobstwiese/-weide, Obstbaumreihen)				
Charakteristik:	Bearbeiter: AVL Bert Mair				
lfd. Nummer:	148	Fläche: in m ²	1835	Länge in m:	0
Bestandestyp:	0204 Streuobstbestand (Streuobstwiese/-weide, Obstbaumreihen)				
Charakteristik:	Bearbeiter: AVL Bert Mair				
lfd. Nummer:	149	Fläche: in m ²	486	Länge in m:	0
Bestandestyp:	0102 Nadelwald/Nadelholzforst				
Charakteristik:	Bearbeiter: AVL Bert Mair				
lfd. Nummer:	150	Fläche: in m ²	1967	Länge in m:	0
Bestandestyp:	0104 Laubwald/Laubholzforst				
Charakteristik:	Bearbeiter: AVL Bert Mair				
lfd. Nummer:	151	Fläche: in m ²	521	Länge in m:	78
Bestandestyp:	0102 Nadelwald/Nadelholzforst				
Charakteristik:	Bearbeiter: AVL Bert Mair				
lfd. Nummer:	152	Fläche: in m ²	17867	Länge in m:	0
Bestandestyp:	0102 Nadelwald/Nadelholzforst				
Charakteristik:	Bearbeiter: AVL Bert Mair				
lfd. Nummer:	153	Fläche: in m ²	14714	Länge in m:	0
Bestandestyp:	0102 Nadelwald/Nadelholzforst				
Charakteristik:	Bearbeiter: AVL Bert Mair				
lfd. Nummer:	154	Fläche: in m ²	11947	Länge in m:	0
Bestandestyp:	0102 Nadelwald/Nadelholzforst				
Charakteristik:	Bearbeiter: AVL Bert Mair				
lfd. Nummer:	155	Fläche: in m ²	514	Länge in m:	0
Bestandestyp:	0102 Nadelwald/Nadelholzforst				
Charakteristik:	Bearbeiter: AVL Bert Mair				
lfd. Nummer:	156	Fläche: in m ²	5728	Länge in m:	0
Bestandestyp:	0102 Nadelwald/Nadelholzforst				
Charakteristik:	Bearbeiter: AVL Bert Mair				

lfd. Nummer:	157	Fläche: in m ²	17648	Länge in m:	0
Bestandestyp:	0102 Nadelwald/Nadelholzforst				
Charakteristik:					
	Bearbeiter: AVL Bert Mair				
lfd. Nummer:	158	Fläche: in m ²	23282	Länge in m:	0
Bestandestyp:	0102 Nadelwald/Nadelholzforst				
Charakteristik:					
	Bearbeiter: AVL Bert Mair				
lfd. Nummer:	159	Fläche: in m ²	5983	Länge in m:	0
Bestandestyp:	0102 Nadelwald/Nadelholzforst				
Charakteristik:					
	Bearbeiter: AVL Bert Mair				
lfd. Nummer:	160	Fläche: in m ²	448	Länge in m:	0
Bestandestyp:	0102 Nadelwald/Nadelholzforst				
Charakteristik:					
	Bearbeiter: AVL Bert Mair				
lfd. Nummer:	161	Fläche: in m ²	15581	Länge in m:	0
Bestandestyp:	0102 Nadelwald/Nadelholzforst				
Charakteristik:					
	Bearbeiter: AVL Bert Mair				
lfd. Nummer:	162	Fläche: in m ²	1664	Länge in m:	0
Bestandestyp:	0102 Nadelwald/Nadelholzforst				
Charakteristik:					
	Bearbeiter: AVL Bert Mair				
lfd. Nummer:	163	Fläche: in m ²	5650	Länge in m:	0
Bestandestyp:	0102 Nadelwald/Nadelholzforst				
Charakteristik:					
	Bearbeiter: AVL Bert Mair				
lfd. Nummer:	164	Fläche: in m ²	3220	Länge in m:	0
Bestandestyp:	0102 Nadelwald/Nadelholzforst				
Charakteristik:					
	Bearbeiter: AVL Bert Mair				
lfd. Nummer:	165	Fläche: in m ²	7365	Länge in m:	0
Bestandestyp:	0102 Nadelwald/Nadelholzforst				
Charakteristik:					
	Bearbeiter: AVL Bert Mair				
lfd. Nummer:	166	Fläche: in m ²	6712	Länge in m:	0
Bestandestyp:	0102 Nadelwald/Nadelholzforst				
Charakteristik:					
	Bearbeiter: AVL Bert Mair				
lfd. Nummer:	167	Fläche: in m ²	4381	Länge in m:	0
Bestandestyp:	0204 Streuobstbestand (Streuobstwiese/-weide, Obstbaumreihen)				
Charakteristik:					
	Bearbeiter: AVL Bert Mair				
lfd. Nummer:	168	Fläche: in m ²	1256	Länge in m:	0
Bestandestyp:	0204 Streuobstbestand (Streuobstwiese/-weide, Obstbaumreihen)				
Charakteristik:					
	Bearbeiter: AVL Bert Mair				

lfd. Nummer:	169	Fläche: in m ²	5646	Länge in m:	0
Bestandestyp:	0204 Streuobstbestand (Streuobstwiese/-weide, Obstbaumreihen)				
Charakteristik:	Bearbeiter: AVL Bert Mair				
lfd. Nummer:	170	Fläche: in m ²	1334	Länge in m:	0
Bestandestyp:	0204 Streuobstbestand (Streuobstwiese/-weide, Obstbaumreihen)				
Charakteristik:	Bearbeiter: AVL Bert Mair				
lfd. Nummer:	171	Fläche: in m ²	1249	Länge in m:	0
Bestandestyp:	0204 Streuobstbestand (Streuobstwiese/-weide, Obstbaumreihen)				
Charakteristik:	Bearbeiter: AVL Bert Mair				
lfd. Nummer:	172	Fläche: in m ²	2013	Länge in m:	0
Bestandestyp:	0204 Streuobstbestand (Streuobstwiese/-weide, Obstbaumreihen)				
Charakteristik:	Bearbeiter: AVL Bert Mair				
lfd. Nummer:	173	Fläche: in m ²	3543	Länge in m:	0
Bestandestyp:	0204 Streuobstbestand (Streuobstwiese/-weide, Obstbaumreihen)				
Charakteristik:	Bearbeiter: AVL Bert Mair				
lfd. Nummer:	174	Fläche: in m ²	426	Länge in m:	0
Bestandestyp:	0204 Streuobstbestand (Streuobstwiese/-weide, Obstbaumreihen)				
Charakteristik:	Bearbeiter: AVL Bert Mair				
lfd. Nummer:	175	Fläche: in m ²	3033	Länge in m:	0
Bestandestyp:	0104 Laubwald/Laubholzforst				
Charakteristik:	Bearbeiter: AVL Bert Mair				
lfd. Nummer:	176	Fläche: in m ²	4580	Länge in m:	0
Bestandestyp:	0204 Streuobstbestand (Streuobstwiese/-weide, Obstbaumreihen)				
Charakteristik:	Bearbeiter: AVL Bert Mair				
lfd. Nummer:	177	Fläche: in m ²	789	Länge in m:	0
Bestandestyp:	0204 Streuobstbestand (Streuobstwiese/-weide, Obstbaumreihen)				
Charakteristik:	Bearbeiter: AVL Bert Mair				
lfd. Nummer:	178	Fläche: in m ²	4718	Länge in m:	0
Bestandestyp:	0104 Laubwald/Laubholzforst				
Charakteristik:	Bearbeiter: AVL Bert Mair				
lfd. Nummer:	179	Fläche: in m ²	1282	Länge in m:	0
Bestandestyp:	0104 Laubwald/Laubholzforst				
Charakteristik:	Bearbeiter: AVL Bert Mair				
lfd. Nummer:	180	Fläche: in m ²	520	Länge in m:	0
Bestandestyp:	0204 Streuobstbestand (Streuobstwiese/-weide, Obstbaumreihen)				
Charakteristik:	Bearbeiter: AVL Bert Mair				

lfd. Nummer:	181	Fläche: in m ²	2846	Länge in m:	0
Bestandestyp:	0204 Streuobstbestand (Streuobstwiese/-weide, Obstbaumreihen)				
Charakteristik:	Bearbeiter: AVL Bert Mair				
lfd. Nummer:	182	Fläche: in m ²	3551	Länge in m:	0
Bestandestyp:	0104 Laubwald/Laubholzforst				
Charakteristik:	Bearbeiter: AVL Bert Mair				
lfd. Nummer:	183	Fläche: in m ²	1864	Länge in m:	0
Bestandestyp:	0104 Laubwald/Laubholzforst				
Charakteristik:	Bearbeiter: AVL Bert Mair				
lfd. Nummer:	184	Fläche: in m ²	869	Länge in m:	0
Bestandestyp:	0204 Streuobstbestand (Streuobstwiese/-weide, Obstbaumreihen)				
Charakteristik:	Bearbeiter: AVL Bert Mair				
lfd. Nummer:	185	Fläche: in m ²	998	Länge in m:	0
Bestandestyp:	0102 Nadelwald/Nadelholzforst				
Charakteristik:	Bearbeiter: AVL Bert Mair				
lfd. Nummer:	186	Fläche: in m ²	2123	Länge in m:	0
Bestandestyp:	0204 Streuobstbestand (Streuobstwiese/-weide, Obstbaumreihen)				
Charakteristik:	Bearbeiter: AVL Bert Mair				
lfd. Nummer:	187	Fläche: in m ²	1036	Länge in m:	0
Bestandestyp:	0204 Streuobstbestand (Streuobstwiese/-weide, Obstbaumreihen)				
Charakteristik:	Bearbeiter: AVL Bert Mair				
lfd. Nummer:	188	Fläche: in m ²	2310	Länge in m:	0
Bestandestyp:	0204 Streuobstbestand (Streuobstwiese/-weide, Obstbaumreihen)				
Charakteristik:	Bearbeiter: AVL Bert Mair				
lfd. Nummer:	189	Fläche: in m ²	3627	Länge in m:	0
Bestandestyp:	0204 Streuobstbestand (Streuobstwiese/-weide, Obstbaumreihen)				
Charakteristik:	Bearbeiter: AVL Bert Mair				
lfd. Nummer:	190	Fläche: in m ²	3248	Länge in m:	0
Bestandestyp:	0204 Streuobstbestand (Streuobstwiese/-weide, Obstbaumreihen)				
Charakteristik:	Bearbeiter: AVL Bert Mair				
lfd. Nummer:	191	Fläche: in m ²	1081	Länge in m:	0
Bestandestyp:	0204 Streuobstbestand (Streuobstwiese/-weide, Obstbaumreihen)				
Charakteristik:	Bearbeiter: AVL Bert Mair				
lfd. Nummer:	192	Fläche: in m ²	1402	Länge in m:	0
Bestandestyp:	0204 Streuobstbestand (Streuobstwiese/-weide, Obstbaumreihen)				
Charakteristik:	Bearbeiter: AVL Bert Mair				

lfd. Nummer:	193	Fläche: in m ²	2264	Länge in m:	0
Bestandestyp:	0102 Nadelwald/Nadelholzforst				
Charakteristik:	Bearbeiter: AVL Bert Mair				
lfd. Nummer:	194	Fläche: in m ²	2424	Länge in m:	0
Bestandestyp:	0204 Streuobstbestand (Streuobstwiese/-weide, Obstbaumreihen)				
Charakteristik:	Bearbeiter: AVL Bert Mair				
lfd. Nummer:	195	Fläche: in m ²	589	Länge in m:	0
Bestandestyp:	0204 Streuobstbestand (Streuobstwiese/-weide, Obstbaumreihen)				
Charakteristik:	Bearbeiter: AVL Bert Mair				
lfd. Nummer:	196	Fläche: in m ²	2024	Länge in m:	0
Bestandestyp:	0204 Streuobstbestand (Streuobstwiese/-weide, Obstbaumreihen)				
Charakteristik:	Bearbeiter: AVL Bert Mair				
lfd. Nummer:	197	Fläche: in m ²	634	Länge in m:	0
Bestandestyp:	0204 Streuobstbestand (Streuobstwiese/-weide, Obstbaumreihen)				
Charakteristik:	Bearbeiter: AVL Bert Mair				
lfd. Nummer:	198	Fläche: in m ²	5313	Länge in m:	0
Bestandestyp:	0102 Nadelwald/Nadelholzforst				
Charakteristik:	Bearbeiter: AVL Bert Mair				
lfd. Nummer:	199	Fläche: in m ²	6869	Länge in m:	0
Bestandestyp:	0104 Laubwald/Laubholzforst				
Charakteristik:	Bearbeiter: AVL Bert Mair				
lfd. Nummer:	200	Fläche: in m ²	1534	Länge in m:	0
Bestandestyp:	0204 Streuobstbestand (Streuobstwiese/-weide, Obstbaumreihen)				
Charakteristik:	Bearbeiter: AVL Bert Mair				
lfd. Nummer:	201	Fläche: in m ²	2676	Länge in m:	0
Bestandestyp:	0204 Streuobstbestand (Streuobstwiese/-weide, Obstbaumreihen)				
Charakteristik:	Bearbeiter: AVL Bert Mair				
lfd. Nummer:	202	Fläche: in m ²	5524	Länge in m:	0
Bestandestyp:	0204 Streuobstbestand (Streuobstwiese/-weide, Obstbaumreihen)				
Charakteristik:	Bearbeiter: AVL Bert Mair				
lfd. Nummer:	203	Fläche: in m ²	6629	Länge in m:	0
Bestandestyp:	0204 Streuobstbestand (Streuobstwiese/-weide, Obstbaumreihen)				
Charakteristik:	Bearbeiter: AVL Bert Mair				
lfd. Nummer:	204	Fläche: in m ²	1069	Länge in m:	0
Bestandestyp:	0204 Streuobstbestand (Streuobstwiese/-weide, Obstbaumreihen)				
Charakteristik:	Bearbeiter: AVL Bert Mair				

lfd. Nummer:	205	Fläche: in m ²	8192	Länge in m:	0
Bestandestyp:	0103 Laub-Nadel-Mischwald/Laub-Nadelholz-Mischforst				
Charakteristik:	Bearbeiter: AVL Bert Mair				
lfd. Nummer:	206	Fläche: in m ²	1810	Länge in m:	0
Bestandestyp:	0103 Laub-Nadel-Mischwald/Laub-Nadelholz-Mischforst				
Charakteristik:	Bearbeiter: AVL Bert Mair				
lfd. Nummer:	207	Fläche: in m ²	1237	Länge in m:	0
Bestandestyp:	0204 Streuobstbestand (Streuobstwiese/-weide, Obstbaumreihen)				
Charakteristik:	Bearbeiter: AVL Bert Mair				
lfd. Nummer:	208	Fläche: in m ²	1418	Länge in m:	0
Bestandestyp:	0204 Streuobstbestand (Streuobstwiese/-weide, Obstbaumreihen)				
Charakteristik:	Bearbeiter: AVL Bert Mair				
lfd. Nummer:	209	Fläche: in m ²	2136	Länge in m:	0
Bestandestyp:	0102 Nadelwald/Nadelholzforst				
Charakteristik:	Bearbeiter: AVL Bert Mair				
lfd. Nummer:	210	Fläche: in m ²	1687	Länge in m:	0
Bestandestyp:	0204 Streuobstbestand (Streuobstwiese/-weide, Obstbaumreihen)				
Charakteristik:	Bearbeiter: AVL Bert Mair				
lfd. Nummer:	211	Fläche: in m ²	12499	Länge in m:	0
Bestandestyp:	0102 Nadelwald/Nadelholzforst				
Charakteristik:	Bearbeiter: AVL Bert Mair				
lfd. Nummer:	212	Fläche: in m ²	5200	Länge in m:	0
Bestandestyp:	0204 Streuobstbestand (Streuobstwiese/-weide, Obstbaumreihen)				
Charakteristik:	Bearbeiter: AVL Bert Mair				
lfd. Nummer:	213	Fläche: in m ²	127122	Länge in m:	0
Bestandestyp:	0102 Nadelwald/Nadelholzforst				
Charakteristik:	Bearbeiter: AVL Bert Mair				
lfd. Nummer:	214	Fläche: in m ²	2997	Länge in m:	0
Bestandestyp:	0102 Nadelwald/Nadelholzforst				
Charakteristik:	Bearbeiter: AVL Bert Mair				
lfd. Nummer:	215	Fläche: in m ²	5512	Länge in m:	0
Bestandestyp:	0102 Nadelwald/Nadelholzforst				
Charakteristik:	Bearbeiter: AVL Bert Mair				
lfd. Nummer:	216	Fläche: in m ²	647	Länge in m:	0
Bestandestyp:	0204 Streuobstbestand (Streuobstwiese/-weide, Obstbaumreihen)				
Charakteristik:	Bearbeiter: AVL Bert Mair				

lfd. Nummer:	217	Fläche: in m ²	1843	Länge in m:	0
Bestandestyp:	0102 Nadelwald/Nadelholzforst				
Charakteristik:	Bearbeiter: AVL Bert Mair				
lfd. Nummer:	218	Fläche: in m ²	706	Länge in m:	0
Bestandestyp:	0204 Streuobstbestand (Streuobstwiese/-weide, Obstbaumreihen)				
Charakteristik:	Bearbeiter: AVL Bert Mair				
lfd. Nummer:	219	Fläche: in m ²	36178	Länge in m:	0
Bestandestyp:	0102 Nadelwald/Nadelholzforst				
Charakteristik:	Bearbeiter: AVL Bert Mair				
lfd. Nummer:	220	Fläche: in m ²	32593	Länge in m:	0
Bestandestyp:	0102 Nadelwald/Nadelholzforst				
Charakteristik:	Bearbeiter: AVL Bert Mair				
lfd. Nummer:	221	Fläche: in m ²	519	Länge in m:	0
Bestandestyp:	0204 Streuobstbestand (Streuobstwiese/-weide, Obstbaumreihen)				
Charakteristik:	Bearbeiter: AVL Bert Mair				
lfd. Nummer:	222	Fläche: in m ²	1347	Länge in m:	0
Bestandestyp:	0204 Streuobstbestand (Streuobstwiese/-weide, Obstbaumreihen)				
Charakteristik:	Bearbeiter: AVL Bert Mair				
lfd. Nummer:	223	Fläche: in m ²	85472	Länge in m:	0
Bestandestyp:	0102 Nadelwald/Nadelholzforst				
Charakteristik:	Bearbeiter: AVL Bert Mair				
lfd. Nummer:	224	Fläche: in m ²	61270	Länge in m:	0
Bestandestyp:	0102 Nadelwald/Nadelholzforst				
Charakteristik:	Bearbeiter: AVL Bert Mair				
lfd. Nummer:	225	Fläche: in m ²	3178	Länge in m:	0
Bestandestyp:	0104 Laubwald/Laubholzforst				
Charakteristik:	Bearbeiter: AVL Bert Mair				
lfd. Nummer:	226	Fläche: in m ²	1583	Länge in m:	0
Bestandestyp:	0204 Streuobstbestand (Streuobstwiese/-weide, Obstbaumreihen)				
Charakteristik:	Bearbeiter: AVL Bert Mair				
lfd. Nummer:	227	Fläche: in m ²	3862	Länge in m:	0
Bestandestyp:	0204 Streuobstbestand (Streuobstwiese/-weide, Obstbaumreihen)				
Charakteristik:	Bearbeiter: AVL Bert Mair				
lfd. Nummer:	228	Fläche: in m ²	1874	Länge in m:	0
Bestandestyp:	0204 Streuobstbestand (Streuobstwiese/-weide, Obstbaumreihen)				
Charakteristik:	Bearbeiter: AVL Bert Mair				

lfd. Nummer:	229	Fläche: in m ²	1081	Länge in m:	0
Bestandestyp:	0204 Streuobstbestand (Streuobstwiese/-weide, Obstbaumreihen)				
Charakteristik:	Bearbeiter: AVL Bert Mair				
lfd. Nummer:	230	Fläche: in m ²	3480	Länge in m:	0
Bestandestyp:	0204 Streuobstbestand (Streuobstwiese/-weide, Obstbaumreihen)				
Charakteristik:	Bearbeiter: AVL Bert Mair				
lfd. Nummer:	231	Fläche: in m ²	1774	Länge in m:	0
Bestandestyp:	0204 Streuobstbestand (Streuobstwiese/-weide, Obstbaumreihen)				
Charakteristik:	Bearbeiter: AVL Bert Mair				
lfd. Nummer:	232	Fläche: in m ²	1978	Länge in m:	0
Bestandestyp:	0204 Streuobstbestand (Streuobstwiese/-weide, Obstbaumreihen)				
Charakteristik:	Bearbeiter: AVL Bert Mair				
lfd. Nummer:	233	Fläche: in m ²	15719	Länge in m:	0
Bestandestyp:	0102 Nadelwald/Nadelholzforst				
Charakteristik:	Bearbeiter: AVL Bert Mair				
lfd. Nummer:	234	Fläche: in m ²	625	Länge in m:	0
Bestandestyp:	0204 Streuobstbestand (Streuobstwiese/-weide, Obstbaumreihen)				
Charakteristik:	Bearbeiter: AVL Bert Mair				
lfd. Nummer:	235	Fläche: in m ²	664	Länge in m:	0
Bestandestyp:	0102 Nadelwald/Nadelholzforst				
Charakteristik:	Bearbeiter: AVL Bert Mair				
lfd. Nummer:	236	Fläche: in m ²	3942	Länge in m:	0
Bestandestyp:	0102 Nadelwald/Nadelholzforst				
Charakteristik:	Bearbeiter: AVL Bert Mair				
lfd. Nummer:	237	Fläche: in m ²	216	Länge in m:	0
Bestandestyp:	0204 Streuobstbestand (Streuobstwiese/-weide, Obstbaumreihen)				
Charakteristik:	Bearbeiter: AVL Bert Mair				
lfd. Nummer:	238	Fläche: in m ²	993	Länge in m:	0
Bestandestyp:	0204 Streuobstbestand (Streuobstwiese/-weide, Obstbaumreihen)				
Charakteristik:	Bearbeiter: AVL Bert Mair				
lfd. Nummer:	239	Fläche: in m ²	3603	Länge in m:	0
Bestandestyp:	0204 Streuobstbestand (Streuobstwiese/-weide, Obstbaumreihen)				
Charakteristik:	Bearbeiter: AVL Bert Mair				
lfd. Nummer:	240	Fläche: in m ²	608	Länge in m:	0
Bestandestyp:	0204 Streuobstbestand (Streuobstwiese/-weide, Obstbaumreihen)				
Charakteristik:	Bearbeiter: AVL Bert Mair				

lfd. Nummer:	241	Fläche: in m ²	1287	Länge in m:	0
Bestandestyp:	0104 Laubwald/Laubholzforst				
Charakteristik:					
	Bearbeiter: AVL Bert Mair				
lfd. Nummer:	242	Fläche: in m ²	2053	Länge in m:	0
Bestandestyp:	0204 Streuobstbestand (Streuobstwiese/-weide, Obstbaumreihen)				
Charakteristik:					
	Bearbeiter: AVL Bert Mair				
lfd. Nummer:	243	Fläche: in m ²	7809	Länge in m:	0
Bestandestyp:	0204 Streuobstbestand (Streuobstwiese/-weide, Obstbaumreihen)				
Charakteristik:					
	Bearbeiter: AVL Bert Mair				
lfd. Nummer:	244	Fläche: in m ²	4385	Länge in m:	0
Bestandestyp:	0102 Nadelwald/Nadelholzforst				
Charakteristik:					
	Bearbeiter: AVL Bert Mair				
lfd. Nummer:	245	Fläche: in m ²	2273	Länge in m:	0
Bestandestyp:	0204 Streuobstbestand (Streuobstwiese/-weide, Obstbaumreihen)				
Charakteristik:					
	Bearbeiter: AVL Bert Mair				
lfd. Nummer:	246	Fläche: in m ²	11638	Länge in m:	0
Bestandestyp:	0104 Laubwald/Laubholzforst				
Charakteristik:					
	Bearbeiter: AVL Bert Mair				
lfd. Nummer:	247	Fläche: in m ²	7112	Länge in m:	0
Bestandestyp:	0104 Laubwald/Laubholzforst				
Charakteristik:					
	Bearbeiter: AVL Bert Mair				
lfd. Nummer:	248	Fläche: in m ²	1620	Länge in m:	0
Bestandestyp:	0104 Laubwald/Laubholzforst				
Charakteristik:					
	Bearbeiter: AVL Bert Mair				
lfd. Nummer:	249	Fläche: in m ²	32194	Länge in m:	0
Bestandestyp:	0102 Nadelwald/Nadelholzforst				
Charakteristik:					
	Bearbeiter: AVL Bert Mair				
lfd. Nummer:	250	Fläche: in m ²	365	Länge in m:	0
Bestandestyp:	0204 Streuobstbestand (Streuobstwiese/-weide, Obstbaumreihen)				
Charakteristik:					
	Bearbeiter: AVL Bert Mair				
lfd. Nummer:	251	Fläche: in m ²	5149	Länge in m:	0
Bestandestyp:	0104 Laubwald/Laubholzforst				
Charakteristik:					
	Bearbeiter: AVL Bert Mair				
lfd. Nummer:	252	Fläche: in m ²	9247	Länge in m:	0
Bestandestyp:	0204 Streuobstbestand (Streuobstwiese/-weide, Obstbaumreihen)				
Charakteristik:					
	Bearbeiter: AVL Bert Mair				

lfd. Nummer:	253	Fläche: in m ²	6315	Länge in m:	0
Bestandestyp:	0102 Nadelwald/Nadelholzforst				
Charakteristik:					
	Bearbeiter: AVL Bert Mair				
lfd. Nummer:	254	Fläche: in m ²	1046	Länge in m:	0
Bestandestyp:	0104 Laubwald/Laubholzforst				
Charakteristik:					
	Bearbeiter: AVL Bert Mair				
lfd. Nummer:	255	Fläche: in m ²	775	Länge in m:	0
Bestandestyp:	0204 Streuobstbestand (Streuobstwiese/-weide, Obstbaumreihen)				
Charakteristik:					
	Bearbeiter: AVL Bert Mair				
lfd. Nummer:	256	Fläche: in m ²	730	Länge in m:	0
Bestandestyp:	0204 Streuobstbestand (Streuobstwiese/-weide, Obstbaumreihen)				
Charakteristik:					
	Bearbeiter: AVL Bert Mair				
lfd. Nummer:	257	Fläche: in m ²	827	Länge in m:	0
Bestandestyp:	0204 Streuobstbestand (Streuobstwiese/-weide, Obstbaumreihen)				
Charakteristik:					
	Bearbeiter: AVL Bert Mair				
lfd. Nummer:	258	Fläche: in m ²	412	Länge in m:	0
Bestandestyp:	0204 Streuobstbestand (Streuobstwiese/-weide, Obstbaumreihen)				
Charakteristik:					
	Bearbeiter: AVL Bert Mair				
lfd. Nummer:	259	Fläche: in m ²	8928	Länge in m:	0
Bestandestyp:	0103 Laub-Nadel-Mischwald/Laub-Nadelholz-Mischforst				
Charakteristik:					
	Bearbeiter: AVL Bert Mair				
lfd. Nummer:	260	Fläche: in m ²	20575	Länge in m:	0
Bestandestyp:	0103 Laub-Nadel-Mischwald/Laub-Nadelholz-Mischforst				
Charakteristik:					
	Bearbeiter: AVL Bert Mair				
lfd. Nummer:	261	Fläche: in m ²	42458	Länge in m:	0
Bestandestyp:	0102 Nadelwald/Nadelholzforst				
Charakteristik:					
	Bearbeiter: AVL Bert Mair				
lfd. Nummer:	262	Fläche: in m ²	21517	Länge in m:	0
Bestandestyp:	0102 Nadelwald/Nadelholzforst				
Charakteristik:					
	Bearbeiter: AVL Bert Mair				
lfd. Nummer:	263	Fläche: in m ²	5296	Länge in m:	0
Bestandestyp:	0102 Nadelwald/Nadelholzforst				
Charakteristik:					
	Bearbeiter: AVL Bert Mair				
lfd. Nummer:	264	Fläche: in m ²	5810	Länge in m:	0
Bestandestyp:	0102 Nadelwald/Nadelholzforst				
Charakteristik:					
	Bearbeiter: AVL Bert Mair				

lfd. Nummer:	265	Fläche: in m ²	1102	Länge in m:	0
Bestandestyp:	0104 Laubwald/Laubholzforst				
Charakteristik:					
	Bearbeiter: AVL Bert Mair				
lfd. Nummer:	266	Fläche: in m ²	60693	Länge in m:	0
Bestandestyp:	0102 Nadelwald/Nadelholzforst				
Charakteristik:					
	Bearbeiter: AVL Bert Mair				
lfd. Nummer:	267	Fläche: in m ²	631	Länge in m:	0
Bestandestyp:	0204 Streuobstbestand (Streuobstwiese/-weide, Obstbaumreihen)				
Charakteristik:					
	Bearbeiter: AVL Bert Mair				
lfd. Nummer:	268	Fläche: in m ²	937	Länge in m:	0
Bestandestyp:	0204 Streuobstbestand (Streuobstwiese/-weide, Obstbaumreihen)				
Charakteristik:					
	Bearbeiter: AVL Bert Mair				
lfd. Nummer:	269	Fläche: in m ²	5602	Länge in m:	0
Bestandestyp:	0204 Streuobstbestand (Streuobstwiese/-weide, Obstbaumreihen)				
Charakteristik:					
	Bearbeiter: AVL Bert Mair				
lfd. Nummer:	270	Fläche: in m ²	1487	Länge in m:	0
Bestandestyp:	0204 Streuobstbestand (Streuobstwiese/-weide, Obstbaumreihen)				
Charakteristik:					
	Bearbeiter: AVL Bert Mair				
lfd. Nummer:	271	Fläche: in m ²	2283	Länge in m:	0
Bestandestyp:	0103 Laub-Nadel-Mischwald/Laub-Nadelholz-Mischforst				
Charakteristik:					
	Bearbeiter: AVL Bert Mair				
lfd. Nummer:	272	Fläche: in m ²	1684	Länge in m:	0
Bestandestyp:	0204 Streuobstbestand (Streuobstwiese/-weide, Obstbaumreihen)				
Charakteristik:					
	Bearbeiter: AVL Bert Mair				
lfd. Nummer:	273	Fläche: in m ²	1267	Länge in m:	0
Bestandestyp:	0204 Streuobstbestand (Streuobstwiese/-weide, Obstbaumreihen)				
Charakteristik:					
	Bearbeiter: AVL Bert Mair				
lfd. Nummer:	274	Fläche: in m ²	475	Länge in m:	0
Bestandestyp:	0204 Streuobstbestand (Streuobstwiese/-weide, Obstbaumreihen)				
Charakteristik:					
	Bearbeiter: AVL Bert Mair				
lfd. Nummer:	275	Fläche: in m ²	1180	Länge in m:	0
Bestandestyp:	0204 Streuobstbestand (Streuobstwiese/-weide, Obstbaumreihen)				
Charakteristik:					
	Bearbeiter: AVL Bert Mair				
lfd. Nummer:	276	Fläche: in m ²	1647	Länge in m:	0
Bestandestyp:	0204 Streuobstbestand (Streuobstwiese/-weide, Obstbaumreihen)				
Charakteristik:					
	Bearbeiter: AVL Bert Mair				

lfd. Nummer:	277	Fläche: in m ²	2599	Länge in m:	0
Bestandestyp:	0204 Streuobstbestand (Streuobstwiese/-weide, Obstbaumreihen)				
Charakteristik:	Bearbeiter: AVL Bert Mair				
lfd. Nummer:	278	Fläche: in m ²	736	Länge in m:	0
Bestandestyp:	0204 Streuobstbestand (Streuobstwiese/-weide, Obstbaumreihen)				
Charakteristik:	Bearbeiter: AVL Bert Mair				
lfd. Nummer:	279	Fläche: in m ²	28113	Länge in m:	0
Bestandestyp:	0102 Nadelwald/Nadelholzforst				
Charakteristik:	Bearbeiter: AVL Bert Mair				
lfd. Nummer:	280	Fläche: in m ²	939	Länge in m:	0
Bestandestyp:	0102 Nadelwald/Nadelholzforst				
Charakteristik:	Bearbeiter: AVL Bert Mair				
lfd. Nummer:	281	Fläche: in m ²	1659	Länge in m:	0
Bestandestyp:	0204 Streuobstbestand (Streuobstwiese/-weide, Obstbaumreihen)				
Charakteristik:	Bearbeiter: AVL Bert Mair				
lfd. Nummer:	282	Fläche: in m ²	1139	Länge in m:	0
Bestandestyp:	0204 Streuobstbestand (Streuobstwiese/-weide, Obstbaumreihen)				
Charakteristik:	Bearbeiter: AVL Bert Mair				
lfd. Nummer:	283	Fläche: in m ²	2666	Länge in m:	0
Bestandestyp:	0104 Laubwald/Laubholzforst				
Charakteristik:	Bearbeiter: AVL Bert Mair				
lfd. Nummer:	284	Fläche: in m ²	968	Länge in m:	0
Bestandestyp:	0204 Streuobstbestand (Streuobstwiese/-weide, Obstbaumreihen)				
Charakteristik:	Bearbeiter: AVL Bert Mair				
lfd. Nummer:	285	Fläche: in m ²	855	Länge in m:	0
Bestandestyp:	0204 Streuobstbestand (Streuobstwiese/-weide, Obstbaumreihen)				
Charakteristik:	Bearbeiter: AVL Bert Mair				
lfd. Nummer:	286	Fläche: in m ²	2610	Länge in m:	0
Bestandestyp:	0204 Streuobstbestand (Streuobstwiese/-weide, Obstbaumreihen)				
Charakteristik:	Bearbeiter: AVL Bert Mair				
lfd. Nummer:	287	Fläche: in m ²	7360	Länge in m:	0
Bestandestyp:	0102 Nadelwald/Nadelholzforst				
Charakteristik:	Bearbeiter: AVL Bert Mair				
lfd. Nummer:	288	Fläche: in m ²	614	Länge in m:	0
Bestandestyp:	0102 Nadelwald/Nadelholzforst				
Charakteristik:	Bearbeiter: AVL Bert Mair				

lfd. Nummer:	289	Fläche: in m ²	498	Länge in m:	0
Bestandestyp:	0204 Streuobstbestand (Streuobstwiese/-weide, Obstbaumreihen)				
Charakteristik:	Bearbeiter: AVL Bert Mair				
lfd. Nummer:	290	Fläche: in m ²	750	Länge in m:	0
Bestandestyp:	0204 Streuobstbestand (Streuobstwiese/-weide, Obstbaumreihen)				
Charakteristik:	Bearbeiter: AVL Bert Mair				
lfd. Nummer:	291	Fläche: in m ²	4248	Länge in m:	0
Bestandestyp:	0102 Nadelwald/Nadelholzforst				
Charakteristik:	Bearbeiter: AVL Bert Mair				
lfd. Nummer:	292	Fläche: in m ²	1194	Länge in m:	0
Bestandestyp:	0204 Streuobstbestand (Streuobstwiese/-weide, Obstbaumreihen)				
Charakteristik:	Bearbeiter: AVL Bert Mair				
lfd. Nummer:	293	Fläche: in m ²	1135	Länge in m:	0
Bestandestyp:	0204 Streuobstbestand (Streuobstwiese/-weide, Obstbaumreihen)				
Charakteristik:	Bearbeiter: AVL Bert Mair				
lfd. Nummer:	294	Fläche: in m ²	116139	Länge in m:	0
Bestandestyp:	0102 Nadelwald/Nadelholzforst				
Charakteristik:	Bearbeiter: AVL Bert Mair				
lfd. Nummer:	295	Fläche: in m ²	675	Länge in m:	0
Bestandestyp:	0204 Streuobstbestand (Streuobstwiese/-weide, Obstbaumreihen)				
Charakteristik:	Bearbeiter: AVL Bert Mair				
lfd. Nummer:	296	Fläche: in m ²	8441	Länge in m:	0
Bestandestyp:	0104 Laubwald/Laubholzforst				
Charakteristik:	Bearbeiter: AVL Bert Mair				
lfd. Nummer:	297	Fläche: in m ²	3501	Länge in m:	0
Bestandestyp:	0104 Laubwald/Laubholzforst				
Charakteristik:	Bearbeiter: AVL Bert Mair				
lfd. Nummer:	298	Fläche: in m ²	1390	Länge in m:	0
Bestandestyp:	0204 Streuobstbestand (Streuobstwiese/-weide, Obstbaumreihen)				
Charakteristik:	Bearbeiter: AVL Bert Mair				
lfd. Nummer:	299	Fläche: in m ²	974	Länge in m:	0
Bestandestyp:	0204 Streuobstbestand (Streuobstwiese/-weide, Obstbaumreihen)				
Charakteristik:	Bearbeiter: AVL Bert Mair				
lfd. Nummer:	300	Fläche: in m ²	650	Länge in m:	0
Bestandestyp:	0204 Streuobstbestand (Streuobstwiese/-weide, Obstbaumreihen)				
Charakteristik:	Bearbeiter: AVL Bert Mair				

lfd. Nummer:	301	Fläche: in m ²	809	Länge in m:	0
Bestandestyp:	0204 Streuobstbestand (Streuobstwiese/-weide, Obstbaumreihen)				
Charakteristik:	Bearbeiter: AVL Bert Mair				
lfd. Nummer:	302	Fläche: in m ²	1492	Länge in m:	151
Bestandestyp:	0102 Nadelwald/Nadelholzforst				
Charakteristik:	Bearbeiter: AVL Bert Mair				
lfd. Nummer:	303	Fläche: in m ²	1037	Länge in m:	0
Bestandestyp:	0204 Streuobstbestand (Streuobstwiese/-weide, Obstbaumreihen)				
Charakteristik:	Bearbeiter: AVL Bert Mair				
lfd. Nummer:	304	Fläche: in m ²	3217	Länge in m:	0
Bestandestyp:	0104 Laubwald/Laubholzforst				
Charakteristik:	Bearbeiter: AVL Bert Mair				
lfd. Nummer:	305	Fläche: in m ²	434	Länge in m:	0
Bestandestyp:	0204 Streuobstbestand (Streuobstwiese/-weide, Obstbaumreihen)				
Charakteristik:	Bearbeiter: AVL Bert Mair				
lfd. Nummer:	306	Fläche: in m ²	601	Länge in m:	0
Bestandestyp:	0204 Streuobstbestand (Streuobstwiese/-weide, Obstbaumreihen)				
Charakteristik:	Bearbeiter: AVL Bert Mair				
lfd. Nummer:	307	Fläche: in m ²	7	Länge in m:	0
Bestandestyp:	0401 Stehendes Gewässer				
Charakteristik:	Bearbeiter: AVL Bert Mair				
lfd. Nummer:	308	Fläche: in m ²	2462	Länge in m:	0
Bestandestyp:	0104 Laubwald/Laubholzforst				
Charakteristik:	Bearbeiter: AVL Bert Mair				
lfd. Nummer:	309	Fläche: in m ²	2030	Länge in m:	0
Bestandestyp:	0104 Laubwald/Laubholzforst				
Charakteristik:	Bearbeiter: AVL Bert Mair				
lfd. Nummer:	310	Fläche: in m ²	16547	Länge in m:	0
Bestandestyp:	0102 Nadelwald/Nadelholzforst				
Charakteristik:	Bearbeiter: AVL Bert Mair				
lfd. Nummer:	311	Fläche: in m ²	670	Länge in m:	0
Bestandestyp:	0204 Streuobstbestand (Streuobstwiese/-weide, Obstbaumreihen)				
Charakteristik:	Bearbeiter: AVL Bert Mair				
lfd. Nummer:	312	Fläche: in m ²	527	Länge in m:	0
Bestandestyp:	0204 Streuobstbestand (Streuobstwiese/-weide, Obstbaumreihen)				
Charakteristik:	Bearbeiter: AVL Bert Mair				

lfd. Nummer:	313	Fläche: in m ²	761	Länge in m:	0
Bestandestyp:	0204 Streuobstbestand (Streuobstwiese/-weide, Obstbaumreihen)				
Charakteristik:	Bearbeiter: AVL Bert Mair				
lfd. Nummer:	314	Fläche: in m ²	301	Länge in m:	0
Bestandestyp:	0204 Streuobstbestand (Streuobstwiese/-weide, Obstbaumreihen)				
Charakteristik:	Bearbeiter: AVL Bert Mair				
lfd. Nummer:	315	Fläche: in m ²	608	Länge in m:	0
Bestandestyp:	0104 Laubwald/Laubholzforst				
Charakteristik:	Bearbeiter: AVL Bert Mair				
lfd. Nummer:	316	Fläche: in m ²	555	Länge in m:	0
Bestandestyp:	0104 Laubwald/Laubholzforst				
Charakteristik:	Bearbeiter: AVL Bert Mair				
lfd. Nummer:	317	Fläche: in m ²	559	Länge in m:	0
Bestandestyp:	0204 Streuobstbestand (Streuobstwiese/-weide, Obstbaumreihen)				
Charakteristik:	Bearbeiter: AVL Bert Mair				
lfd. Nummer:	318	Fläche: in m ²	1029	Länge in m:	0
Bestandestyp:	0204 Streuobstbestand (Streuobstwiese/-weide, Obstbaumreihen)				
Charakteristik:	Bearbeiter: AVL Bert Mair				
lfd. Nummer:	319	Fläche: in m ²	411	Länge in m:	0
Bestandestyp:	0204 Streuobstbestand (Streuobstwiese/-weide, Obstbaumreihen)				
Charakteristik:	Bearbeiter: AVL Bert Mair				
lfd. Nummer:	320	Fläche: in m ²	3807	Länge in m:	0
Bestandestyp:	0102 Nadelwald/Nadelholzforst				
Charakteristik:	Bearbeiter: AVL Bert Mair				
lfd. Nummer:	321	Fläche: in m ²	2710	Länge in m:	0
Bestandestyp:	0204 Streuobstbestand (Streuobstwiese/-weide, Obstbaumreihen)				
Charakteristik:	Bearbeiter: AVL Bert Mair				
lfd. Nummer:	322	Fläche: in m ²	1472	Länge in m:	0
Bestandestyp:	0102 Nadelwald/Nadelholzforst				
Charakteristik:	Bearbeiter: AVL Bert Mair				
lfd. Nummer:	323	Fläche: in m ²	1072	Länge in m:	0
Bestandestyp:	0204 Streuobstbestand (Streuobstwiese/-weide, Obstbaumreihen)				
Charakteristik:	Bearbeiter: AVL Bert Mair				
lfd. Nummer:	324	Fläche: in m ²	312	Länge in m:	0
Bestandestyp:	0204 Streuobstbestand (Streuobstwiese/-weide, Obstbaumreihen)				
Charakteristik:	Bearbeiter: AVL Bert Mair				

lfd. Nummer:	325	Fläche: in m ²	401	Länge in m:	0
Bestandestyp:	0204 Streuobstbestand (Streuobstwiese/-weide, Obstbaumreihen)				
Charakteristik:	Bearbeiter: AVL Bert Mair				
lfd. Nummer:	326	Fläche: in m ²	2317	Länge in m:	0
Bestandestyp:	0204 Streuobstbestand (Streuobstwiese/-weide, Obstbaumreihen)				
Charakteristik:	Bearbeiter: AVL Bert Mair				
lfd. Nummer:	327	Fläche: in m ²	1465	Länge in m:	0
Bestandestyp:	0204 Streuobstbestand (Streuobstwiese/-weide, Obstbaumreihen)				
Charakteristik:	Bearbeiter: AVL Bert Mair				
lfd. Nummer:	328	Fläche: in m ²	1997	Länge in m:	0
Bestandestyp:	0204 Streuobstbestand (Streuobstwiese/-weide, Obstbaumreihen)				
Charakteristik:	Bearbeiter: AVL Bert Mair				
lfd. Nummer:	329	Fläche: in m ²	2294	Länge in m:	0
Bestandestyp:	0204 Streuobstbestand (Streuobstwiese/-weide, Obstbaumreihen)				
Charakteristik:	Bearbeiter: AVL Bert Mair				
lfd. Nummer:	330	Fläche: in m ²	857	Länge in m:	0
Bestandestyp:	0204 Streuobstbestand (Streuobstwiese/-weide, Obstbaumreihen)				
Charakteristik:	Bearbeiter: AVL Bert Mair				
lfd. Nummer:	331	Fläche: in m ²	287	Länge in m:	0
Bestandestyp:	0204 Streuobstbestand (Streuobstwiese/-weide, Obstbaumreihen)				
Charakteristik:	Bearbeiter: AVL Bert Mair				
lfd. Nummer:	332	Fläche: in m ²	16769	Länge in m:	0
Bestandestyp:	0102 Nadelwald/Nadelholzforst				
Charakteristik:	Bearbeiter: AVL Bert Mair				
lfd. Nummer:	333	Fläche: in m ²	559	Länge in m:	0
Bestandestyp:	0204 Streuobstbestand (Streuobstwiese/-weide, Obstbaumreihen)				
Charakteristik:	Bearbeiter: AVL Bert Mair				
lfd. Nummer:	334	Fläche: in m ²	342	Länge in m:	0
Bestandestyp:	0204 Streuobstbestand (Streuobstwiese/-weide, Obstbaumreihen)				
Charakteristik:	Bearbeiter: AVL Bert Mair				
lfd. Nummer:	335	Fläche: in m ²	3329	Länge in m:	286
Bestandestyp:	0102 Nadelwald/Nadelholzforst				
Charakteristik:	Bearbeiter: AVL Bert Mair				
lfd. Nummer:	336	Fläche: in m ²	803	Länge in m:	0
Bestandestyp:	0204 Streuobstbestand (Streuobstwiese/-weide, Obstbaumreihen)				
Charakteristik:	Bearbeiter: AVL Bert Mair				

lfd. Nummer:	337	Fläche: in m ²	2095	Länge in m:	0
Bestandestyp:	0104 Laubwald/Laubholzforst				
Charakteristik:					
	Bearbeiter: AVL Bert Mair				
lfd. Nummer:	338	Fläche: in m ²	2811	Länge in m:	0
Bestandestyp:	0104 Laubwald/Laubholzforst				
Charakteristik:					
	Bearbeiter: AVL Bert Mair				
lfd. Nummer:	339	Fläche: in m ²	1187	Länge in m:	0
Bestandestyp:	0204 Streuobstbestand (Streuobstwiese/-weide, Obstbaumreihen)				
Charakteristik:					
	Bearbeiter: AVL Bert Mair				
lfd. Nummer:	340	Fläche: in m ²	762	Länge in m:	0
Bestandestyp:	0204 Streuobstbestand (Streuobstwiese/-weide, Obstbaumreihen)				
Charakteristik:					
	Bearbeiter: AVL Bert Mair				
lfd. Nummer:	341	Fläche: in m ²	308	Länge in m:	0
Bestandestyp:	0204 Streuobstbestand (Streuobstwiese/-weide, Obstbaumreihen)				
Charakteristik:					
	Bearbeiter: AVL Bert Mair				
lfd. Nummer:	342	Fläche: in m ²	619	Länge in m:	0
Bestandestyp:	0204 Streuobstbestand (Streuobstwiese/-weide, Obstbaumreihen)				
Charakteristik:					
	Bearbeiter: AVL Bert Mair				
lfd. Nummer:	343	Fläche: in m ²	4530	Länge in m:	0
Bestandestyp:	0204 Streuobstbestand (Streuobstwiese/-weide, Obstbaumreihen)				
Charakteristik:					
	Bearbeiter: AVL Bert Mair				
lfd. Nummer:	344	Fläche: in m ²	852	Länge in m:	0
Bestandestyp:	0204 Streuobstbestand (Streuobstwiese/-weide, Obstbaumreihen)				
Charakteristik:					
	Bearbeiter: AVL Bert Mair				
lfd. Nummer:	345	Fläche: in m ²	10459	Länge in m:	0
Bestandestyp:	0204 Streuobstbestand (Streuobstwiese/-weide, Obstbaumreihen)				
Charakteristik:					
	Bearbeiter: AVL Bert Mair				
lfd. Nummer:	346	Fläche: in m ²	445	Länge in m:	0
Bestandestyp:	0204 Streuobstbestand (Streuobstwiese/-weide, Obstbaumreihen)				
Charakteristik:					
	Bearbeiter: AVL Bert Mair				
lfd. Nummer:	347	Fläche: in m ²	151741	Länge in m:	0
Bestandestyp:	0102 Nadelwald/Nadelholzforst				
Charakteristik:					
	Bearbeiter: AVL Bert Mair				
lfd. Nummer:	348	Fläche: in m ²	736	Länge in m:	0
Bestandestyp:	0204 Streuobstbestand (Streuobstwiese/-weide, Obstbaumreihen)				
Charakteristik:					
	Bearbeiter: AVL Bert Mair				

lfd. Nummer: **349** Fläche: in m² **7926** Länge in m: **768**
Bestandestyp: **0202 Uferbegleitgehölz**
Charakteristik:

Bearbeiter: AVL Bert Mair

lfd. Nummer: **350** Fläche: in m² **87158** Länge in m: **0**
Bestandestyp: **0102 Nadelwald/Nadelholzforst**
Charakteristik:

Bearbeiter: AVL Bert Mair

lfd. Nummer: **351** Fläche: in m² **2319595** Länge in m: **0**
Bestandestyp: **0102 Nadelwald/Nadelholzforst**
Charakteristik:

Bearbeiter: AVL Bert Mair

lfd. Nummer: **352** Fläche: in m² **8232** Länge in m: **0**
Bestandestyp: **0102 Nadelwald/Nadelholzforst**
Charakteristik:

Bearbeiter: AVL Bert Mair

lfd. Nummer: **353** Fläche: in m² **846733** Länge in m: **0**
Bestandestyp: **0102 Nadelwald/Nadelholzforst**
Charakteristik:

Bearbeiter: AVL Bert Mair

lfd. Nummer: **354** Fläche: in m² **1558087** Länge in m: **0**
Bestandestyp: **0102 Nadelwald/Nadelholzforst**
Charakteristik:

Bearbeiter: AVL Bert Mair

lfd. Nummer: **355** Fläche: in m² **52706** Länge in m: **0**
Bestandestyp: **0102 Nadelwald/Nadelholzforst**
Charakteristik:

Bearbeiter: AVL Bert Mair

lfd. Nummer: **356** Fläche: in m² **5205** Länge in m: **265**
Bestandestyp: **0104 Laubwald/Laubholzforst**
Charakteristik:

Bearbeiter: AVL Bert Mair

lfd. Nummer: **357** Fläche: in m² **33478** Länge in m: **0**
Bestandestyp: **0102 Nadelwald/Nadelholzforst**
Charakteristik:

Bearbeiter: AVL Bert Mair

lfd. Nummer: **358** Fläche: in m² **3547** Länge in m: **0**
Bestandestyp: **0102 Nadelwald/Nadelholzforst**
Charakteristik:

Bearbeiter: AVL Bert Mair

lfd. Nummer: **359** Fläche: in m² **19150** Länge in m: **0**
Bestandestyp: **0102 Nadelwald/Nadelholzforst**
Charakteristik:

Bearbeiter: AVL Bert Mair

lfd. Nummer: **360** Fläche: in m² **830** Länge in m: **0**
Bestandestyp: **0204 Streuobstbestand (Streuobstwiese/-weide, Obstbaumreihen)**
Charakteristik:

Bearbeiter: AVL Bert Mair

lfd. Nummer:	361	Fläche: in m ²	41978	Länge in m:	0
Bestandestyp:	0102 Nadelwald/Nadelholzforst				
Charakteristik:					
	Bearbeiter: AVL Bert Mair				
lfd. Nummer:	362	Fläche: in m ²	6007302	Länge in m:	0
Bestandestyp:	0102 Nadelwald/Nadelholzforst				
Charakteristik:					
	Bearbeiter: AVL Bert Mair				
lfd. Nummer:	363	Fläche: in m ²	4147	Länge in m:	0
Bestandestyp:	0104 Laubwald/Laubholzforst				
Charakteristik:					
	Bearbeiter: AVL Bert Mair				
lfd. Nummer:	364	Fläche: in m ²	2051	Länge in m:	0
Bestandestyp:	0102 Nadelwald/Nadelholzforst				
Charakteristik:					
	Bearbeiter: AVL Bert Mair				
lfd. Nummer:	365	Fläche: in m ²	8646	Länge in m:	0
Bestandestyp:	0104 Laubwald/Laubholzforst				
Charakteristik:					
	Bearbeiter: AVL Bert Mair				
lfd. Nummer:	366	Fläche: in m ²	7960	Länge in m:	0
Bestandestyp:	0104 Laubwald/Laubholzforst				
Charakteristik:					
	Bearbeiter: AVL Bert Mair				
lfd. Nummer:	367	Fläche: in m ²	11745	Länge in m:	0
Bestandestyp:	0102 Nadelwald/Nadelholzforst				
Charakteristik:					
	Bearbeiter: AVL Bert Mair				
lfd. Nummer:	368	Fläche: in m ²	1165277	Länge in m:	0
Bestandestyp:	0102 Nadelwald/Nadelholzforst				
Charakteristik:					
	Bearbeiter: AVL Bert Mair				
lfd. Nummer:	369	Fläche: in m ²	857	Länge in m:	0
Bestandestyp:	0102 Nadelwald/Nadelholzforst				
Charakteristik:					
	Bearbeiter: AVL Bert Mair				
lfd. Nummer:	370	Fläche: in m ²	2081	Länge in m:	0
Bestandestyp:	0102 Nadelwald/Nadelholzforst				
Charakteristik:					
	Bearbeiter: AVL Bert Mair				
lfd. Nummer:	371	Fläche: in m ²	29378	Länge in m:	0
Bestandestyp:	0104 Laubwald/Laubholzforst				
Charakteristik:					
	Bearbeiter: AVL Bert Mair				
lfd. Nummer:	372	Fläche: in m ²	6140	Länge in m:	0
Bestandestyp:	0102 Nadelwald/Nadelholzforst				
Charakteristik:					
	Bearbeiter: AVL Bert Mair				

lfd. Nummer:	373	Fläche: in m ²	176514	Länge in m:	0
Bestandestyp:	0102 Nadelwald/Nadelholzforst				
Charakteristik:	Bearbeiter: AVL Bert Mair				
lfd. Nummer:	374	Fläche: in m ²	11511	Länge in m:	0
Bestandestyp:	0104 Laubwald/Laubholzforst				
Charakteristik:	Bearbeiter: AVL Bert Mair				
lfd. Nummer:	375	Fläche: in m ²	19409	Länge in m:	0
Bestandestyp:	0104 Laubwald/Laubholzforst				
Charakteristik:	Bearbeiter: AVL Bert Mair				
lfd. Nummer:	376	Fläche: in m ²	3226	Länge in m:	0
Bestandestyp:	0104 Laubwald/Laubholzforst				
Charakteristik:	Bearbeiter: AVL Bert Mair				
lfd. Nummer:	377	Fläche: in m ²	353853	Länge in m:	0
Bestandestyp:	0102 Nadelwald/Nadelholzforst				
Charakteristik:	Bearbeiter: AVL Bert Mair				
lfd. Nummer:	378	Fläche: in m ²	5069	Länge in m:	0
Bestandestyp:	0104 Laubwald/Laubholzforst				
Charakteristik:	Bearbeiter: AVL Bert Mair				
lfd. Nummer:	379	Fläche: in m ²	6666	Länge in m:	0
Bestandestyp:	0104 Laubwald/Laubholzforst				
Charakteristik:	Bearbeiter: AVL Bert Mair				
lfd. Nummer:	380	Fläche: in m ²	3027	Länge in m:	0
Bestandestyp:	0104 Laubwald/Laubholzforst				
Charakteristik:	Bearbeiter: AVL Bert Mair				
lfd. Nummer:	381	Fläche: in m ²	4568	Länge in m:	0
Bestandestyp:	0104 Laubwald/Laubholzforst				
Charakteristik:	Bearbeiter: AVL Bert Mair				
lfd. Nummer:	382	Fläche: in m ²	4598	Länge in m:	0
Bestandestyp:	0102 Nadelwald/Nadelholzforst				
Charakteristik:	Bearbeiter: AVL Bert Mair				
lfd. Nummer:	383	Fläche: in m ²	120591	Länge in m:	0
Bestandestyp:	0102 Nadelwald/Nadelholzforst				
Charakteristik:	Bearbeiter: AVL Bert Mair				
lfd. Nummer:	384	Fläche: in m ²	1560	Länge in m:	0
Bestandestyp:	0104 Laubwald/Laubholzforst				
Charakteristik:	Bearbeiter: AVL Bert Mair				

lfd. Nummer: **385** Fläche: in m² **1458** Länge in m: **133**
Bestandestyp: **0104 Laubwald/Laubholzforst**
Charakteristik:

Bearbeiter: AVL Bert Mair

lfd. Nummer: **386** Fläche: in m² **11857** Länge in m: **0**
Bestandestyp: **0104 Laubwald/Laubholzforst**
Charakteristik:

Bearbeiter: AVL Bert Mair

lfd. Nummer: **387** Fläche: in m² **65756** Länge in m: **0**
Bestandestyp: **0102 Nadelwald/Nadelholzforst**
Charakteristik:

Bearbeiter: AVL Bert Mair

lfd. Nummer: **388** Fläche: in m² **8394** Länge in m: **0**
Bestandestyp: **0104 Laubwald/Laubholzforst**
Charakteristik:

Bearbeiter: AVL Bert Mair

lfd. Nummer: **389** Fläche: in m² **5568** Länge in m: **0**
Bestandestyp: **0104 Laubwald/Laubholzforst**
Charakteristik:

Bearbeiter: AVL Bert Mair

lfd. Nummer: **390** Fläche: in m² **1698** Länge in m: **0**
Bestandestyp: **0104 Laubwald/Laubholzforst**
Charakteristik:

Bearbeiter: AVL Bert Mair

lfd. Nummer: **391** Fläche: in m² **1039** Länge in m: **0**
Bestandestyp: **0104 Laubwald/Laubholzforst**
Charakteristik:

Bearbeiter: AVL Bert Mair

lfd. Nummer: **392** Fläche: in m² **923491** Länge in m: **0**
Bestandestyp: **0102 Nadelwald/Nadelholzforst**
Charakteristik:

Bearbeiter: AVL Bert Mair

lfd. Nummer: **393** Fläche: in m² **7221** Länge in m: **0**
Bestandestyp: **0104 Laubwald/Laubholzforst**
Charakteristik:

Bearbeiter: AVL Bert Mair

lfd. Nummer: **394** Fläche: in m² **43334** Länge in m: **0**
Bestandestyp: **0102 Nadelwald/Nadelholzforst**
Charakteristik:

Bearbeiter: AVL Bert Mair

lfd. Nummer: **395** Fläche: in m² **4877** Länge in m: **0**
Bestandestyp: **0104 Laubwald/Laubholzforst**
Charakteristik:

Bearbeiter: AVL Bert Mair

lfd. Nummer: **396** Fläche: in m² **324569** Länge in m: **0**
Bestandestyp: **0102 Nadelwald/Nadelholzforst**
Charakteristik:

Bearbeiter: AVL Bert Mair

lfd. Nummer:	397	Fläche: in m ²	135604	Länge in m:	0
Bestandestyp:	0102 Nadelwald/Nadelholzforst				
Charakteristik:					
	Bearbeiter: AVL Bert Mair				
lfd. Nummer:	398	Fläche: in m ²	1944	Länge in m:	0
Bestandestyp:	0102 Nadelwald/Nadelholzforst				
Charakteristik:					
	Bearbeiter: AVL Bert Mair				
lfd. Nummer:	399	Fläche: in m ²	5326	Länge in m:	0
Bestandestyp:	0104 Laubwald/Laubholzforst				
Charakteristik:					
	Bearbeiter: AVL Bert Mair				
lfd. Nummer:	400	Fläche: in m ²	9338	Länge in m:	0
Bestandestyp:	0104 Laubwald/Laubholzforst				
Charakteristik:					
	Bearbeiter: AVL Bert Mair				
lfd. Nummer:	401	Fläche: in m ²	16110	Länge in m:	0
Bestandestyp:	0104 Laubwald/Laubholzforst				
Charakteristik:					
	Bearbeiter: AVL Bert Mair				
lfd. Nummer:	402	Fläche: in m ²	15084	Länge in m:	0
Bestandestyp:	0104 Laubwald/Laubholzforst				
Charakteristik:					
	Bearbeiter: AVL Bert Mair				
lfd. Nummer:	403	Fläche: in m ²	4464	Länge in m:	0
Bestandestyp:	0104 Laubwald/Laubholzforst				
Charakteristik:					
	Bearbeiter: AVL Bert Mair				
lfd. Nummer:	404	Fläche: in m ²	46950	Länge in m:	0
Bestandestyp:	0102 Nadelwald/Nadelholzforst				
Charakteristik:					
	Bearbeiter: AVL Bert Mair				
lfd. Nummer:	405	Fläche: in m ²	33534	Länge in m:	0
Bestandestyp:	0104 Laubwald/Laubholzforst				
Charakteristik:					
	Bearbeiter: AVL Bert Mair				
lfd. Nummer:	406	Fläche: in m ²	21396	Länge in m:	0
Bestandestyp:	0102 Nadelwald/Nadelholzforst				
Charakteristik:					
	Bearbeiter: AVL Bert Mair				
lfd. Nummer:	407	Fläche: in m ²	2348	Länge in m:	0
Bestandestyp:	0104 Laubwald/Laubholzforst				
Charakteristik:					
	Bearbeiter: AVL Bert Mair				
lfd. Nummer:	408	Fläche: in m ²	6991	Länge in m:	0
Bestandestyp:	0102 Nadelwald/Nadelholzforst				
Charakteristik:					
	Bearbeiter: AVL Bert Mair				

lfd. Nummer:	409	Fläche: in m ²	14971	Länge in m:	0
Bestandestyp:	0104 Laubwald/Laubholzforst				
Charakteristik:					
	Bearbeiter: AVL Bert Mair				
lfd. Nummer:	410	Fläche: in m ²	5571	Länge in m:	0
Bestandestyp:	0104 Laubwald/Laubholzforst				
Charakteristik:					
	Bearbeiter: AVL Bert Mair				
lfd. Nummer:	411	Fläche: in m ²	23140	Länge in m:	0
Bestandestyp:	0102 Nadelwald/Nadelholzforst				
Charakteristik:					
	Bearbeiter: AVL Bert Mair				
lfd. Nummer:	412	Fläche: in m ²	135203	Länge in m:	0
Bestandestyp:	0102 Nadelwald/Nadelholzforst				
Charakteristik:					
	Bearbeiter: AVL Bert Mair				
lfd. Nummer:	413	Fläche: in m ²	8240	Länge in m:	425
Bestandestyp:	0104 Laubwald/Laubholzforst				
Charakteristik:					
	Bearbeiter: AVL Bert Mair				
lfd. Nummer:	414	Fläche: in m ²	14308147	Länge in m:	0
Bestandestyp:	0102 Nadelwald/Nadelholzforst				
Charakteristik:					
	Bearbeiter: AVL Bert Mair				
lfd. Nummer:	415	Fläche: in m ²	30403	Länge in m:	1036
Bestandestyp:	0104 Laubwald/Laubholzforst				
Charakteristik:					
	Bearbeiter: AVL Bert Mair				
lfd. Nummer:	416	Fläche: in m ²	78937	Länge in m:	0
Bestandestyp:	0102 Nadelwald/Nadelholzforst				
Charakteristik:					
	Bearbeiter: AVL Bert Mair				
lfd. Nummer:	417	Fläche: in m ²	3197	Länge in m:	0
Bestandestyp:	0104 Laubwald/Laubholzforst				
Charakteristik:					
	Bearbeiter: AVL Bert Mair				
lfd. Nummer:	418	Fläche: in m ²	333	Länge in m:	111
Bestandestyp:	0203 Heckenzug				
Charakteristik:					
	Bearbeiter: AVL Bert Mair				
lfd. Nummer:	419	Fläche: in m ²	894	Länge in m:	298
Bestandestyp:	0203 Heckenzug				
Charakteristik:					
	Bearbeiter: AVL Bert Mair				
lfd. Nummer:	420	Fläche: in m ²	159	Länge in m:	53
Bestandestyp:	0206 Baumreihe, Allee				
Charakteristik:					
	Bearbeiter: AVL Bert Mair				

lfd. Nummer:	421	Fläche: in m ²	63	Länge in m:	21
Bestandestyp:	0203 Heckenzug				
Charakteristik:					
		Bearbeiter:	AVL Bert Mair		
lfd. Nummer:	422	Fläche: in m ²	372	Länge in m:	124
Bestandestyp:	0203 Heckenzug				
Charakteristik:					
		Bearbeiter:	AVL Bert Mair		
lfd. Nummer:	423	Fläche: in m ²	534	Länge in m:	178
Bestandestyp:	0203 Heckenzug				
Charakteristik:					
		Bearbeiter:	AVL Bert Mair		
lfd. Nummer:	424	Fläche: in m ²	1260	Länge in m:	420
Bestandestyp:	0203 Heckenzug				
Charakteristik:					
		Bearbeiter:	AVL Bert Mair		
lfd. Nummer:	425	Fläche: in m ²	174	Länge in m:	58
Bestandestyp:	0203 Heckenzug				
Charakteristik:					
		Bearbeiter:	AVL Bert Mair		
lfd. Nummer:	426	Fläche: in m ²	237	Länge in m:	79
Bestandestyp:	0206 Baumreihe, Allee				
Charakteristik:					
		Bearbeiter:	AVL Bert Mair		
lfd. Nummer:	427	Fläche: in m ²	441	Länge in m:	147
Bestandestyp:	0203 Heckenzug				
Charakteristik:					
		Bearbeiter:	AVL Bert Mair		
lfd. Nummer:	428	Fläche: in m ²	384	Länge in m:	128
Bestandestyp:	0203 Heckenzug				
Charakteristik:					
		Bearbeiter:	AVL Bert Mair		
lfd. Nummer:	429	Fläche: in m ²	285	Länge in m:	95
Bestandestyp:	0206 Baumreihe, Allee				
Charakteristik:					
		Bearbeiter:	AVL Bert Mair		
lfd. Nummer:	430	Fläche: in m ²	207	Länge in m:	69
Bestandestyp:	0206 Baumreihe, Allee				
Charakteristik:					
		Bearbeiter:	AVL Bert Mair		
lfd. Nummer:	431	Fläche: in m ²	147	Länge in m:	49
Bestandestyp:	0206 Baumreihe, Allee				
Charakteristik:					
		Bearbeiter:	AVL Bert Mair		
lfd. Nummer:	432	Fläche: in m ²	186	Länge in m:	62
Bestandestyp:	0206 Baumreihe, Allee				
Charakteristik:					
		Bearbeiter:	AVL Bert Mair		

lfd. Nummer:	433	Fläche: in m ²	747	Länge in m:	249
Bestandestyp:	0203 Heckenzug				
Charakteristik:					
		Bearbeiter:	AVL Bert Mair		
lfd. Nummer:	434	Fläche: in m ²	462	Länge in m:	154
Bestandestyp:	0203 Heckenzug				
Charakteristik:					
		Bearbeiter:	AVL Bert Mair		
lfd. Nummer:	435	Fläche: in m ²	501	Länge in m:	167
Bestandestyp:	0203 Heckenzug				
Charakteristik:					
		Bearbeiter:	AVL Bert Mair		
lfd. Nummer:	436	Fläche: in m ²	579	Länge in m:	193
Bestandestyp:	0203 Heckenzug				
Charakteristik:					
		Bearbeiter:	AVL Bert Mair		
lfd. Nummer:	437	Fläche: in m ²	162	Länge in m:	54
Bestandestyp:	0203 Heckenzug				
Charakteristik:					
		Bearbeiter:	AVL Bert Mair		
lfd. Nummer:	438	Fläche: in m ²	153	Länge in m:	51
Bestandestyp:	0203 Heckenzug				
Charakteristik:					
		Bearbeiter:	AVL Bert Mair		
lfd. Nummer:	439	Fläche: in m ²	276	Länge in m:	92
Bestandestyp:	0203 Heckenzug				
Charakteristik:					
		Bearbeiter:	AVL Bert Mair		
lfd. Nummer:	440	Fläche: in m ²	177	Länge in m:	59
Bestandestyp:	0203 Heckenzug				
Charakteristik:					
		Bearbeiter:	AVL Bert Mair		
lfd. Nummer:	441	Fläche: in m ²	75	Länge in m:	25
Bestandestyp:	0203 Heckenzug				
Charakteristik:					
		Bearbeiter:	AVL Bert Mair		
lfd. Nummer:	442	Fläche: in m ²	147	Länge in m:	49
Bestandestyp:	0203 Heckenzug				
Charakteristik:					
		Bearbeiter:	AVL Bert Mair		
lfd. Nummer:	443	Fläche: in m ²	246	Länge in m:	82
Bestandestyp:	0203 Heckenzug				
Charakteristik:					
		Bearbeiter:	AVL Bert Mair		
lfd. Nummer:	444	Fläche: in m ²	537	Länge in m:	179
Bestandestyp:	0203 Heckenzug				
Charakteristik:					
		Bearbeiter:	AVL Bert Mair		

lfd. Nummer:	445	Fläche: in m ²	354	Länge in m:	118
Bestandestyp:	0203 Heckenzug				
Charakteristik:					
		Bearbeiter:	AVL Bert Mair		
lfd. Nummer:	446	Fläche: in m ²	234	Länge in m:	78
Bestandestyp:	0206 Baumreihe, Allee				
Charakteristik:					
		Bearbeiter:	AVL Bert Mair		
lfd. Nummer:	447	Fläche: in m ²	261	Länge in m:	87
Bestandestyp:	0206 Baumreihe, Allee				
Charakteristik:					
		Bearbeiter:	AVL Bert Mair		
lfd. Nummer:	448	Fläche: in m ²	264	Länge in m:	88
Bestandestyp:	0203 Heckenzug				
Charakteristik:					
		Bearbeiter:	AVL Bert Mair		
lfd. Nummer:	449	Fläche: in m ²	639	Länge in m:	213
Bestandestyp:	0203 Heckenzug				
Charakteristik:					
		Bearbeiter:	AVL Bert Mair		
lfd. Nummer:	450	Fläche: in m ²	483	Länge in m:	161
Bestandestyp:	0206 Baumreihe, Allee				
Charakteristik:					
		Bearbeiter:	AVL Bert Mair		
lfd. Nummer:	451	Fläche: in m ²	120	Länge in m:	40
Bestandestyp:	0206 Baumreihe, Allee				
Charakteristik:					
		Bearbeiter:	AVL Bert Mair		
lfd. Nummer:	452	Fläche: in m ²	231	Länge in m:	77
Bestandestyp:	0206 Baumreihe, Allee				
Charakteristik:					
		Bearbeiter:	AVL Bert Mair		
lfd. Nummer:	453	Fläche: in m ²	141	Länge in m:	47
Bestandestyp:	0206 Baumreihe, Allee				
Charakteristik:					
		Bearbeiter:	AVL Bert Mair		
lfd. Nummer:	454	Fläche: in m ²	273	Länge in m:	91
Bestandestyp:	0203 Heckenzug				
Charakteristik:					
		Bearbeiter:	AVL Bert Mair		
lfd. Nummer:	455	Fläche: in m ²	540	Länge in m:	180
Bestandestyp:	0203 Heckenzug				
Charakteristik:					
		Bearbeiter:	AVL Bert Mair		
lfd. Nummer:	456	Fläche: in m ²	123	Länge in m:	41
Bestandestyp:	0206 Baumreihe, Allee				
Charakteristik:					
		Bearbeiter:	AVL Bert Mair		

lfd. Nummer:	457	Fläche: in m ²	231	Länge in m:	77
Bestandestyp:	0206 Baumreihe, Allee				
Charakteristik:					
		Bearbeiter:	AVL Bert Mair		
lfd. Nummer:	458	Fläche: in m ²	261	Länge in m:	87
Bestandestyp:	0206 Baumreihe, Allee				
Charakteristik:					
		Bearbeiter:	AVL Bert Mair		
lfd. Nummer:	459	Fläche: in m ²	123	Länge in m:	41
Bestandestyp:	0206 Baumreihe, Allee				
Charakteristik:					
		Bearbeiter:	AVL Bert Mair		
lfd. Nummer:	460	Fläche: in m ²	99	Länge in m:	33
Bestandestyp:	0206 Baumreihe, Allee				
Charakteristik:					
		Bearbeiter:	AVL Bert Mair		
lfd. Nummer:	461	Fläche: in m ²	165	Länge in m:	55
Bestandestyp:	0206 Baumreihe, Allee				
Charakteristik:					
		Bearbeiter:	AVL Bert Mair		
lfd. Nummer:	462	Fläche: in m ²	201	Länge in m:	67
Bestandestyp:	0206 Baumreihe, Allee				
Charakteristik:					
		Bearbeiter:	AVL Bert Mair		
lfd. Nummer:	463	Fläche: in m ²	210	Länge in m:	70
Bestandestyp:	0203 Heckenzug				
Charakteristik:					
		Bearbeiter:	AVL Bert Mair		
lfd. Nummer:	464	Fläche: in m ²	135	Länge in m:	45
Bestandestyp:	0206 Baumreihe, Allee				
Charakteristik:					
		Bearbeiter:	AVL Bert Mair		
lfd. Nummer:	465	Fläche: in m ²	381	Länge in m:	127
Bestandestyp:	0206 Baumreihe, Allee				
Charakteristik:					
		Bearbeiter:	AVL Bert Mair		
lfd. Nummer:	466	Fläche: in m ²	297	Länge in m:	99
Bestandestyp:	0206 Baumreihe, Allee				
Charakteristik:					
		Bearbeiter:	AVL Bert Mair		
lfd. Nummer:	467	Fläche: in m ²	150	Länge in m:	50
Bestandestyp:	0206 Baumreihe, Allee				
Charakteristik:					
		Bearbeiter:	AVL Bert Mair		
lfd. Nummer:	468	Fläche: in m ²	93	Länge in m:	31
Bestandestyp:	0206 Baumreihe, Allee				
Charakteristik:					
		Bearbeiter:	AVL Bert Mair		

lfd. Nummer:	469	Fläche: in m ²	315	Länge in m:	105
Bestandestyp:	0206 Baumreihe, Allee				
Charakteristik:					
		Bearbeiter:	AVL Bert Mair		
lfd. Nummer:	470	Fläche: in m ²	165	Länge in m:	55
Bestandestyp:	0206 Baumreihe, Allee				
Charakteristik:					
		Bearbeiter:	AVL Bert Mair		
lfd. Nummer:	471	Fläche: in m ²	447	Länge in m:	149
Bestandestyp:	0203 Heckenzug				
Charakteristik:					
		Bearbeiter:	AVL Bert Mair		
lfd. Nummer:	472	Fläche: in m ²	219	Länge in m:	73
Bestandestyp:	0203 Heckenzug				
Charakteristik:					
		Bearbeiter:	AVL Bert Mair		
lfd. Nummer:	473	Fläche: in m ²	336	Länge in m:	112
Bestandestyp:	0203 Heckenzug				
Charakteristik:					
		Bearbeiter:	AVL Bert Mair		
lfd. Nummer:	474	Fläche: in m ²	234	Länge in m:	78
Bestandestyp:	0206 Baumreihe, Allee				
Charakteristik:					
		Bearbeiter:	AVL Bert Mair		
lfd. Nummer:	475	Fläche: in m ²	537	Länge in m:	179
Bestandestyp:	0203 Heckenzug				
Charakteristik:					
		Bearbeiter:	AVL Bert Mair		
lfd. Nummer:	476	Fläche: in m ²	252	Länge in m:	84
Bestandestyp:	0203 Heckenzug				
Charakteristik:					
		Bearbeiter:	AVL Bert Mair		
lfd. Nummer:	477	Fläche: in m ²	432	Länge in m:	144
Bestandestyp:	0203 Heckenzug				
Charakteristik:					
		Bearbeiter:	AVL Bert Mair		
lfd. Nummer:	478	Fläche: in m ²	387	Länge in m:	129
Bestandestyp:	0203 Heckenzug				
Charakteristik:					
		Bearbeiter:	AVL Bert Mair		
lfd. Nummer:	479	Fläche: in m ²	369	Länge in m:	123
Bestandestyp:	0203 Heckenzug				
Charakteristik:					
		Bearbeiter:	AVL Bert Mair		
lfd. Nummer:	480	Fläche: in m ²	408	Länge in m:	136
Bestandestyp:	0203 Heckenzug				
Charakteristik:					
		Bearbeiter:	AVL Bert Mair		

lfd. Nummer:	481	Fläche: in m ²	171	Länge in m:	57
Bestandestyp:	0203 Heckenzug				
Charakteristik:					
		Bearbeiter:	AVL Bert Mair		
lfd. Nummer:	482	Fläche: in m ²	417	Länge in m:	139
Bestandestyp:	0203 Heckenzug				
Charakteristik:					
		Bearbeiter:	AVL Bert Mair		
lfd. Nummer:	483	Fläche: in m ²	216	Länge in m:	72
Bestandestyp:	0206 Baumreihe, Allee				
Charakteristik:					
		Bearbeiter:	AVL Bert Mair		
lfd. Nummer:	484	Fläche: in m ²	117	Länge in m:	39
Bestandestyp:	0206 Baumreihe, Allee				
Charakteristik:					
		Bearbeiter:	AVL Bert Mair		
lfd. Nummer:	485	Fläche: in m ²	84	Länge in m:	28
Bestandestyp:	0206 Baumreihe, Allee				
Charakteristik:					
		Bearbeiter:	AVL Bert Mair		
lfd. Nummer:	486	Fläche: in m ²	441	Länge in m:	147
Bestandestyp:	0206 Baumreihe, Allee				
Charakteristik:					
		Bearbeiter:	AVL Bert Mair		
lfd. Nummer:	487	Fläche: in m ²	285	Länge in m:	95
Bestandestyp:	0206 Baumreihe, Allee				
Charakteristik:					
		Bearbeiter:	AVL Bert Mair		
lfd. Nummer:	488	Fläche: in m ²	234	Länge in m:	78
Bestandestyp:	0206 Baumreihe, Allee				
Charakteristik:					
		Bearbeiter:	AVL Bert Mair		
lfd. Nummer:	489	Fläche: in m ²	180	Länge in m:	60
Bestandestyp:	0203 Heckenzug				
Charakteristik:					
		Bearbeiter:	AVL Bert Mair		
lfd. Nummer:	490	Fläche: in m ²	90	Länge in m:	30
Bestandestyp:	0206 Baumreihe, Allee				
Charakteristik:					
		Bearbeiter:	AVL Bert Mair		
lfd. Nummer:	491	Fläche: in m ²	300	Länge in m:	100
Bestandestyp:	0206 Baumreihe, Allee				
Charakteristik:					
		Bearbeiter:	AVL Bert Mair		
lfd. Nummer:	492	Fläche: in m ²	150	Länge in m:	50
Bestandestyp:	0206 Baumreihe, Allee				
Charakteristik:					
		Bearbeiter:	AVL Bert Mair		

lfd. Nummer:	493	Fläche: in m ²	120	Länge in m:	40
Bestandestyp:	0206 Baumreihe, Allee				
Charakteristik:					
		Bearbeiter:	AVL Bert Mair		
lfd. Nummer:	494	Fläche: in m ²	465	Länge in m:	155
Bestandestyp:	0206 Baumreihe, Allee				
Charakteristik:					
		Bearbeiter:	AVL Bert Mair		
lfd. Nummer:	495	Fläche: in m ²	159	Länge in m:	53
Bestandestyp:	0206 Baumreihe, Allee				
Charakteristik:					
		Bearbeiter:	AVL Bert Mair		
lfd. Nummer:	496	Fläche: in m ²	609	Länge in m:	203
Bestandestyp:	0206 Baumreihe, Allee				
Charakteristik:					
		Bearbeiter:	AVL Bert Mair		
lfd. Nummer:	497	Fläche: in m ²	297	Länge in m:	99
Bestandestyp:	0206 Baumreihe, Allee				
Charakteristik:					
		Bearbeiter:	AVL Bert Mair		
lfd. Nummer:	498	Fläche: in m ²	375	Länge in m:	125
Bestandestyp:	0203 Heckenzug				
Charakteristik:					
		Bearbeiter:	AVL Bert Mair		
lfd. Nummer:	499	Fläche: in m ²	339	Länge in m:	113
Bestandestyp:	0203 Heckenzug				
Charakteristik:					
		Bearbeiter:	AVL Bert Mair		
lfd. Nummer:	500	Fläche: in m ²	489	Länge in m:	163
Bestandestyp:	0203 Heckenzug				
Charakteristik:					
		Bearbeiter:	AVL Bert Mair		
lfd. Nummer:	501	Fläche: in m ²	258	Länge in m:	86
Bestandestyp:	0203 Heckenzug				
Charakteristik:					
		Bearbeiter:	AVL Bert Mair		
lfd. Nummer:	502	Fläche: in m ²	174	Länge in m:	58
Bestandestyp:	0203 Heckenzug				
Charakteristik:					
		Bearbeiter:	AVL Bert Mair		
lfd. Nummer:	503	Fläche: in m ²	165	Länge in m:	55
Bestandestyp:	0206 Baumreihe, Allee				
Charakteristik:					
		Bearbeiter:	AVL Bert Mair		
lfd. Nummer:	504	Fläche: in m ²	99	Länge in m:	33
Bestandestyp:	0203 Heckenzug				
Charakteristik:					
		Bearbeiter:	AVL Bert Mair		

lfd. Nummer:	505	Fläche: in m ²	66	Länge in m:	22
Bestandestyp:	0206 Baumreihe, Allee				
Charakteristik:					
		Bearbeiter:	AVL Bert Mair		
lfd. Nummer:	506	Fläche: in m ²	111	Länge in m:	37
Bestandestyp:	0203 Heckenzug				
Charakteristik:					
		Bearbeiter:	AVL Bert Mair		
lfd. Nummer:	507	Fläche: in m ²	204	Länge in m:	68
Bestandestyp:	0203 Heckenzug				
Charakteristik:					
		Bearbeiter:	AVL Bert Mair		
lfd. Nummer:	508	Fläche: in m ²	135	Länge in m:	45
Bestandestyp:	0206 Baumreihe, Allee				
Charakteristik:					
		Bearbeiter:	AVL Bert Mair		
lfd. Nummer:	509	Fläche: in m ²	471	Länge in m:	157
Bestandestyp:	0203 Heckenzug				
Charakteristik:					
		Bearbeiter:	AVL Bert Mair		
lfd. Nummer:	510	Fläche: in m ²	225	Länge in m:	75
Bestandestyp:	0203 Heckenzug				
Charakteristik:					
		Bearbeiter:	AVL Bert Mair		
lfd. Nummer:	511	Fläche: in m ²	102	Länge in m:	34
Bestandestyp:	0206 Baumreihe, Allee				
Charakteristik:					
		Bearbeiter:	AVL Bert Mair		
lfd. Nummer:	512	Fläche: in m ²	201	Länge in m:	67
Bestandestyp:	0206 Baumreihe, Allee				
Charakteristik:					
		Bearbeiter:	AVL Bert Mair		
lfd. Nummer:	513	Fläche: in m ²	669	Länge in m:	223
Bestandestyp:	0206 Baumreihe, Allee				
Charakteristik:					
		Bearbeiter:	AVL Bert Mair		
lfd. Nummer:	514	Fläche: in m ²	96	Länge in m:	32
Bestandestyp:	0206 Baumreihe, Allee				
Charakteristik:					
		Bearbeiter:	AVL Bert Mair		
lfd. Nummer:	515	Fläche: in m ²	147	Länge in m:	49
Bestandestyp:	0203 Heckenzug				
Charakteristik:					
		Bearbeiter:	AVL Bert Mair		
lfd. Nummer:	516	Fläche: in m ²	216	Länge in m:	72
Bestandestyp:	0203 Heckenzug				
Charakteristik:					
		Bearbeiter:	AVL Bert Mair		

lfd. Nummer:	517	Fläche: in m ²	171	Länge in m:	57
Bestandestyp:	0203 Heckenzug				
Charakteristik:					
		Bearbeiter:	AVL Bert Mair		
lfd. Nummer:	518	Fläche: in m ²	564	Länge in m:	188
Bestandestyp:	0203 Heckenzug				
Charakteristik:					
		Bearbeiter:	AVL Bert Mair		
lfd. Nummer:	519	Fläche: in m ²	588	Länge in m:	196
Bestandestyp:	0203 Heckenzug				
Charakteristik:					
		Bearbeiter:	AVL Bert Mair		
lfd. Nummer:	520	Fläche: in m ²	528	Länge in m:	176
Bestandestyp:	0203 Heckenzug				
Charakteristik:					
		Bearbeiter:	AVL Bert Mair		
lfd. Nummer:	521	Fläche: in m ²	198	Länge in m:	66
Bestandestyp:	0203 Heckenzug				
Charakteristik:					
		Bearbeiter:	AVL Bert Mair		
lfd. Nummer:	522	Fläche: in m ²	204	Länge in m:	68
Bestandestyp:	0203 Heckenzug				
Charakteristik:					
		Bearbeiter:	AVL Bert Mair		
lfd. Nummer:	523	Fläche: in m ²	561	Länge in m:	187
Bestandestyp:	0206 Baumreihe, Allee				
Charakteristik:					
		Bearbeiter:	AVL Bert Mair		
lfd. Nummer:	524	Fläche: in m ²	132	Länge in m:	44
Bestandestyp:	0203 Heckenzug				
Charakteristik:					
		Bearbeiter:	AVL Bert Mair		
lfd. Nummer:	525	Fläche: in m ²	102	Länge in m:	34
Bestandestyp:	0203 Heckenzug				
Charakteristik:					
		Bearbeiter:	AVL Bert Mair		
lfd. Nummer:	526	Fläche: in m ²	147	Länge in m:	49
Bestandestyp:	0203 Heckenzug				
Charakteristik:					
		Bearbeiter:	AVL Bert Mair		
lfd. Nummer:	527	Fläche: in m ²	108	Länge in m:	36
Bestandestyp:	0203 Heckenzug				
Charakteristik:					
		Bearbeiter:	AVL Bert Mair		
lfd. Nummer:	528	Fläche: in m ²	342	Länge in m:	114
Bestandestyp:	0206 Baumreihe, Allee				
Charakteristik:					
		Bearbeiter:	AVL Bert Mair		

lfd. Nummer:	529	Fläche: in m ²	357	Länge in m:	119
Bestandestyp:	0206 Baumreihe, Allee				
Charakteristik:					
		Bearbeiter:	AVL Bert Mair		
lfd. Nummer:	530	Fläche: in m ²	318	Länge in m:	106
Bestandestyp:	0206 Baumreihe, Allee				
Charakteristik:					
		Bearbeiter:	AVL Bert Mair		
lfd. Nummer:	531	Fläche: in m ²	255	Länge in m:	85
Bestandestyp:	0206 Baumreihe, Allee				
Charakteristik:					
		Bearbeiter:	AVL Bert Mair		
lfd. Nummer:	532	Fläche: in m ²	213	Länge in m:	71
Bestandestyp:	0206 Baumreihe, Allee				
Charakteristik:					
		Bearbeiter:	AVL Bert Mair		
lfd. Nummer:	533	Fläche: in m ²	834	Länge in m:	278
Bestandestyp:	0203 Heckenzug				
Charakteristik:					
		Bearbeiter:	AVL Bert Mair		
lfd. Nummer:	534	Fläche: in m ²	204	Länge in m:	68
Bestandestyp:	0206 Baumreihe, Allee				
Charakteristik:					
		Bearbeiter:	AVL Bert Mair		
lfd. Nummer:	535	Fläche: in m ²	210	Länge in m:	70
Bestandestyp:	0206 Baumreihe, Allee				
Charakteristik:					
		Bearbeiter:	AVL Bert Mair		
lfd. Nummer:	536	Fläche: in m ²	129	Länge in m:	43
Bestandestyp:	0206 Baumreihe, Allee				
Charakteristik:					
		Bearbeiter:	AVL Bert Mair		
lfd. Nummer:	537	Fläche: in m ²	228	Länge in m:	76
Bestandestyp:	0206 Baumreihe, Allee				
Charakteristik:					
		Bearbeiter:	AVL Bert Mair		
lfd. Nummer:	538	Fläche: in m ²	129	Länge in m:	43
Bestandestyp:	0203 Heckenzug				
Charakteristik:					
		Bearbeiter:	AVL Bert Mair		
lfd. Nummer:	539	Fläche: in m ²	159	Länge in m:	53
Bestandestyp:	0203 Heckenzug				
Charakteristik:					
		Bearbeiter:	AVL Bert Mair		
lfd. Nummer:	540	Fläche: in m ²	312	Länge in m:	104
Bestandestyp:	0206 Baumreihe, Allee				
Charakteristik:					
		Bearbeiter:	AVL Bert Mair		

lfd. Nummer:	541	Fläche: in m ²	243	Länge in m:	81
Bestandestyp:	0206 Baumreihe, Allee				
Charakteristik:					
		Bearbeiter:	AVL Bert Mair		
lfd. Nummer:	542	Fläche: in m ²	138	Länge in m:	46
Bestandestyp:	0203 Heckenzug				
Charakteristik:					
		Bearbeiter:	AVL Bert Mair		
lfd. Nummer:	543	Fläche: in m ²	243	Länge in m:	81
Bestandestyp:	0203 Heckenzug				
Charakteristik:					
		Bearbeiter:	AVL Bert Mair		
lfd. Nummer:	544	Fläche: in m ²	411	Länge in m:	137
Bestandestyp:	0203 Heckenzug				
Charakteristik:					
		Bearbeiter:	AVL Bert Mair		
lfd. Nummer:	545	Fläche: in m ²	528	Länge in m:	176
Bestandestyp:	0206 Baumreihe, Allee				
Charakteristik:					
		Bearbeiter:	AVL Bert Mair		
lfd. Nummer:	546	Fläche: in m ²	195	Länge in m:	65
Bestandestyp:	0206 Baumreihe, Allee				
Charakteristik:					
		Bearbeiter:	AVL Bert Mair		
lfd. Nummer:	547	Fläche: in m ²	156	Länge in m:	52
Bestandestyp:	0206 Baumreihe, Allee				
Charakteristik:					
		Bearbeiter:	AVL Bert Mair		
lfd. Nummer:	548	Fläche: in m ²	876	Länge in m:	292
Bestandestyp:	0203 Heckenzug				
Charakteristik:					
		Bearbeiter:	AVL Bert Mair		
lfd. Nummer:	549	Fläche: in m ²	210	Länge in m:	70
Bestandestyp:	0203 Heckenzug				
Charakteristik:					
		Bearbeiter:	AVL Bert Mair		
lfd. Nummer:	550	Fläche: in m ²	120	Länge in m:	40
Bestandestyp:	0206 Baumreihe, Allee				
Charakteristik:					
		Bearbeiter:	AVL Bert Mair		
lfd. Nummer:	551	Fläche: in m ²	201	Länge in m:	67
Bestandestyp:	0206 Baumreihe, Allee				
Charakteristik:					
		Bearbeiter:	AVL Bert Mair		
lfd. Nummer:	552	Fläche: in m ²	84	Länge in m:	28
Bestandestyp:	0203 Heckenzug				
Charakteristik:					
		Bearbeiter:	AVL Bert Mair		

lfd. Nummer:	553	Fläche: in m ²	144	Länge in m:	48
Bestandestyp:	0203 Heckenzug				
Charakteristik:					
		Bearbeiter:	AVL Bert Mair		
lfd. Nummer:	554	Fläche: in m ²	252	Länge in m:	84
Bestandestyp:	0203 Heckenzug				
Charakteristik:					
		Bearbeiter:	AVL Bert Mair		
lfd. Nummer:	555	Fläche: in m ²	375	Länge in m:	125
Bestandestyp:	0203 Heckenzug				
Charakteristik:					
		Bearbeiter:	AVL Bert Mair		
lfd. Nummer:	556	Fläche: in m ²	339	Länge in m:	113
Bestandestyp:	0203 Heckenzug				
Charakteristik:					
		Bearbeiter:	AVL Bert Mair		
lfd. Nummer:	557	Fläche: in m ²	333	Länge in m:	111
Bestandestyp:	0206 Baumreihe, Allee				
Charakteristik:					
		Bearbeiter:	AVL Bert Mair		
lfd. Nummer:	558	Fläche: in m ²	144	Länge in m:	48
Bestandestyp:	0206 Baumreihe, Allee				
Charakteristik:					
		Bearbeiter:	AVL Bert Mair		
lfd. Nummer:	559	Fläche: in m ²	348	Länge in m:	116
Bestandestyp:	0206 Baumreihe, Allee				
Charakteristik:					
		Bearbeiter:	AVL Bert Mair		
lfd. Nummer:	560	Fläche: in m ²	96	Länge in m:	32
Bestandestyp:	0206 Baumreihe, Allee				
Charakteristik:					
		Bearbeiter:	AVL Bert Mair		
lfd. Nummer:	561	Fläche: in m ²	120	Länge in m:	40
Bestandestyp:	0206 Baumreihe, Allee				
Charakteristik:					
		Bearbeiter:	AVL Bert Mair		
lfd. Nummer:	562	Fläche: in m ²	144	Länge in m:	48
Bestandestyp:	0206 Baumreihe, Allee				
Charakteristik:					
		Bearbeiter:	AVL Bert Mair		
lfd. Nummer:	563	Fläche: in m ²	183	Länge in m:	61
Bestandestyp:	0203 Heckenzug				
Charakteristik:					
		Bearbeiter:	AVL Bert Mair		
lfd. Nummer:	564	Fläche: in m ²	123	Länge in m:	41
Bestandestyp:	0203 Heckenzug				
Charakteristik:					
		Bearbeiter:	AVL Bert Mair		

lfd. Nummer:	565	Fläche: in m ²	261	Länge in m:	87
Bestandestyp:	0203 Heckenzug				
Charakteristik:					
		Bearbeiter:	AVL Bert Mair		
lfd. Nummer:	566	Fläche: in m ²	231	Länge in m:	77
Bestandestyp:	0203 Heckenzug				
Charakteristik:					
		Bearbeiter:	AVL Bert Mair		
lfd. Nummer:	567	Fläche: in m ²	120	Länge in m:	40
Bestandestyp:	0203 Heckenzug				
Charakteristik:					
		Bearbeiter:	AVL Bert Mair		
lfd. Nummer:	568	Fläche: in m ²	462	Länge in m:	154
Bestandestyp:	0206 Baumreihe, Allee				
Charakteristik:					
		Bearbeiter:	AVL Bert Mair		
lfd. Nummer:	569	Fläche: in m ²	117	Länge in m:	39
Bestandestyp:	0203 Heckenzug				
Charakteristik:					
		Bearbeiter:	AVL Bert Mair		
lfd. Nummer:	570	Fläche: in m ²	726	Länge in m:	242
Bestandestyp:	0203 Heckenzug				
Charakteristik:					
		Bearbeiter:	AVL Bert Mair		
lfd. Nummer:	571	Fläche: in m ²	171	Länge in m:	57
Bestandestyp:	0206 Baumreihe, Allee				
Charakteristik:					
		Bearbeiter:	AVL Bert Mair		
lfd. Nummer:	572	Fläche: in m ²	123	Länge in m:	41
Bestandestyp:	0206 Baumreihe, Allee				
Charakteristik:					
		Bearbeiter:	AVL Bert Mair		
lfd. Nummer:	573	Fläche: in m ²	111	Länge in m:	37
Bestandestyp:	0206 Baumreihe, Allee				
Charakteristik:					
		Bearbeiter:	AVL Bert Mair		
lfd. Nummer:	574	Fläche: in m ²	882	Länge in m:	294
Bestandestyp:	0206 Baumreihe, Allee				
Charakteristik:					
		Bearbeiter:	AVL Bert Mair		
lfd. Nummer:	575	Fläche: in m ²	72	Länge in m:	24
Bestandestyp:	0206 Baumreihe, Allee				
Charakteristik:					
		Bearbeiter:	AVL Bert Mair		
lfd. Nummer:	576	Fläche: in m ²	132	Länge in m:	44
Bestandestyp:	0206 Baumreihe, Allee				
Charakteristik:					
		Bearbeiter:	AVL Bert Mair		

lfd. Nummer:	577	Fläche: in m ²	270	Länge in m:	90
Bestandestyp:	0206 Baumreihe, Allee				
Charakteristik:					
		Bearbeiter:	AVL Bert Mair		
lfd. Nummer:	578	Fläche: in m ²	126	Länge in m:	42
Bestandestyp:	0206 Baumreihe, Allee				
Charakteristik:					
		Bearbeiter:	AVL Bert Mair		
lfd. Nummer:	579	Fläche: in m ²	399	Länge in m:	133
Bestandestyp:	0206 Baumreihe, Allee				
Charakteristik:					
		Bearbeiter:	AVL Bert Mair		
lfd. Nummer:	580	Fläche: in m ²	165	Länge in m:	55
Bestandestyp:	0203 Heckenzug				
Charakteristik:					
		Bearbeiter:	AVL Bert Mair		
lfd. Nummer:	581	Fläche: in m ²	459	Länge in m:	153
Bestandestyp:	0206 Baumreihe, Allee				
Charakteristik:					
		Bearbeiter:	AVL Bert Mair		
lfd. Nummer:	582	Fläche: in m ²	552	Länge in m:	184
Bestandestyp:	0206 Baumreihe, Allee				
Charakteristik:					
		Bearbeiter:	AVL Bert Mair		
lfd. Nummer:	583	Fläche: in m ²	354	Länge in m:	118
Bestandestyp:	0206 Baumreihe, Allee				
Charakteristik:					
		Bearbeiter:	AVL Bert Mair		
lfd. Nummer:	584	Fläche: in m ²	225	Länge in m:	75
Bestandestyp:	0206 Baumreihe, Allee				
Charakteristik:					
		Bearbeiter:	AVL Bert Mair		
lfd. Nummer:	585	Fläche: in m ²	165	Länge in m:	55
Bestandestyp:	0203 Heckenzug				
Charakteristik:					
		Bearbeiter:	AVL Bert Mair		
lfd. Nummer:	586	Fläche: in m ²	273	Länge in m:	91
Bestandestyp:	0203 Heckenzug				
Charakteristik:					
		Bearbeiter:	AVL Bert Mair		
lfd. Nummer:	587	Fläche: in m ²	288	Länge in m:	96
Bestandestyp:	0206 Baumreihe, Allee				
Charakteristik:					
		Bearbeiter:	AVL Bert Mair		
lfd. Nummer:	588	Fläche: in m ²	105	Länge in m:	35
Bestandestyp:	0206 Baumreihe, Allee				
Charakteristik:					
		Bearbeiter:	AVL Bert Mair		

lfd. Nummer:	589	Fläche: in m ²	315	Länge in m:	105
Bestandestyp:	0206 Baumreihe, Allee				
Charakteristik:					
		Bearbeiter:	AVL Bert Mair		
lfd. Nummer:	590	Fläche: in m ²	489	Länge in m:	163
Bestandestyp:	0206 Baumreihe, Allee				
Charakteristik:					
		Bearbeiter:	AVL Bert Mair		
lfd. Nummer:	591	Fläche: in m ²	249	Länge in m:	83
Bestandestyp:	0206 Baumreihe, Allee				
Charakteristik:					
		Bearbeiter:	AVL Bert Mair		
lfd. Nummer:	592	Fläche: in m ²	1020	Länge in m:	340
Bestandestyp:	0206 Baumreihe, Allee				
Charakteristik:					
		Bearbeiter:	AVL Bert Mair		
lfd. Nummer:	593	Fläche: in m ²	279	Länge in m:	93
Bestandestyp:	0206 Baumreihe, Allee				
Charakteristik:					
		Bearbeiter:	AVL Bert Mair		
lfd. Nummer:	594	Fläche: in m ²	258	Länge in m:	86
Bestandestyp:	0206 Baumreihe, Allee				
Charakteristik:					
		Bearbeiter:	AVL Bert Mair		
lfd. Nummer:	595	Fläche: in m ²	183	Länge in m:	61
Bestandestyp:	0206 Baumreihe, Allee				
Charakteristik:					
		Bearbeiter:	AVL Bert Mair		
lfd. Nummer:	596	Fläche: in m ²	96	Länge in m:	32
Bestandestyp:	0206 Baumreihe, Allee				
Charakteristik:					
		Bearbeiter:	AVL Bert Mair		
lfd. Nummer:	597	Fläche: in m ²	735	Länge in m:	245
Bestandestyp:	0203 Heckenzug				
Charakteristik:					
		Bearbeiter:	AVL Bert Mair		
lfd. Nummer:	598	Fläche: in m ²	381	Länge in m:	127
Bestandestyp:	0203 Heckenzug				
Charakteristik:					
		Bearbeiter:	AVL Bert Mair		
lfd. Nummer:	599	Fläche: in m ²	102	Länge in m:	34
Bestandestyp:	0203 Heckenzug				
Charakteristik:					
		Bearbeiter:	AVL Bert Mair		
lfd. Nummer:	600	Fläche: in m ²	537	Länge in m:	179
Bestandestyp:	0206 Baumreihe, Allee				
Charakteristik:					
		Bearbeiter:	AVL Bert Mair		

lfd. Nummer:	601	Fläche: in m ²	954	Länge in m:	318
Bestandestyp:	0206 Baumreihe, Allee				
Charakteristik:					
		Bearbeiter:	AVL Bert Mair		
lfd. Nummer:	602	Fläche: in m ²	1026	Länge in m:	342
Bestandestyp:	0206 Baumreihe, Allee				
Charakteristik:					
		Bearbeiter:	AVL Bert Mair		
lfd. Nummer:	603	Fläche: in m ²	927	Länge in m:	309
Bestandestyp:	0206 Baumreihe, Allee				
Charakteristik:					
		Bearbeiter:	AVL Bert Mair		
lfd. Nummer:	604	Fläche: in m ²	354	Länge in m:	118
Bestandestyp:	0206 Baumreihe, Allee				
Charakteristik:					
		Bearbeiter:	AVL Bert Mair		
lfd. Nummer:	605	Fläche: in m ²	147	Länge in m:	49
Bestandestyp:	0203 Heckenzug				
Charakteristik:					
		Bearbeiter:	AVL Bert Mair		
lfd. Nummer:	606	Fläche: in m ²	81	Länge in m:	27
Bestandestyp:	0203 Heckenzug				
Charakteristik:					
		Bearbeiter:	AVL Bert Mair		
lfd. Nummer:	607	Fläche: in m ²	123	Länge in m:	41
Bestandestyp:	0203 Heckenzug				
Charakteristik:					
		Bearbeiter:	AVL Bert Mair		
lfd. Nummer:	608	Fläche: in m ²	261	Länge in m:	87
Bestandestyp:	0206 Baumreihe, Allee				
Charakteristik:					
		Bearbeiter:	AVL Bert Mair		
lfd. Nummer:	609	Fläche: in m ²	240	Länge in m:	80
Bestandestyp:	0206 Baumreihe, Allee				
Charakteristik:					
		Bearbeiter:	AVL Bert Mair		
lfd. Nummer:	610	Fläche: in m ²	75	Länge in m:	25
Bestandestyp:	0206 Baumreihe, Allee				
Charakteristik:					
		Bearbeiter:	AVL Bert Mair		
lfd. Nummer:	611	Fläche: in m ²	792	Länge in m:	264
Bestandestyp:	0206 Baumreihe, Allee				
Charakteristik:					
		Bearbeiter:	AVL Bert Mair		
lfd. Nummer:	612	Fläche: in m ²	234	Länge in m:	78
Bestandestyp:	0203 Heckenzug				
Charakteristik:					
		Bearbeiter:	AVL Bert Mair		

lfd. Nummer:	613	Fläche: in m ²	321	Länge in m:	107
Bestandestyp:	0206 Baumreihe, Allee				
Charakteristik:					
		Bearbeiter:	AVL Bert Mair		
lfd. Nummer:	614	Fläche: in m ²	219	Länge in m:	73
Bestandestyp:	0206 Baumreihe, Allee				
Charakteristik:					
		Bearbeiter:	AVL Bert Mair		
lfd. Nummer:	615	Fläche: in m ²	435	Länge in m:	145
Bestandestyp:	0203 Heckenzug				
Charakteristik:					
		Bearbeiter:	AVL Bert Mair		
lfd. Nummer:	616	Fläche: in m ²	111	Länge in m:	37
Bestandestyp:	0203 Heckenzug				
Charakteristik:					
		Bearbeiter:	AVL Bert Mair		
lfd. Nummer:	617	Fläche: in m ²	144	Länge in m:	48
Bestandestyp:	0206 Baumreihe, Allee				
Charakteristik:					
		Bearbeiter:	AVL Bert Mair		
lfd. Nummer:	618	Fläche: in m ²	234	Länge in m:	78
Bestandestyp:	0206 Baumreihe, Allee				
Charakteristik:					
		Bearbeiter:	AVL Bert Mair		
lfd. Nummer:	619	Fläche: in m ²	582	Länge in m:	194
Bestandestyp:	0206 Baumreihe, Allee				
Charakteristik:					
		Bearbeiter:	AVL Bert Mair		
lfd. Nummer:	620	Fläche: in m ²	207	Länge in m:	69
Bestandestyp:	0206 Baumreihe, Allee				
Charakteristik:					
		Bearbeiter:	AVL Bert Mair		
lfd. Nummer:	621	Fläche: in m ²	528	Länge in m:	176
Bestandestyp:	0203 Heckenzug				
Charakteristik:					
		Bearbeiter:	AVL Bert Mair		
lfd. Nummer:	622	Fläche: in m ²	123	Länge in m:	41
Bestandestyp:	0203 Heckenzug				
Charakteristik:					
		Bearbeiter:	AVL Bert Mair		
lfd. Nummer:	623	Fläche: in m ²	519	Länge in m:	173
Bestandestyp:	0203 Heckenzug				
Charakteristik:					
		Bearbeiter:	AVL Bert Mair		
lfd. Nummer:	624	Fläche: in m ²	129	Länge in m:	43
Bestandestyp:	0203 Heckenzug				
Charakteristik:					
		Bearbeiter:	AVL Bert Mair		

lfd. Nummer:	625	Fläche: in m ²	222	Länge in m:	74
Bestandestyp:	0203 Heckenzug				
Charakteristik:					
		Bearbeiter:	AVL Bert Mair		
lfd. Nummer:	626	Fläche: in m ²	129	Länge in m:	43
Bestandestyp:	0203 Heckenzug				
Charakteristik:					
		Bearbeiter:	AVL Bert Mair		
lfd. Nummer:	627	Fläche: in m ²	168	Länge in m:	56
Bestandestyp:	0203 Heckenzug				
Charakteristik:					
		Bearbeiter:	AVL Bert Mair		
lfd. Nummer:	628	Fläche: in m ²	357	Länge in m:	119
Bestandestyp:	0206 Baumreihe, Allee				
Charakteristik:					
		Bearbeiter:	AVL Bert Mair		
lfd. Nummer:	629	Fläche: in m ²	153	Länge in m:	51
Bestandestyp:	0206 Baumreihe, Allee				
Charakteristik:					
		Bearbeiter:	AVL Bert Mair		
lfd. Nummer:	630	Fläche: in m ²	84	Länge in m:	28
Bestandestyp:	0203 Heckenzug				
Charakteristik:					
		Bearbeiter:	AVL Bert Mair		
lfd. Nummer:	631	Fläche: in m ²	138	Länge in m:	46
Bestandestyp:	0203 Heckenzug				
Charakteristik:					
		Bearbeiter:	AVL Bert Mair		
lfd. Nummer:	632	Fläche: in m ²	129	Länge in m:	43
Bestandestyp:	0206 Baumreihe, Allee				
Charakteristik:					
		Bearbeiter:	AVL Bert Mair		
lfd. Nummer:	633	Fläche: in m ²	177	Länge in m:	59
Bestandestyp:	0206 Baumreihe, Allee				
Charakteristik:					
		Bearbeiter:	AVL Bert Mair		
lfd. Nummer:	634	Fläche: in m ²	150	Länge in m:	50
Bestandestyp:	0206 Baumreihe, Allee				
Charakteristik:					
		Bearbeiter:	AVL Bert Mair		
lfd. Nummer:	635	Fläche: in m ²	375	Länge in m:	125
Bestandestyp:	0206 Baumreihe, Allee				
Charakteristik:					
		Bearbeiter:	AVL Bert Mair		
lfd. Nummer:	636	Fläche: in m ²	81	Länge in m:	27
Bestandestyp:	0206 Baumreihe, Allee				
Charakteristik:					
		Bearbeiter:	AVL Bert Mair		

lfd. Nummer:	637	Fläche: in m ²	474	Länge in m:	158
Bestandestyp:	0203 Heckenzug				
Charakteristik:					
		Bearbeiter:	AVL Bert Mair		
lfd. Nummer:	638	Fläche: in m ²	447	Länge in m:	149
Bestandestyp:	0203 Heckenzug				
Charakteristik:					
		Bearbeiter:	AVL Bert Mair		
lfd. Nummer:	639	Fläche: in m ²	372	Länge in m:	124
Bestandestyp:	0203 Heckenzug				
Charakteristik:					
		Bearbeiter:	AVL Bert Mair		
lfd. Nummer:	640	Fläche: in m ²	153	Länge in m:	51
Bestandestyp:	0203 Heckenzug				
Charakteristik:					
		Bearbeiter:	AVL Bert Mair		
lfd. Nummer:	641	Fläche: in m ²	447	Länge in m:	149
Bestandestyp:	0206 Baumreihe, Allee				
Charakteristik:					
		Bearbeiter:	AVL Bert Mair		
lfd. Nummer:	642	Fläche: in m ²	726	Länge in m:	242
Bestandestyp:	0203 Heckenzug				
Charakteristik:					
		Bearbeiter:	AVL Bert Mair		
lfd. Nummer:	643	Fläche: in m ²	381	Länge in m:	127
Bestandestyp:	0206 Baumreihe, Allee				
Charakteristik:					
		Bearbeiter:	AVL Bert Mair		
lfd. Nummer:	644	Fläche: in m ²	315	Länge in m:	105
Bestandestyp:	0203 Heckenzug				
Charakteristik:					
		Bearbeiter:	AVL Bert Mair		
lfd. Nummer:	645	Fläche: in m ²	120	Länge in m:	40
Bestandestyp:	0206 Baumreihe, Allee				
Charakteristik:					
		Bearbeiter:	AVL Bert Mair		
lfd. Nummer:	646	Fläche: in m ²	387	Länge in m:	129
Bestandestyp:	0203 Heckenzug				
Charakteristik:					
		Bearbeiter:	AVL Bert Mair		
lfd. Nummer:	647	Fläche: in m ²	471	Länge in m:	157
Bestandestyp:	0206 Baumreihe, Allee				
Charakteristik:					
		Bearbeiter:	AVL Bert Mair		
lfd. Nummer:	648	Fläche: in m ²	231	Länge in m:	77
Bestandestyp:	0206 Baumreihe, Allee				
Charakteristik:					
		Bearbeiter:	AVL Bert Mair		

lfd. Nummer:	649	Fläche: in m ²	117	Länge in m:	39
Bestandestyp:	0206 Baumreihe, Allee				
Charakteristik:					
		Bearbeiter:	AVL Bert Mair		
lfd. Nummer:	650	Fläche: in m ²	219	Länge in m:	73
Bestandestyp:	0206 Baumreihe, Allee				
Charakteristik:					
		Bearbeiter:	AVL Bert Mair		
lfd. Nummer:	651	Fläche: in m ²	309	Länge in m:	103
Bestandestyp:	0206 Baumreihe, Allee				
Charakteristik:					
		Bearbeiter:	AVL Bert Mair		
lfd. Nummer:	652	Fläche: in m ²	597	Länge in m:	199
Bestandestyp:	0203 Heckenzug				
Charakteristik:					
		Bearbeiter:	AVL Bert Mair		
lfd. Nummer:	653	Fläche: in m ²	750	Länge in m:	250
Bestandestyp:	0203 Heckenzug				
Charakteristik:					
		Bearbeiter:	AVL Bert Mair		
lfd. Nummer:	654	Fläche: in m ²	540	Länge in m:	180
Bestandestyp:	0203 Heckenzug				
Charakteristik:					
		Bearbeiter:	AVL Bert Mair		
lfd. Nummer:	655	Fläche: in m ²	393	Länge in m:	131
Bestandestyp:	0203 Heckenzug				
Charakteristik:					
		Bearbeiter:	AVL Bert Mair		
lfd. Nummer:	656	Fläche: in m ²	1356	Länge in m:	452
Bestandestyp:	0206 Baumreihe, Allee				
Charakteristik:					
		Bearbeiter:	AVL Bert Mair		
lfd. Nummer:	657	Fläche: in m ²	486	Länge in m:	162
Bestandestyp:	0206 Baumreihe, Allee				
Charakteristik:					
		Bearbeiter:	AVL Bert Mair		
lfd. Nummer:	658	Fläche: in m ²	258	Länge in m:	86
Bestandestyp:	0206 Baumreihe, Allee				
Charakteristik:					
		Bearbeiter:	AVL Bert Mair		
lfd. Nummer:	659	Fläche: in m ²	207	Länge in m:	69
Bestandestyp:	0206 Baumreihe, Allee				
Charakteristik:					
		Bearbeiter:	AVL Bert Mair		
lfd. Nummer:	660	Fläche: in m ²	555	Länge in m:	185
Bestandestyp:	0203 Heckenzug				
Charakteristik:					
		Bearbeiter:	AVL Bert Mair		

lfd. Nummer:	661	Fläche: in m ²	330	Länge in m:	110
Bestandestyp:	0203 Heckenzug				
Charakteristik:					
		Bearbeiter:	AVL Bert Mair		
lfd. Nummer:	662	Fläche: in m ²	279	Länge in m:	93
Bestandestyp:	0203 Heckenzug				
Charakteristik:					
		Bearbeiter:	AVL Bert Mair		
lfd. Nummer:	663	Fläche: in m ²	1056	Länge in m:	352
Bestandestyp:	0203 Heckenzug				
Charakteristik:					
		Bearbeiter:	AVL Bert Mair		
lfd. Nummer:	664	Fläche: in m ²	246	Länge in m:	82
Bestandestyp:	0203 Heckenzug				
Charakteristik:					
		Bearbeiter:	AVL Bert Mair		
lfd. Nummer:	665	Fläche: in m ²	162	Länge in m:	54
Bestandestyp:	0206 Baumreihe, Allee				
Charakteristik:					
		Bearbeiter:	AVL Bert Mair		
lfd. Nummer:	666	Fläche: in m ²	273	Länge in m:	91
Bestandestyp:	0206 Baumreihe, Allee				
Charakteristik:					
		Bearbeiter:	AVL Bert Mair		
lfd. Nummer:	667	Fläche: in m ²	177	Länge in m:	59
Bestandestyp:	0206 Baumreihe, Allee				
Charakteristik:					
		Bearbeiter:	AVL Bert Mair		
lfd. Nummer:	668	Fläche: in m ²	222	Länge in m:	74
Bestandestyp:	0203 Heckenzug				
Charakteristik:					
		Bearbeiter:	AVL Bert Mair		
lfd. Nummer:	669	Fläche: in m ²	132	Länge in m:	44
Bestandestyp:	0206 Baumreihe, Allee				
Charakteristik:					
		Bearbeiter:	AVL Bert Mair		
lfd. Nummer:	670	Fläche: in m ²	309	Länge in m:	103
Bestandestyp:	0206 Baumreihe, Allee				
Charakteristik:					
		Bearbeiter:	AVL Bert Mair		
lfd. Nummer:	671	Fläche: in m ²	291	Länge in m:	97
Bestandestyp:	0206 Baumreihe, Allee				
Charakteristik:					
		Bearbeiter:	AVL Bert Mair		
lfd. Nummer:	672	Fläche: in m ²	186	Länge in m:	62
Bestandestyp:	0203 Heckenzug				
Charakteristik:					
		Bearbeiter:	AVL Bert Mair		

lfd. Nummer:	673	Fläche: in m ²	108	Länge in m:	36
Bestandestyp:	0206 Baumreihe, Allee				
Charakteristik:					
		Bearbeiter:	AVL Bert Mair		
lfd. Nummer:	674	Fläche: in m ²	417	Länge in m:	139
Bestandestyp:	0203 Heckenzug				
Charakteristik:					
		Bearbeiter:	AVL Bert Mair		
lfd. Nummer:	675	Fläche: in m ²	84	Länge in m:	28
Bestandestyp:	0203 Heckenzug				
Charakteristik:					
		Bearbeiter:	AVL Bert Mair		
lfd. Nummer:	676	Fläche: in m ²	192	Länge in m:	64
Bestandestyp:	0206 Baumreihe, Allee				
Charakteristik:					
		Bearbeiter:	AVL Bert Mair		
lfd. Nummer:	677	Fläche: in m ²	207	Länge in m:	69
Bestandestyp:	0206 Baumreihe, Allee				
Charakteristik:					
		Bearbeiter:	AVL Bert Mair		
lfd. Nummer:	678	Fläche: in m ²	129	Länge in m:	43
Bestandestyp:	0203 Heckenzug				
Charakteristik:					
		Bearbeiter:	AVL Bert Mair		
lfd. Nummer:	679	Fläche: in m ²	405	Länge in m:	135
Bestandestyp:	0203 Heckenzug				
Charakteristik:					
		Bearbeiter:	AVL Bert Mair		
lfd. Nummer:	680	Fläche: in m ²	96	Länge in m:	32
Bestandestyp:	0206 Baumreihe, Allee				
Charakteristik:					
		Bearbeiter:	AVL Bert Mair		
lfd. Nummer:	681	Fläche: in m ²	324	Länge in m:	108
Bestandestyp:	0206 Baumreihe, Allee				
Charakteristik:					
		Bearbeiter:	AVL Bert Mair		
lfd. Nummer:	682	Fläche: in m ²	99	Länge in m:	33
Bestandestyp:	0206 Baumreihe, Allee				
Charakteristik:					
		Bearbeiter:	AVL Bert Mair		
lfd. Nummer:	683	Fläche: in m ²	252	Länge in m:	84
Bestandestyp:	0203 Heckenzug				
Charakteristik:					
		Bearbeiter:	AVL Bert Mair		
lfd. Nummer:	684	Fläche: in m ²	261	Länge in m:	87
Bestandestyp:	0203 Heckenzug				
Charakteristik:					
		Bearbeiter:	AVL Bert Mair		

lfd. Nummer:	685	Fläche: in m ²	144	Länge in m:	48
Bestandestyp:	0203 Heckenzug				
Charakteristik:					
		Bearbeiter:	AVL Bert Mair		
lfd. Nummer:	686	Fläche: in m ²	540	Länge in m:	180
Bestandestyp:	0206 Baumreihe, Allee				
Charakteristik:					
		Bearbeiter:	AVL Bert Mair		
lfd. Nummer:	687	Fläche: in m ²	171	Länge in m:	57
Bestandestyp:	0206 Baumreihe, Allee				
Charakteristik:					
		Bearbeiter:	AVL Bert Mair		
lfd. Nummer:	688	Fläche: in m ²	345	Länge in m:	115
Bestandestyp:	0203 Heckenzug				
Charakteristik:					
		Bearbeiter:	AVL Bert Mair		
lfd. Nummer:	689	Fläche: in m ²	144	Länge in m:	48
Bestandestyp:	0206 Baumreihe, Allee				
Charakteristik:					
		Bearbeiter:	AVL Bert Mair		
lfd. Nummer:	690	Fläche: in m ²	330	Länge in m:	110
Bestandestyp:	0206 Baumreihe, Allee				
Charakteristik:					
		Bearbeiter:	AVL Bert Mair		
lfd. Nummer:	691	Fläche: in m ²	138	Länge in m:	46
Bestandestyp:	0206 Baumreihe, Allee				
Charakteristik:					
		Bearbeiter:	AVL Bert Mair		
lfd. Nummer:	692	Fläche: in m ²	210	Länge in m:	70
Bestandestyp:	0206 Baumreihe, Allee				
Charakteristik:					
		Bearbeiter:	AVL Bert Mair		
lfd. Nummer:	693	Fläche: in m ²	69	Länge in m:	23
Bestandestyp:	0206 Baumreihe, Allee				
Charakteristik:					
		Bearbeiter:	AVL Bert Mair		
lfd. Nummer:	694	Fläche: in m ²	120	Länge in m:	40
Bestandestyp:	0206 Baumreihe, Allee				
Charakteristik:					
		Bearbeiter:	AVL Bert Mair		
lfd. Nummer:	695	Fläche: in m ²	333	Länge in m:	111
Bestandestyp:	0203 Heckenzug				
Charakteristik:					
		Bearbeiter:	AVL Bert Mair		
lfd. Nummer:	696	Fläche: in m ²	258	Länge in m:	86
Bestandestyp:	0206 Baumreihe, Allee				
Charakteristik:					
		Bearbeiter:	AVL Bert Mair		

lfd. Nummer:	697	Fläche: in m ²	99	Länge in m:	33
Bestandestyp:	0203 Heckenzug				
Charakteristik:					
		Bearbeiter:	AVL Bert Mair		
lfd. Nummer:	698	Fläche: in m ²	327	Länge in m:	109
Bestandestyp:	0203 Heckenzug				
Charakteristik:					
		Bearbeiter:	AVL Bert Mair		
lfd. Nummer:	699	Fläche: in m ²	123	Länge in m:	41
Bestandestyp:	0206 Baumreihe, Allee				
Charakteristik:					
		Bearbeiter:	AVL Bert Mair		
lfd. Nummer:	700	Fläche: in m ²	222	Länge in m:	74
Bestandestyp:	0206 Baumreihe, Allee				
Charakteristik:					
		Bearbeiter:	AVL Bert Mair		
lfd. Nummer:	701	Fläche: in m ²	30	Länge in m:	0
Bestandestyp:	0207 Markanter Einzelbaum				
Charakteristik:					
		Bearbeiter:	Bert Mair		
lfd. Nummer:	702	Fläche: in m ²	30	Länge in m:	0
Bestandestyp:	0207 Markanter Einzelbaum				
Charakteristik:					
		Bearbeiter:	Bert Mair		
lfd. Nummer:	703	Fläche: in m ²	30	Länge in m:	0
Bestandestyp:	0207 Markanter Einzelbaum				
Charakteristik:					
		Bearbeiter:	Bert Mair		
lfd. Nummer:	704	Fläche: in m ²	30	Länge in m:	0
Bestandestyp:	0207 Markanter Einzelbaum				
Charakteristik:					
		Bearbeiter:	Bert Mair		
lfd. Nummer:	705	Fläche: in m ²	30	Länge in m:	0
Bestandestyp:	0207 Markanter Einzelbaum				
Charakteristik:					
		Bearbeiter:	Bert Mair		
lfd. Nummer:	706	Fläche: in m ²	30	Länge in m:	0
Bestandestyp:	0207 Markanter Einzelbaum				
Charakteristik:					
		Bearbeiter:	Bert Mair		
lfd. Nummer:	707	Fläche: in m ²	30	Länge in m:	0
Bestandestyp:	0207 Markanter Einzelbaum				
Charakteristik:					
		Bearbeiter:	Bert Mair		
lfd. Nummer:	708	Fläche: in m ²	30	Länge in m:	0
Bestandestyp:	0207 Markanter Einzelbaum				
Charakteristik:					
		Bearbeiter:	Bert Mair		

lfd. Nummer:	709	Fläche: in m ²	30	Länge in m:	0
Bestandestyp:	0207 Markanter Einzelbaum				
Charakteristik:					
		Bearbeiter:	Bert Mair		
lfd. Nummer:	710	Fläche: in m ²	30	Länge in m:	0
Bestandestyp:	0207 Markanter Einzelbaum				
Charakteristik:					
		Bearbeiter:	Bert Mair		
lfd. Nummer:	711	Fläche: in m ²	30	Länge in m:	0
Bestandestyp:	0207 Markanter Einzelbaum				
Charakteristik:					
		Bearbeiter:	Bert Mair		
lfd. Nummer:	712	Fläche: in m ²	30	Länge in m:	0
Bestandestyp:	0207 Markanter Einzelbaum				
Charakteristik:					
		Bearbeiter:	Bert Mair		
lfd. Nummer:	713	Fläche: in m ²	30	Länge in m:	0
Bestandestyp:	0207 Markanter Einzelbaum				
Charakteristik:					
		Bearbeiter:	Bert Mair		
lfd. Nummer:	714	Fläche: in m ²	30	Länge in m:	0
Bestandestyp:	0207 Markanter Einzelbaum				
Charakteristik:					
		Bearbeiter:	Bert Mair		
lfd. Nummer:	715	Fläche: in m ²	30	Länge in m:	0
Bestandestyp:	0207 Markanter Einzelbaum				
Charakteristik:					
		Bearbeiter:	Bert Mair		
lfd. Nummer:	716	Fläche: in m ²	30	Länge in m:	0
Bestandestyp:	0207 Markanter Einzelbaum				
Charakteristik:					
		Bearbeiter:	Bert Mair		
lfd. Nummer:	717	Fläche: in m ²	30	Länge in m:	0
Bestandestyp:	0207 Markanter Einzelbaum				
Charakteristik:					
		Bearbeiter:	Bert Mair		
lfd. Nummer:	718	Fläche: in m ²	30	Länge in m:	0
Bestandestyp:	0207 Markanter Einzelbaum				
Charakteristik:					
		Bearbeiter:	Bert Mair		
lfd. Nummer:	719	Fläche: in m ²	30	Länge in m:	0
Bestandestyp:	0207 Markanter Einzelbaum				
Charakteristik:					
		Bearbeiter:	Bert Mair		
lfd. Nummer:	720	Fläche: in m ²	30	Länge in m:	0
Bestandestyp:	0207 Markanter Einzelbaum				
Charakteristik:					
		Bearbeiter:	Bert Mair		

lfd. Nummer:	721	Fläche: in m ²	30	Länge in m:	0
Bestandestyp:	0207 Markanter Einzelbaum				
Charakteristik:					
		Bearbeiter:	Bert Mair		
lfd. Nummer:	722	Fläche: in m ²	30	Länge in m:	0
Bestandestyp:	0207 Markanter Einzelbaum				
Charakteristik:					
		Bearbeiter:	Bert Mair		
lfd. Nummer:	723	Fläche: in m ²	30	Länge in m:	0
Bestandestyp:	0207 Markanter Einzelbaum				
Charakteristik:					
		Bearbeiter:	Bert Mair		
lfd. Nummer:	724	Fläche: in m ²	30	Länge in m:	0
Bestandestyp:	0207 Markanter Einzelbaum				
Charakteristik:					
		Bearbeiter:	Bert Mair		
lfd. Nummer:	725	Fläche: in m ²	30	Länge in m:	0
Bestandestyp:	0207 Markanter Einzelbaum				
Charakteristik:					
		Bearbeiter:	Bert Mair		
lfd. Nummer:	726	Fläche: in m ²	30	Länge in m:	0
Bestandestyp:	0207 Markanter Einzelbaum				
Charakteristik:					
		Bearbeiter:	Bert Mair		
lfd. Nummer:	727	Fläche: in m ²	30	Länge in m:	0
Bestandestyp:	0207 Markanter Einzelbaum				
Charakteristik:					
		Bearbeiter:	Bert Mair		
lfd. Nummer:	728	Fläche: in m ²	30	Länge in m:	0
Bestandestyp:	0207 Markanter Einzelbaum				
Charakteristik:					
		Bearbeiter:	Bert Mair		
lfd. Nummer:	729	Fläche: in m ²	30	Länge in m:	0
Bestandestyp:	0207 Markanter Einzelbaum				
Charakteristik:					
		Bearbeiter:	Bert Mair		
lfd. Nummer:	730	Fläche: in m ²	30	Länge in m:	0
Bestandestyp:	0207 Markanter Einzelbaum				
Charakteristik:					
		Bearbeiter:	Bert Mair		
lfd. Nummer:	731	Fläche: in m ²	30	Länge in m:	0
Bestandestyp:	0207 Markanter Einzelbaum				
Charakteristik:					
		Bearbeiter:	Bert Mair		
lfd. Nummer:	732	Fläche: in m ²	30	Länge in m:	0
Bestandestyp:	0207 Markanter Einzelbaum				
Charakteristik:					
		Bearbeiter:	Bert Mair		

lfd. Nummer:	733	Fläche: in m ²	30	Länge in m:	0
Bestandestyp:	0207 Markanter Einzelbaum				
Charakteristik:					
		Bearbeiter:	Bert Mair		
lfd. Nummer:	734	Fläche: in m ²	30	Länge in m:	0
Bestandestyp:	0207 Markanter Einzelbaum				
Charakteristik:					
		Bearbeiter:	Bert Mair		
lfd. Nummer:	735	Fläche: in m ²	30	Länge in m:	0
Bestandestyp:	0207 Markanter Einzelbaum				
Charakteristik:					
		Bearbeiter:	Bert Mair		
lfd. Nummer:	736	Fläche: in m ²	30	Länge in m:	0
Bestandestyp:	0207 Markanter Einzelbaum				
Charakteristik:					
		Bearbeiter:	Bert Mair		
lfd. Nummer:	737	Fläche: in m ²	30	Länge in m:	0
Bestandestyp:	0207 Markanter Einzelbaum				
Charakteristik:					
		Bearbeiter:	Bert Mair		
lfd. Nummer:	738	Fläche: in m ²	30	Länge in m:	0
Bestandestyp:	0207 Markanter Einzelbaum				
Charakteristik:					
		Bearbeiter:	Bert Mair		
lfd. Nummer:	739	Fläche: in m ²	30	Länge in m:	0
Bestandestyp:	0207 Markanter Einzelbaum				
Charakteristik:					
		Bearbeiter:	Bert Mair		
lfd. Nummer:	740	Fläche: in m ²	30	Länge in m:	0
Bestandestyp:	0207 Markanter Einzelbaum				
Charakteristik:					
		Bearbeiter:	Bert Mair		
lfd. Nummer:	741	Fläche: in m ²	30	Länge in m:	0
Bestandestyp:	0207 Markanter Einzelbaum				
Charakteristik:					
		Bearbeiter:	Bert Mair		
lfd. Nummer:	742	Fläche: in m ²	30	Länge in m:	0
Bestandestyp:	0207 Markanter Einzelbaum				
Charakteristik:					
		Bearbeiter:	Bert Mair		
lfd. Nummer:	743	Fläche: in m ²	30	Länge in m:	0
Bestandestyp:	0207 Markanter Einzelbaum				
Charakteristik:					
		Bearbeiter:	Bert Mair		
lfd. Nummer:	744	Fläche: in m ²	30	Länge in m:	0
Bestandestyp:	0207 Markanter Einzelbaum				
Charakteristik:					
		Bearbeiter:	Bert Mair		

lfd. Nummer:	745	Fläche: in m ²	30	Länge in m:	0
Bestandestyp:	0207 Markanter Einzelbaum				
Charakteristik:					
		Bearbeiter:	Bert Mair		
lfd. Nummer:	746	Fläche: in m ²	30	Länge in m:	0
Bestandestyp:	0207 Markanter Einzelbaum				
Charakteristik:					
		Bearbeiter:	Bert Mair		
lfd. Nummer:	747	Fläche: in m ²	30	Länge in m:	0
Bestandestyp:	0207 Markanter Einzelbaum				
Charakteristik:					
		Bearbeiter:	Bert Mair		
lfd. Nummer:	748	Fläche: in m ²	30	Länge in m:	0
Bestandestyp:	0207 Markanter Einzelbaum				
Charakteristik:					
		Bearbeiter:	Bert Mair		
lfd. Nummer:	749	Fläche: in m ²	30	Länge in m:	0
Bestandestyp:	0207 Markanter Einzelbaum				
Charakteristik:					
		Bearbeiter:	Bert Mair		
lfd. Nummer:	750	Fläche: in m ²	30	Länge in m:	0
Bestandestyp:	0207 Markanter Einzelbaum				
Charakteristik:					
		Bearbeiter:	Bert Mair		
lfd. Nummer:	751	Fläche: in m ²	30	Länge in m:	0
Bestandestyp:	0207 Markanter Einzelbaum				
Charakteristik:					
		Bearbeiter:	Bert Mair		
lfd. Nummer:	752	Fläche: in m ²	30	Länge in m:	0
Bestandestyp:	0207 Markanter Einzelbaum				
Charakteristik:					
		Bearbeiter:	Bert Mair		
lfd. Nummer:	753	Fläche: in m ²	30	Länge in m:	0
Bestandestyp:	0207 Markanter Einzelbaum				
Charakteristik:					
		Bearbeiter:	Bert Mair		
lfd. Nummer:	754	Fläche: in m ²	30	Länge in m:	0
Bestandestyp:	0207 Markanter Einzelbaum				
Charakteristik:					
		Bearbeiter:	Bert Mair		
lfd. Nummer:	755	Fläche: in m ²	30	Länge in m:	0
Bestandestyp:	0207 Markanter Einzelbaum				
Charakteristik:					
		Bearbeiter:	Bert Mair		
lfd. Nummer:	756	Fläche: in m ²	30	Länge in m:	0
Bestandestyp:	0207 Markanter Einzelbaum				
Charakteristik:					
		Bearbeiter:	Bert Mair		

lfd. Nummer:	757	Fläche: in m ²	30	Länge in m:	0
Bestandestyp:	0207 Markanter Einzelbaum				
Charakteristik:					
		Bearbeiter:	Bert Mair		
lfd. Nummer:	758	Fläche: in m ²	30	Länge in m:	0
Bestandestyp:	0207 Markanter Einzelbaum				
Charakteristik:					
		Bearbeiter:	Bert Mair		
lfd. Nummer:	759	Fläche: in m ²	30	Länge in m:	0
Bestandestyp:	0207 Markanter Einzelbaum				
Charakteristik:					
		Bearbeiter:	Bert Mair		
lfd. Nummer:	760	Fläche: in m ²	30	Länge in m:	0
Bestandestyp:	0207 Markanter Einzelbaum				
Charakteristik:					
		Bearbeiter:	Bert Mair		
lfd. Nummer:	761	Fläche: in m ²	30	Länge in m:	0
Bestandestyp:	0207 Markanter Einzelbaum				
Charakteristik:					
		Bearbeiter:	Bert Mair		
lfd. Nummer:	762	Fläche: in m ²	30	Länge in m:	0
Bestandestyp:	0207 Markanter Einzelbaum				
Charakteristik:					
		Bearbeiter:	Bert Mair		
lfd. Nummer:	763	Fläche: in m ²	30	Länge in m:	0
Bestandestyp:	0207 Markanter Einzelbaum				
Charakteristik:					
		Bearbeiter:	Bert Mair		
lfd. Nummer:	764	Fläche: in m ²	30	Länge in m:	0
Bestandestyp:	0207 Markanter Einzelbaum				
Charakteristik:					
		Bearbeiter:	Bert Mair		
lfd. Nummer:	765	Fläche: in m ²	30	Länge in m:	0
Bestandestyp:	0207 Markanter Einzelbaum				
Charakteristik:					
		Bearbeiter:	Bert Mair		
lfd. Nummer:	766	Fläche: in m ²	30	Länge in m:	0
Bestandestyp:	0207 Markanter Einzelbaum				
Charakteristik:					
		Bearbeiter:	Bert Mair		
lfd. Nummer:	767	Fläche: in m ²	30	Länge in m:	0
Bestandestyp:	0207 Markanter Einzelbaum				
Charakteristik:					
		Bearbeiter:	Bert Mair		
lfd. Nummer:	768	Fläche: in m ²	30	Länge in m:	0
Bestandestyp:	0207 Markanter Einzelbaum				
Charakteristik:					
		Bearbeiter:	Bert Mair		

lfd. Nummer: **769** Fläche: in m² **30** Länge in m: **0**
Bestandestyp: **0207 Markanter Einzelbaum**
Charakteristik:

Bearbeiter: Bert Mair