Einige Pilzfunde im Kreis Frankenberg

W. EGER, Herzhausen

Auf der Suche nach Fossilien kletterte ich im März 1971 die ca. 50–60° steile Schieferwand in der Nähe des Bahnhofs Ederbringhausen (MtBl. **4819**) hinauf. Am oberen Rand angekommen, fand ich zwei wie vertrocknete Eicheln aussehende Gebilde, die sich bei näherer Betrachtung als Erdsterne [*Astraeus stellatus* (SCOP.) FISCHER, s. Bild] entpuppten. Der Hang, an dem sich die Felswand befindet, ist nach SO exponiert.

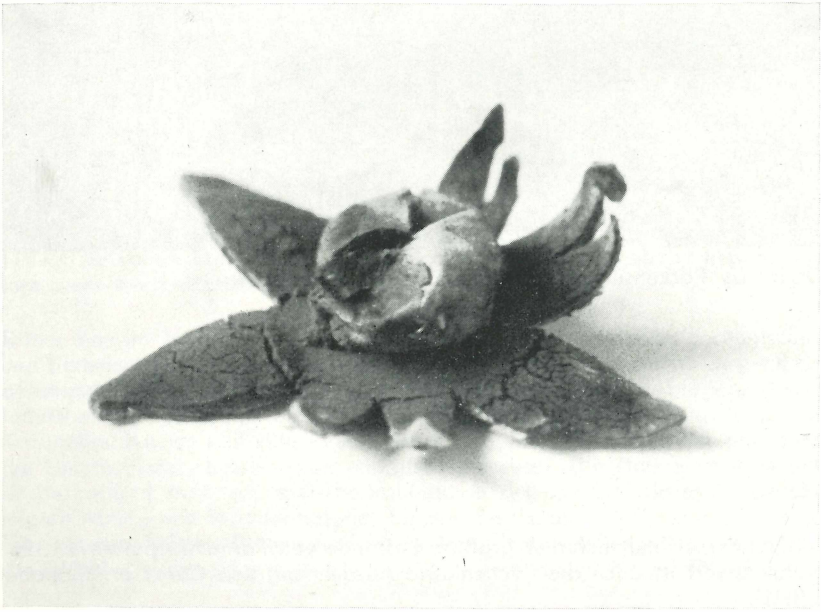

Astraeus stellatus (SCOP.) FISCHER. Foto: W. EGER, Herzhausen.

Etwa ein Jahr später, im Mai 1972, fanden Herr EBERT und ich innerhalb 15 Minuten am Fuße der Felswand 39! Exemplare (in trockenem Zustand). Auch im Oktober des Jahres 1973 konnte ich einige Meter weiter ein solches Exemplar entdecken. Hier nun einige weitere Pilzfunde im Kreisgebiet:

Agaricus arvensis subsp. *silvicola* VITTADINI (Wald-Egerling)
4819: Auf dem Knapp bei Herzhausen 1968!

Agaricus campester FR. ex L. (Feld-Champignon)
4917: Seegersbach bei Reddighausen, Straße oberhalb Abzweigung Battenberg – Berghofen, **4819**: Estenberg und Frankenberg bei Herzhausen.

Amanita citrina FR. ex SCHAEFFER (Gelber Knollenblätterpilz)
4819: An der Ehrenburg bei Herzhausen.

Amanita muscaria FR. ex L. (Fliegenpilz)
5017: Hatzfeld, **4917**: Homberg bei Reddighausen, **4819**: Altenlotheim, Herzhausen.

Amanita pantherina FR. ex CANDOLLE (Pantherpilz)
4819: Estenberg bei Herzhausen.

Amanita phalloides FR. (Grüner Knollenblätterpilz)
4819: Ehrenburg bei Herzhausen.

Amanita rubescens FR. ex PERS. (Perlpilz)
4819: Herzhausen.

Armillariella mellea FR. ex VAHL (Hallimasch)
5017: Hatzfeld, **4917**: Reddighausen, Battenberg, **4819**: Altenlotheim, Herzhausen.

Boletus (Xerocomus) badius FR. ex L. (Maronenröhrling)
4917: Reddighausen, **4819**: Herzhausen.

Boletus (Ixocomus) bovinus FR. ex L. (Kuhröhrling)
4819: Frankenberg bei Herzhausen.

Boletus (Xerocomus) chrysenteron FR. ex BULL. (Rotfußröhrling)
4917: Reddighausen, **4819**: am Frankenberg bei Herzhausen im September 1972 auf ca. 12m² etwa 1 kg!

Boletus edulis FR. ex BULL. (Steinpilz)
5017: Hatzfeld, **4917**: Reddighausen, Battenberg, **4819**: Herzhausen, Altenlotheim.

Boletus (Ixocomus) elegans FR. ex SCHUM. (Goldröhrling)
4917: Reddighausen, **4819**: Herzhausen.

Boletus (Tylopilus) felleus FR. ex BULL. (Gallenröhrling)
4917: Reddighausen, **4819**: Herzhausen.

Boletus scaber FR. ex BULL. (Birkenpilz)
4917: Reddighausen, **4819**: Herzhausen, am Frankenberg und Estenberg.

Boletus (Xerocomus) subtomentosus FR. ex L. (Ziegenlippe)
5017: Hatzfeld, **4917**: Reddighausen, **4819**: Herzhausen, Ederbringhausen.

Boletus versipellis FR. (Rotkappe)
4819: Wennental bei Herzhausen.

Boletus versipellis subsp. *aurantiacus* BULL. (Zitterpappelrotkappe)
4917: Hahnrain bei Reddighausen.

Calvatia excipuliformis (PERS.) PERDECK (Beutelstäubling)
4719: Hof Lauterbach.

Cantharellus cibarius FR. (Pfifferling)
5017: Haltepunkt Eifa, **4917**: Homberg bei Reddighausen, **4819**: Wennental, Estenberg bei Herzhausen.

Cantharellus tubaeformis BULL. ex FR. (Trompetenpfifferling)
4819: Am Knapp bei Herzhausen.

Coprinus comatus FR. ex MÜLLER (Schopftintling)
4819: Herzhausen, Straße nach Vöhl.

Coriolus (Polystictus versicolor (L. ex FR.) QUEL. (Schmetterlingstramete)
4819: Frankenberg in Herzhausen, Altenlotheim.

Craterellus cornucopioides FR. ex L. (Totentrompete)
4819: Am Knapp bei Herzhausen.

Dryodon coralloides (SCOP.) FR. (Korallenstachelbart)
4819: Keseberg Ederbringhausen, Hagenstein Kirchlotheim 1972!

Fomes (Ungulina) fomentarius FR. ex L. (Zunderschwamm)
5017: Sackpfeife.

Gomphidius glutinosus FR. ex SCHAEFF. (Kuhmaul)
4917: Reddighausen, **4819**: Herzhausen.

Gyromitra esculenta FR. ex PERS. (Frühjahrslorchel)
5017: Haltepunkt Eifa 1966! **4819**: Lengeltal Ederbringhausen 1968!

Helvella lacunosa AFZ. ex FR. (Grubenlorchel)
4819: Am Knapp bei Herzhausen 1968!

Hydnum repandum FR. ex L. (Semmelstoppelpilz)
4917: Reddighausen am Homberg, **4819**: Herzhausen Estenberg.

Hygrophoropsis (Clitocybe) aurantiaca FR. ex WULFEN (Falscher Pfifferling)
4819: Herzhausen.

Hygrophorus (Hygrocybe) conicus FR. ex SCOP. (Kegeliger Saftling)
4919: Willersdorf.

Hygrophorus (Limacium) eburneus BULL. ex FR. (Elfenbeinschneckling)
4819: Keseberg Ederbringhausen 1972! Mombeck Herzhausen 1972!

Laccaria laccata var. *amethystina* FR. ex BOLTON (Amethyst-Lacktrichterling)
4819: Altenlotheim, Ederbringhausen, Herzhausen.

Lactarius piperatus FR. ex SCOP. (Pfeffermilchling)
4819: Estenberg Herzhausen 1972!

Lepiota clypeolaria (BULL. ex FR.) QUEL. (Wolliggestiefelter Schirmling)
4819: Estenberg Herzhausen 1972!

Lycoperdon perlatum PERS. (Flaschenstäubling)
4819: Herzhausen.

Macrolepiota procera FR. ex SCOP. (Parasol)
4917: Reddighausen, **4819**: Herzhausen, **4918**: Frankenberg.

Paxillus atrotomentosus FR. ex BATSCH (Samtfußkrempling)
4819: Herzhausen.

Peziza aurantia PERS. ex MÜLLER (Orangebecherling)
4819: Herzhausen.

Phallus impudicus FR. ex L. (Stinkmorchel)
4917: Reddighausen, **4819**: Herzhausen.

Phlegmacium caerulescens SCHAEFF. ex SECR. (Blaufleischiger Klumpfuß)
4719: Hof Lauterbach.

Pholiota flammans (FR.) QUEL. (Feuerschüppling)
4917: am Homberg Reddighausen 1972!

Pholiota squarrosa (PERS. ex FR.) KUMMER (Sparriger Schüppling)
4819: Frankenberg Herzhausen 1972!

Scleroderma aurantium PERS. ex L. (Kartoffelbovist)
4819: Estenberg Herzhausen 1972!

Xylaria hypoxylon (L.) GREV. (Geweihförmige Holzkeule)
4819: Keseberg Ederbringhausen 1972!, Herzhausen.

Literatur

HAAS, H. und G. GOSSNER: Pilze Mitteleuropas – Speisepilze I. Stuttgart 1953.

LANGE, M. und N.: Pilze. 3. Aufl. München 1967.

MICHAEL E. und B. HENNIG: Handbuch für Pilzfreunde I–IV. Jena 1958–1967.

ZOBODAT - www.zobodat.at

Zoologisch-Botanische Datenbank/Zoological-Botanical Database

Digitale Literatur/Digital Literature

Zeitschrift/Journal: Hessische Floristische Briefe

Jahr/Year: 1974

Band/Volume: 23

Autor(en)/Author(s): Eger W.

Artikel/Article: Einige Pilzfunde im Kreis Frankenberg 4-7