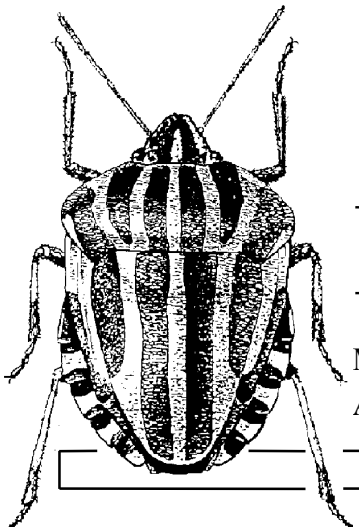

HETEROPTERON

Mitteilungsblatt der
Arbeitsgruppe Mitteleuropäischer Heteropterologen

Heft Nr. 13 - Köln, März 2002 ISSN 1432-3761

INHALT

Einleitende Bemerkungen des Herausgebers 1
Einladung Heteropterologentreff Eichstätt 2002 2
KLAUS VOIGT: Bericht über das 27. Treffen der Arbeitsgemeinschaft Mitteleuropäischer Heteropterologen in Saarbrücken 3
Teilnehmer am Treffen in Saarbrücken im September 2001 4
CHRISTIANE WEIRAUCH: Tibiale Haftpolster und ihre Abwandlungen bei Raubwanzen (Reduviidae, Heteroptera) 5
HELMUT G. KALLENBORN: Geschlechtsspezifische Lokomotionsaktivität epigäischer Wanzen 8
BEREND AUKEMA: Recent changes in the Dutch Heteroptera fauna (Insecta: Hemiptera) 12
KLAUS VOIGT: Internationaler Kongress der Heteropterologen 2002 in St Petersburg 13
DIETRICH J. WERNER: Die „Hexenkraut"-Wanze *Metatropis rufescens* und ihre Verbreitung in Deutschland (Heteroptera: Berytidae) 15
JOACHIM WILLERS: Die Wanzensammlung am Naturkundemuseum Erfurt 27
FRANZISKA WITSCHI: Auensukzession und Zonation im Rottensand (Pfynwald, Kt. VS) V. Wiederbesiedlung einer Überschwemmungsfläche durch Wanzen (Heteroptera) 32
HANS-JÜRGEN HOFFMANN: Die Wanzen des Oberen Mittelrheintals - Datengrundlage - 33
Wanzenliteratur: Neuerscheinungen 38
Änderungen zum Adressenverzeichnis Mitteleuropäischer Heteropterologen 39
DIETRICH J. WERNER: Bitte um Fundmeldungen von Heteropteren in Deutschland 40

Einleitende Bemerkungen des Herausgebers

Das vorliegende Heft bringt die Berichte zum Heteropterologen-Treffen in Saarbrücken im September 2001, soweit die Referenten sie schon fertig gestellt haben. Die Einladungen für das diesjährige Treffen in Eichstätt und zum Internationalen Heteropterologen-Treffen in St. Petersburg sollten unbedingt beachtet und ggf. eingeplant werden. Im vorliegenden Heft werden auch diesmal wieder mehrere sehr interessante Originalbeiträge gebracht, u.a. solche, die verhindern sollen, daß interessante Daten aus „Grauer Literatur" und Museumssammlungen oder in einer populär-wissenschaftlichen Arbeit nicht gebrachte Daten verloren gehen. Zahlreiche Literaturzitate zu neuen Veröffentlichungen und Adreßänderungen bilden wie immer den Schluß.

ZOBODAT - www.zobodat.at

Zoologisch-Botanische Datenbank/Zoological-Botanical Database

Digitale Literatur/Digital Literature

Zeitschrift/Journal: Heteropteron - Mitteilungsblatt der Arbeitsgruppe Mitteleuropäischer Heteropterologen

Jahr/Year: 2002

Band/Volume: 13

Autor(en)/Author(s): diverse

Artikel/Article: Inhalt 1