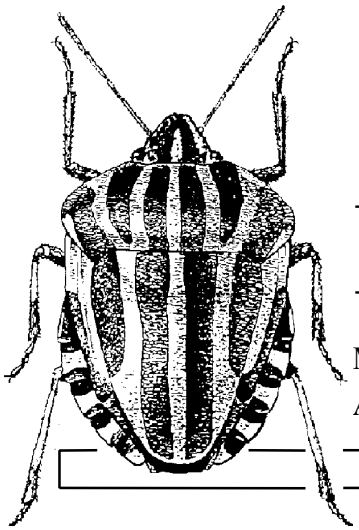

HETEROPTERON

Mitteilungsblatt der
Arbeitsgruppe Mitteleuropäischer Heteropterologen

Heft Nr. 16 - Köln, Juli 2003 ISSN 1432-3761

INHALT

Einleitende Bemerkungen des Herausgebers 1
K. VOIGT: Bericht über das 28. Treffen der Arbeitsgruppe Mitteleuropäischer Heteropterologen in Eichstätt / Bayern 2
K. ARNOLD: Typen-Designierung von *Tinicephalus (Tinicephalus) brevipes* WAGNER, 1949, *var. nigrosignatus* POLENTZ, 1957 3
D.J. WERNER: Die Verbreitung der Grauen Gartenwanze *Rhaphigaster nebulosa* (Heteroptera: Pentatomidae) in Deutschland 5
H.J. HOFFMANN: Die Gitterwanze *Stephanitis takeyai* DRAKE & MAA, 1955 neu für Deutschland (Hemiptera-Heteroptera, Tingidae) 20
P. KOTT: Bemerkenswerte Wanzenfunde aus NRW 24
H.J. HOFFMANN: Neozoen bei Wanzen 25
H.J. HOFFMANN: Deutsche Wanzennamen ??? – Vom Sinn und Unsinn von Trivialnamen 29
Wanzenliteratur: Neuerscheinungen 33
Änderungen zum Adressenverzeichnis Mitteleuropäischer Heteropterologen 35
Programm und Einladung zum 29. Heteropterologentreffen 35

[Inhaltsverzeichnisse früherer Hefte und Allgemeines zum Herausgeber s. www.uni-koeln.de/math-nat-fak/zoologie/sieoek]

Einleitende Bemerkungen des Herausgebers

Auch dieses Jahr soll unmittelbar vor dem Heteropterologentreff im Wallis wieder ein HETEROPTERON-Heft erscheinen und zugleich an das Treffen erinnern. Vielleicht macht der Bericht über die interessante Veranstaltung 2002 in Eichstätt ja Lust auf das diesjährige Ereignis. Es gibt auch wieder einige spezielle und einige allgemeine Artikel, viel neue Literaturzitate usw. Auch von einer „neuen Wanze“, einem Neozoon für Deuschland ist zu berichten.

An dieser Stelle soll noch einmal der **Aufruf zur verstärkten Mitarbeit** am HETEROPTERON gebracht werden:

- Es könnten mehr kleinere Beiträge eingehen!
- Der Autor ist nicht sicher, daß er von allen publizierten Arbeiten Sonderdrucke erhalten hat, so daß sie auch nicht im HETEROPTERON zitiert werden können.
- Es fehlen seit langem auch Hinweise auf Graue Literatur usw. (Gutachten mit einem Wanzenteil usw. sind doch bestimmt irgendwo in Deutschland noch finanzierbar gewesen?).
- Es fehlen noch sehr viele Fundlisten von den Exkursionen beim letzten Treffen in Eichstätt (die freundlicherweise D.J. WERNER, Köln in Fortsetzung der alten Eichstätter Wanzen-Tradition zusammenstellen wollte).

H.J. Hoffmann

ZOBODAT - www.zobodat.at

Zoologisch-Botanische Datenbank/Zoological-Botanical Database

Digitale Literatur/Digital Literature

Zeitschrift/Journal: Heteropteron - Mitteilungsblatt der Arbeitsgruppe Mitteleuropäischer Heteropterologen

Jahr/Year: 2003

Band/Volume: 16

Autor(en)/Author(s): diverse

Artikel/Article: Inhalt 1