In HETEROPTERON H. **22**:

SCHÄFER, P. (2006): „Arbeitsgruppe Wanzen NRW“ - Einladung zum 1. Treffen der Arbeitsgruppe. – Heteropteron H. **22**, 4-6.

TERLUTTER, H. (2006): Die Grundwanze *Aphelocheirus aestivalis* in der Ems im Stadtgebiet von Rheine (Westfalen). – Heteropteron H. **22**, 7-8.

DREES, M. (2006): Zur Faunistik der Gattung *Sciocoris* (Pentatomidae) im Raum Hagen (NRW). – Heteropteron H. **22**, 9.

KOTT, P. (2006): Zur Heteropteren-Fauna des NSG Ohligser Heide bei Solingen und des NSG Wisseler Dünen bei Kalkar im Landkreis Kleve in der Niederrheinischen Bucht (NRW). – Heteropteron H. **22**, 10-11.

HOFFMANN, H.J. (2006): ALFRED KUBINs Wanzen-Alptraum – Heteropterologische Kuriosa 9. – Heteropteron H. **22**, 17-20.

Bitte um Mitarbeit !

Nachdem für frühere und laufende Erarbeitungen von Verbreitungskarten zu ausgewählten Wanzen in Deutschland meist in erfreulichem Maße Fundmeldungen eingegangen sind, erbitte ich unveröffentlichte Nachweisdaten (Art, Fundort, Standort, nach Möglichkeit Nr. des Messtischblattes, Funddatum, Anzahl) für folgende Arten:

Gonocerus acuteangulatus (fast abgeschlossen)
Eysarcoris venustissimus (= *E. fabricii*)
Platyplax salviae
Tritomegas sexmaculatus.

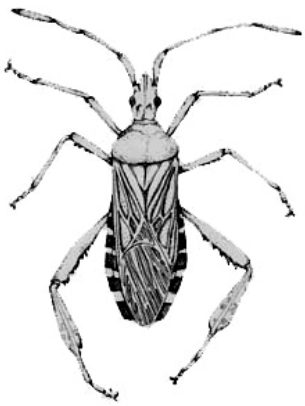

Meldungen werden erbeten an:
Dietrich J. Werner, Neufeldweg 20,
D-51427 BERGISCH GLADBACH
e-mail: dj.werner@uni-koeln.de

Leptoglossus occidentalis nun auch in Deutschland

DIETRICH J. WERNER

Am 30.10.2006 entdeckte ich im Internet ein Foto von unzweifelhaft ***Leptoglossus*** (http://www.fotocommunity.de/pc/pc/mypics/35449/display/7061865). Nach Rücksprache mit Frau MARIA JESSEL, die diese Coreidae in Berlin-Zehlendorf am 29.10.2006 fotografiert hat, meldete ich diesen vermeintlichen Erstnachweis mit Foto an JÜRGEN DECKERT und an EKKEHARD WACHMANN (jeweils Berlin). Von beiden Kollegen habe ich den Hinweis erhalten, dass bereits seit dem 18.10.2006 mehrere Tiere von ***Leptoglossus occidentalis*** aus Berlin-Zehlendorf bekannt seien. Somit ist es sicher, dass diese aus Nordamerika stammende und an Kiefern lebende Art bereits in einer Population (sofern nicht weitere bekannt werden, was wahrscheinlich sein dürfte) nun auch in Deutschland existiert und somit als Neozoon gewertet werden kann. Nach Vorkommen in anderen europäischen Ländern wurde zuletzt aus Österreich über diese fremde Art berichtet:

RABITSCH, W. & HEISS, E. 2005: *Leptoglossus occidentalis* HEIDEMANN, 1910, eine amerikanische Adventivart. - Berichte des naturwissenschaftlich-medizinischen Vereins Innsbruck **92**, 131-135.

Anschrift des Autors:
Dietrich J. Werner, Neufeldweg 20, D-51427 BERGISCH GLADBACH,
e-mail: dj.werner@uni-koeln.de

ZOBODAT - www.zobodat.at

Zoologisch-Botanische Datenbank/Zoological-Botanical Database

Digitale Literatur/Digital Literature

Zeitschrift/Journal: Heteropteron - Mitteilungsblatt der Arbeitsgruppe Mitteleuropäischer Heteropterologen

Jahr/Year: 2006

Band/Volume: 23

Autor(en)/Author(s): diverse

Artikel/Article: Bitte um Mitarbeit ! 38