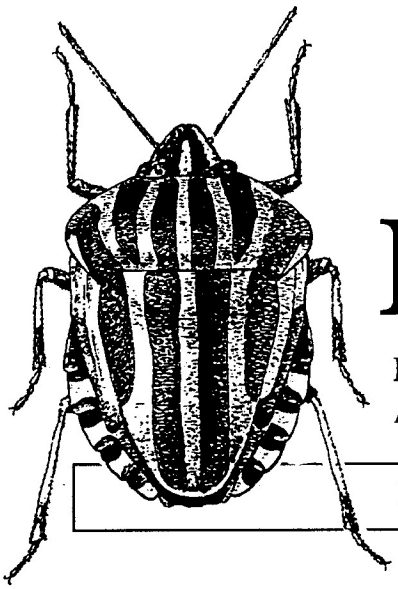

HETEROPTERON

Mitteilungsblatt der
Arbeitsgruppe Mitteleuropäischer Heteropterologen

Heft 2 - Köln, Dezember 1996 ISSN 1432-3761

Einleitende Bemerkungen des Herausgebers

Zum Jahreswechsel soll nun doch dem Eingangsheft des HETEROPTERON ein zweites Heft folgen, zugleich mit den besten Wünschen für 1997 (und natürlich vielen interessanten Wanzen!). Die Eröffnungsnummer hat ja - zumindest mir gegenüber - nur positive Resonanz gefunden und beim Treffen in Erfurt stimmten - soweit mir auffiel - alle für eine Fortsetzung der Reihe. In der Zwischenzeit habe ich uns auch eine ISSN-Nummer besorgt, so daß wir amtlich, international registriert und zitierfähig sind.

Etwas enttäuschend war der bisherige Rücklauf vorgefertigter Rückantwortzettel aus Anschreiben an eine Anzahl länger im Bereich der Heteropteren tätiger Kollegen, von denen ich weitere uns alle interessierende Informationen zu erhalten hoffte. In diesem Heft deshalb noch nicht "volle Information", aber denjenigen, die Beiträge geliefert haben, sei um so herzlicher gedankt.

H.J. Hoffmann

INHALT

S. RIETSCHEL: Bericht zum 22. Treffen der Arbeitsgruppe Mitteleuropäischer Heteropterologen vom 23.-25.08.1996 in Erfurt/Thüringen 2

Teilnehmerliste des 22. Treffens der Arbeitsgruppe Mitteleuropäischer Heteropterologen (Erfurt/1996) 4

Ankündigung 23. Treffen der Arbeitsgruppe Mitteleuropäischer Heteropterologen 4

H.J. HOFFMANN: Zur Wanzenfauna der Großstadt Köln (Hemiptera-Heteroptera) - 2. Nachtrag - 5

P. KOTT: Ergebnisse aus der Beschäftigung mit *Prostemma guttula* 8

S. SCHIRDEWAHN: Weitere Ergebnisse zur Wanzenfauna (Heteroptera) ausgewählter Friedhöfe der Stadt Bonn - Drei Neunachweise für NRW - 11

K. SÜHLO: Tierökologische Untersuchungen zur Fauna terrestrischer Wanzen (Heteroptera) in ausgewählten Teilbereichen des Roten Luches (Märkische Schweiz, Brandenburg) 14

D.J. WERNER: Die Ausbreitung von *Graphosoma lineatum* (Heteroptera - Pentatomidae) 15

H.J. HOFFMANN: Die Platanen-Gitterwanze *Corythucha ciliata* (SAY) weiter auf dem Vormarsch (Hemiptera-Heteroptera: Tingidae) 19

Wanzenliteratur HANNES GÜNTHER 22

Wanzenliteratur PETER KOTT 23

Wanzenliteratur GÜNTHER BORNHOLDT 23

"Graue" Literatur 1. Teil: Diplom- und Doktorarbeiten 23

Suchanzeigen 24

Adressenänderungen 24

ZOBODAT - www.zobodat.at

Zoologisch-Botanische Datenbank/Zoological-Botanical Database

Digitale Literatur/Digital Literature

Zeitschrift/Journal: Heteropteron - Mitteilungsblatt der Arbeitsgruppe Mitteleuropäischer Heteropterologen

Jahr/Year: 1996

Band/Volume: 2

Autor(en)/Author(s): Hoffmann Hans-Jürgen

Artikel/Article: Einleitende Bemerkungen des Herausgebers 1