Ein aktueller Nachweis von *Gonocerus acuteangulatus* (GOEZE, 1778) in Hamburg (Heteroptera: Coreidae)

TORSTEN VAN DER HEYDEN

Abstract. A recent record of *Gonocerus acuteangulatus* (GOEZE, 1778) in the north-western part of Hamburg is reported. The record is proved by photographs.

Zusammenfassung. Es wird über einen rezenten Nachweis von *Gonocerus acuteangulatus* (GOEZE, 1778) im Hamburger Nordwesten berichtet. Der Fund wird durch Fotos belegt.

Key words. *Gonocerus acuteangulatus*, Coreidae, Heteroptera, Hamburg, Germany.

Über die Arealerweiterung und das Vorkommen der Braunen Randwanze *Gonocerus acuteangulatus* (GOEZE, 1778) in Norddeutschland wurde in dieser Zeitschrift bereits mehrfach berichtet. Dabei wurde auch speziell auf frühere Nachweise in Hamburg eingegangen (EICKERT et al. 2007, WERNER 2009, WERNER 2011).

Diese Angaben sollen hiermit durch die Publikation eines aktuellen Fundes von *G. acuteangulatus* ergänzt werden: Am 03.05.2015 und am 06.05.2015 konnte mindestens ein Exemplar dieser Art in einem Garten im – im Hamburger Nordwesten gelegenen – Stadtteil Eidelstedt entdeckt und fotografiert werden (Abb. 1 u. 2).

Dieser Fund, der in unmittelbarer Nähe der Landesgrenze zwischen Hamburg und Schleswig-Holstein gemacht wurde, reiht sich damit in die Liste der bisher publizierten nördlichsten Nachweise der Art in Deutschland ein. Laut WERNER (2011) stammt der nördlichste Nachweis für Hamburg aus dem Naturschutzgebiet Duvenstedter Brook im Nordosten des Hamburger Stadtgebiets; ebenfalls in der Nähe der Landesgrenze zu Schleswig-Holstein und ca. 20 km Luftlinie nordöstlich vom hier publizierten Fundort gelegen.

Literatur:

EICKERT, C., RIDLEY, R. & WERNER, D. J. (2007): *Gonocerus acuteangulatus* (GOEZE, 1778) nun schon in Hamburg. – Heteropteron **25**, 29.

WERNER, D. J. (2009): Etablierung und Arealerweiterung von *Gonocerus acuteangulatus* (Heteroptera: Coreidae) in Norddeutschland seit 2006. – Heteropteron **31**, 33-34.

WERNER, D. J. (2011): Neue Arealerweiterung und Etablierung von *Gonocerus acuteangulatus* (Heteroptera: Coreidae) in Norddeutschland mit ergänzenden Funden im übrigen Deutschland, sowie in Polen und Dänemark. – Heteropteron **35**, 21-27.

Anschrift des Autors:

Torsten van der Heyden, Immenweide 83, D-22523 HAMBURG, email tmvdh@web.de

Abb. 1: *Gonocerus acuteangulatus* (Coreidae), Hamburg (Eidelstedt), 03.05.2015.

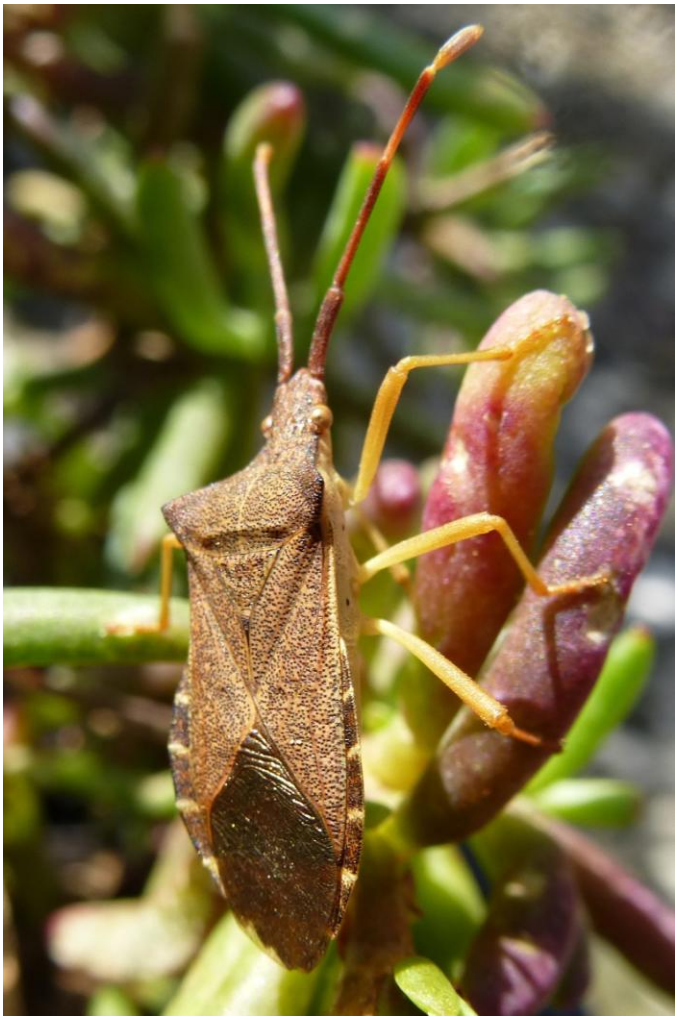

Abb. 2: *Gonocerus acuteangulatus* (Coreidae), Hamburg (Eidelstedt), 06.05.2015.
Aufnahmen: TORSTEN VAN DER HEYDEN.

ZOBODAT - www.zobodat.at

Zoologisch-Botanische Datenbank/Zoological-Botanical Database

Digitale Literatur/Digital Literature

Zeitschrift/Journal: Heteropteron - Mitteilungsblatt der Arbeitsgruppe Mitteleuropäischer Heteropterologen

Jahr/Year: 2015

Band/Volume: 43

Autor(en)/Author(s): Heyden Torsten van der

Artikel/Article: Ein aktueller Nachweis von Gonocerus acuteangulatus (GOEZE, 1778) in Hamburg (Heteroptera: Coreidae) 11-12