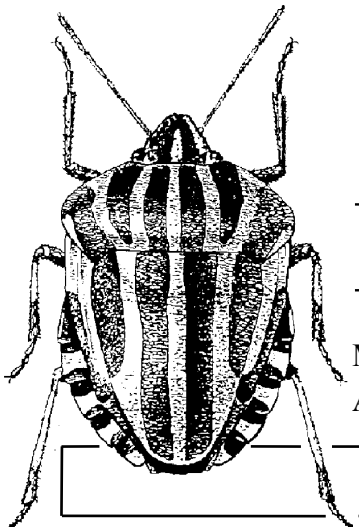

HETEROPTERON

Mitteilungsblatt der
Arbeitsgruppe Mitteleuropäischer Heteropterologen

Heft Nr. 58 - Köln, April 2020 **ISSN 1432-3761** print
ISSN 2105-1586 online

INHALT

Einleitende Bemerkungen des Herausgebers. 1

HANS-JÜRGEN HOFFMANN: Zur Entwicklung der modernen Wanzen-Bestimmungsliteratur. 2

HANS-JÜRGEN HOFFMANN: Buchbesprechung: R. NIEDRINGHAUS, M. STÖCKMANN & E. WACHMANN: Die Wanzen Deutschlands - Bestimmungsschlüssel für alle Familien und Gattungen. 6

HANS-JÜRGEN HOFFMANN: Buchbesprechung: J. DECKERT & E. WACHMANN: Die Wanzen Deutschlands - Bestimmungsschlüssel - Entdecken - Beobachten - Bestimmen. 10

RALPH MARTIN: Erster Nachweis von *Holcogaster fibulata* in Baden-Württemberg (Heteroptera: Pentatomidae). 13

HANS-JÜRGEN HOFFMANN: Zum Massenwechsel dreier "neozoischer" Wanzen in NRW. 16

PETER KOTT: *Coranus subapterus* (DE GEER, 1773): Wasser- und Nektaraufnahme (Heteroptera: Reduviidae). 20

KONSTANTIN BÄSE & JÜRGEN DECKERT: Nachweise von *Oxycarenus lavaterae* (FABRICIUS, 1787) aus den ostdeutschen Bundesländern (Heteroptera: Oxycarenidae) zwischen 2017 und Anfang 2020. 27

LUKAS RABER: *Ceraleptus gracilicornis* (HERRICH-SCHÄFFER, 1835) (Heteroptera: Coreidae) – neu für Nordrhein-Westfalen. 33

HANS-JÜRGEN HOFFMANN: Wanze als Neubürger in Westfalen - Ein vergrößertes Modell in neuer Dauerausstellung (Heteropterologische Kuriosa 36). 36

Wanzenliteratur: Neuerscheinungen. 39

[Inhaltsverzeichnisse früherer Hefte und Allgemeines s. www.heteropteron.de]

Einleitende Bemerkungen des Herausgebers

Das vorliegende Heft bringt relativ viele, d.h. vier Beiträge zu Neozoen bzw. Arealerweiterern in Deutschland. Außerdem erweitert eine Arbeit wiederum unsere Kenntnisse zu *Coranus subapterus*.

Nachdem vor wenigen Monaten die Neuauflage des von R.T. SCHUH herausgegebenen Mammutbandes "True Bugs of the World", jetzt mit CH. WEIRAUCH als Co-Autorin, erschienen ist (s. Literaturverzeichnis), können wir in Deutschland fast gleichzeitig zwei Wanzen-Bestimmungsbücher vermelden, die sich von der Methodik her unterscheiden, aber sich auch gegenseitig ergänzen: R. NIEDRINGHAUS, M. STÖCKMANN & E. WACHMANN bringen den ersten Band mit dichotomem Gattungsschlüssel, J. DECKERT & E. WACHMANN setzen auf die optische Methode nach dem Prinzip "Suchen - Finden - Verifizieren".

Auch diesmal gibt es wieder eine längere Liste von kleineren, neu erschienenen Arbeiten. Bei dieser Gelegenheit : Bitte um Meldung neuer Literatur, entweder als Sonderdruck, wo es so etwas noch gibt, oder als pdf-Datei !!!

Aufgrund der CORONA-Pandemie und der damit verbundenen rechtlichen (Reise)Einschränkungen ist es derzeit nicht absehbar, ob das für August 2020 in Kärnten vorgesehene Treffen der Arbeitsgruppe wie geplant stattfinden kann. Alle KollegInnen, die sich bisher angemeldet haben, werden von den Organisatoren (WOLFGANG RABITSCH & THOMAS FRIEß) benachrichtigt, wenn eine endgültige Entscheidung getroffen wurde. Mit der Bitte um Verständnis WR & TF

ZOBODAT - www.zobodat.at

Zoologisch-Botanische Datenbank/Zoological-Botanical Database

Digitale Literatur/Digital Literature

Zeitschrift/Journal: Heteropteron - Mitteilungsblatt der Arbeitsgruppe Mitteleuropäischer Heteropterologen

Jahr/Year: 2020

Band/Volume: 58

Autor(en)/Author(s): diverse

Artikel/Article: Inhalt 1