Buchbesprechung

AUKEMA, B. & HERMES, D.J. (2020): Verspreidingsatlas Nederlandse wantsen (Hemiptera: Heteroptera) - Deel V: Pentatomorpha II (Coreoidea en Pentatomoidea)

Es ist geschafft! Das ehrgeizige Projekt der Erfassung aller Niederländischen Wanzen-Arten ist mit dem vorliegenden 5. Band geschafft. Davon können die Heteropterologen in Deutschland (und auch anderen Ländern) nur träumen bzw. neidisch werden.

Es handelt sich um den 5. Band der Reihe.

Jetzt werden die noch ausstehenden 92 niederländischen Arten aus 10 Familien auf 160 Seiten aufbereitet. Zugrunde liegen ca. 92.500 Beobachtungen, über 70% aus lokalen und privaten Sammlungen. Ein Zeit-Schnitt wird wieder bei 1980 gelegt, um Veränderungen in neuerer Zeit zu dokumentieren.

Vorangestellt wird im Anschluss an einen allgemeinen Teil mit entsprechenden Auswertungen dann jeweils ein Allgemeiner Text für die Familien, diese mit jeweils einer (SW-)Abbildung eines repräsentativen Vertreters.

Auf je einer Seite wird dann für jeweils eine Art ein Phänogramm, eine Karte zur Verbreitung in den Niederlanden und in Europa, vor und nach 1980 gebracht. Angaben zu Bestimmung, Verbreitung, Ökologie, Literatur und Status folgen. Erstaunlich ist das zur Verfügung stehende Material in der Datenbank: Für *Palomena prasina* als - als Maximum - herausgegriffenes Beispiel wurden über 11.000 Meldungen ausgewertet.

Am Schluß des Bandes finden sich 4 S. Literaturverzeichnis, 3 S. Artenliste, eine Tabelle der Artenzahlen für die versch. Zeitperioden und die Herkunft der Daten, 3 S. Checkliste betr. Verbreitung in den niederländischen Provinzen und 22 S. mit den Namen der Melder, sowie 7 S. Register.

Der Preis von 15 € kann nur als Anerkennungsgebühr für das sehr ansprechend aufgemachte und umfangreiche Heft bezeichnet werden.

Verlag:
EIS Kenniscentrum Insecten en andere ongewervelden, Leiden, eis@naturalis.nl , NL-LEIDEN, ISBN 978-90-76261-18-8, 2020, 160 S. 15 € + Porto

Wieder einmal eine vorbildliche Publikation aus bewährter Feder bzw. bewährten Computern.

Leider existiert für Deutschland keine entsprechende Datenbank und keine vergleichbare Zusammenstellung von Funden! Hier zeigt es sich wieder einmal, dass solche Projekte es erforderlich machen, dass ein größerer Personenkreis begeistert wird und mitmacht, damit dann eine Einzelperson oder eine kleinere Personengruppe intensiv an der Vollendung arbeitet !!!

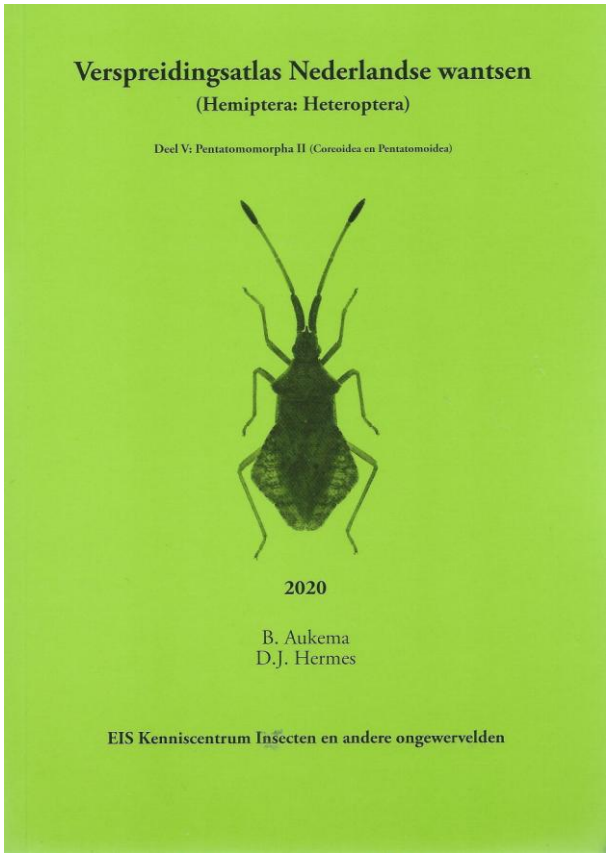

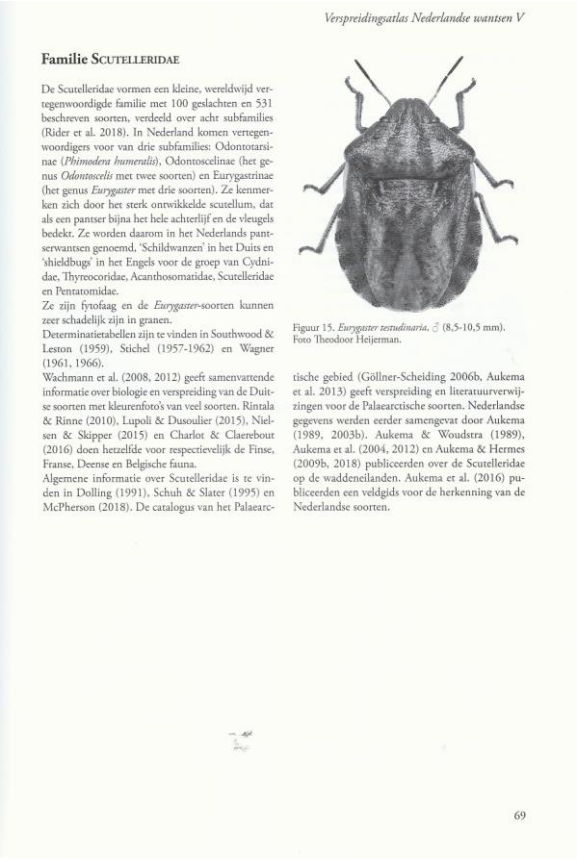

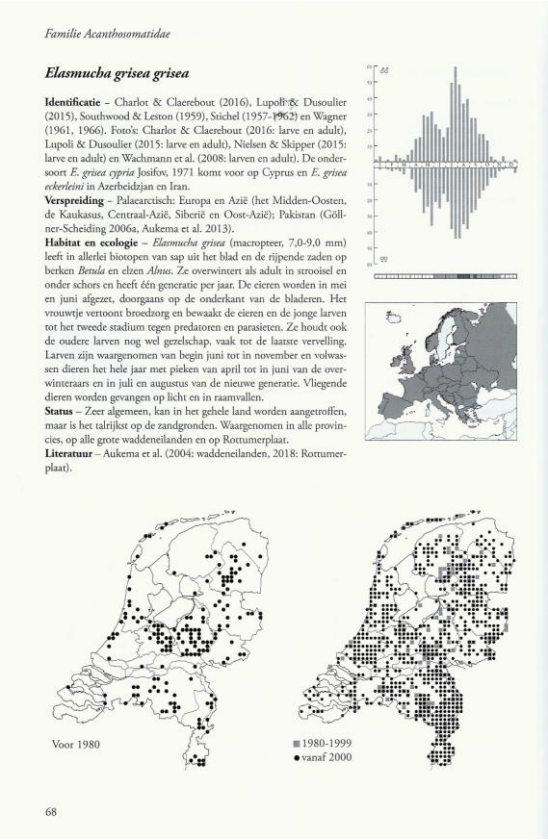

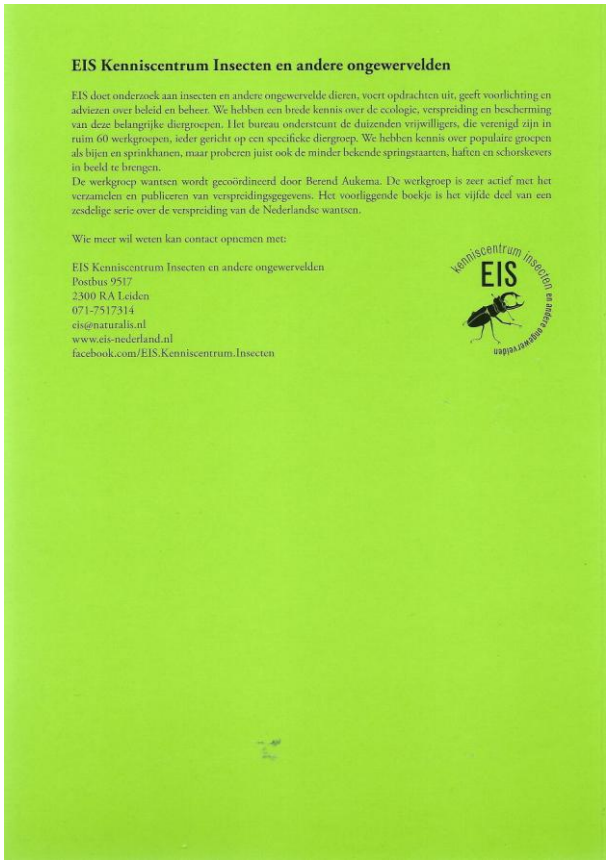

Anschrift des Autors:

Dr. H.J. Hoffmann, c/o Zoologisches Institut, Biozentrum der Universität zu Köln,
Zülpicher Str. 47 b, D-50674 KÖLN, e-mail: hj.hoffmann@uni-koeln.de

ZOBODAT - www.zobodat.at

Zoologisch-Botanische Datenbank/Zoological-Botanical Database

Digitale Literatur/Digital Literature

Zeitschrift/Journal: Heteropteron - Mitteilungsblatt der Arbeitsgruppe Mitteleuropäischer Heteropterologen

Jahr/Year: 2020

Band/Volume: 59

Autor(en)/Author(s): Hoffmann Hans-Jürgen

Artikel/Article: Buchbesprechung 36-37