© Biodiversity Heritage Library, http://www.biodiversitylibrary.org/; www.zobodat.at

Internationale Entomologische Zeitschrift
Organ des Internationalen Entomologen-Bundes und des Reichsverbandes Deutscher Entomologen-Vereine
26. Jahrgang. 8. Mai 1932. Nr. 6.

Inhalt: Niepelt: Eine neue Castnia-Rasse. — Aue: Pararge megera L. — Marquardt: Die Großschmetterlingsfauna des östlichen Hinterpommerns. (Fortsetzung.) — Aus den Sitzungsberichten der Entomologischen Sektion des Vereins für naturwissenschaftliche Heimatforschung zu Hamburg für das Jahr 1930.

Eine neue Castnia-Rasse.

Von W. Niepelt, Zirlau.

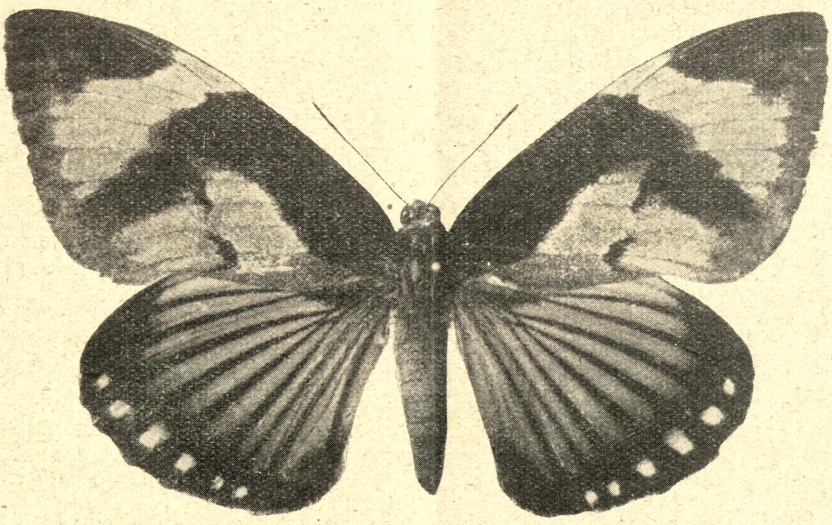

Castnia satrapes **var.** ***pomposa*** **Niep. var. n.**

Überragt mit 59 mm Vorderflügellänge alle *satrapes* um ein Drittel an Größe. Die Vorderfl. oberseits wie bei den andern Formen. Hinterfl. rostgelb; die schwarze Außenrandbinde ist relativ schmäler als bei *satrapes;* die internervalen Flecke haben Würfelform und sind bedeutend größer. Die roten Flecke am Innenrand der Außenrandbinde, welche nach Dr. Strand für die ♀♀ charakteristisch sein sollen, fehlen.

Unterseits ist die Binde schmäler und die Flecke sind größer. Die zweite proximale, bläuliche Fleckenreihe fehlt.

1 ♀ ohne Patria, wohl Mato Grosso.

ZOBODAT - www.zobodat.at

Zoologisch-Botanische Datenbank/Zoological-Botanical Database

Digitale Literatur/Digital Literature

Zeitschrift/Journal: Internationale Entomologische Zeitschrift

Jahr/Year: 1932

Band/Volume: 26

Autor(en)/Author(s): Niepelt Friedrich Wilhelm

Artikel/Article: Eine neue Castnia-Rasse. 65