© Biodiversity Heritage Library, http://www.biodiversitylibrary.org/; www.zobodat.at

8. August 1939 Nr. 18 53. Jahrgang

Entomologische Zeitschrift

vereinigt mit

Internationale Entomologische Zeitschrift

Herausgegeben unter Mitarbeit hervorragender Entomologen u. Naturforscher vom

Internationalen Entomologischen Verein E. V. / Frankfurt a. M.

gegründet 1884

Mitteilungsblatt des Verbandes Deutschsprachlicher Entomologen-Vereine E. V.

Alle Zuschriften an die Geschäftsstelle: Frankfurt a. M. 17, Kettenhofweg 99

Redaktionsausschuß unter Leitung von

Dr. Gg. Pfaff, Frankfurt a. M. und Mitarbeit von G. Calliess, Guben.

Inhalt: Jahresbericht 1938 des Entomologischen Vereins Stuttgart 1869 E. V. Emil Hoffmann: Blaue Beschuppung bei heimischen Parnassiern. Louis Wolf: Entomologische Erinnerungen aus 50 Jahren. Günter Wenzel: Bestimmungshelfer zum Bestimmen ähnlich aussehender Großschmetterlinge der mitteldeutschen Fauna (Fortsetzung).

Jahresbericht 1938 des Entomologischen Vereins Stuttgart 1869 E. V.

Mit 13 Abbildungen und einer Tafel. (Fortsetzung)

Rhynchota: Die Streifenwanze *(Graphosoma italicum)* zahlreich auf Umbelliferen und Aristolochia bei Berneck im Schwarzwald. *Spilostethus saxatilis* Scop. am 18. September zahlreich auf Umbelliferen am Fuße des Korber Kopfes. *Rhaphigaster nebulosus* im August und September zahlreich an Mauern, Zäunen usw. in den Gartenvierteln Stuttgarts (Vogel). Am 6. Februar erhielt Herr Professor Vogel 2 erwachsene Larven der blutroten Singcikade *(Tibicen haematodes* Scop.) von Schützingen im Kreis Maulbronn. Die Larven waren von Weingärtner Gottlieb Striegel in einer Tiefe von 50 cm in Mergelboden an Schlehenwurzeln ausgegraben worden. Am gleichen Ort konnte dann später von Professor Vogel die bis dahin unbekannte Eiablage dieser Cikade an jungen Schlehenzweigen festgestellt werden. Näheres hierüber sowie über die Verbreitung usw. dieser Cikade in „Jahreshefte des Vereins für Vaterländische Naturkunde in Württemberg" 1935/37 und 38. — Vom Verein für Vaterländische Naturkunde wurde ein Klischee in dankenswerter Weise zur Verfügung gestellt, so daß hier ein Bild dieser Singcikade gebracht werden kann (Tafel).

Allen Herren für ihre Mitarbeit auch an dieser Stelle herzlichsten Dank.

Stuttgart, im Januar 1939.

Der Vereinsleiter: Dr. E. Lindner

Der 1. Schriftführer: Carl Schneider

© Biodiversity Heritage Library, http://www.biodiversitylibrary.org/; www.zobodat.at

Tafel

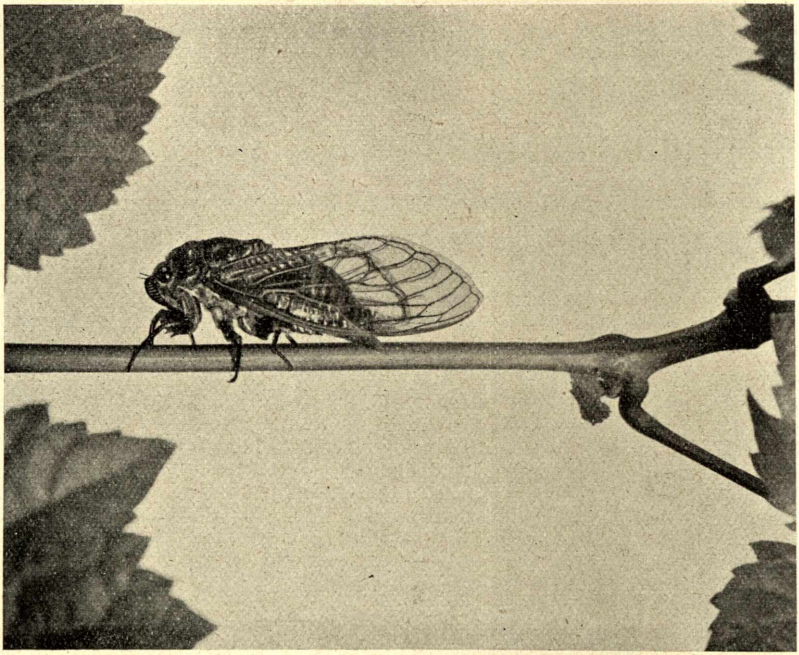

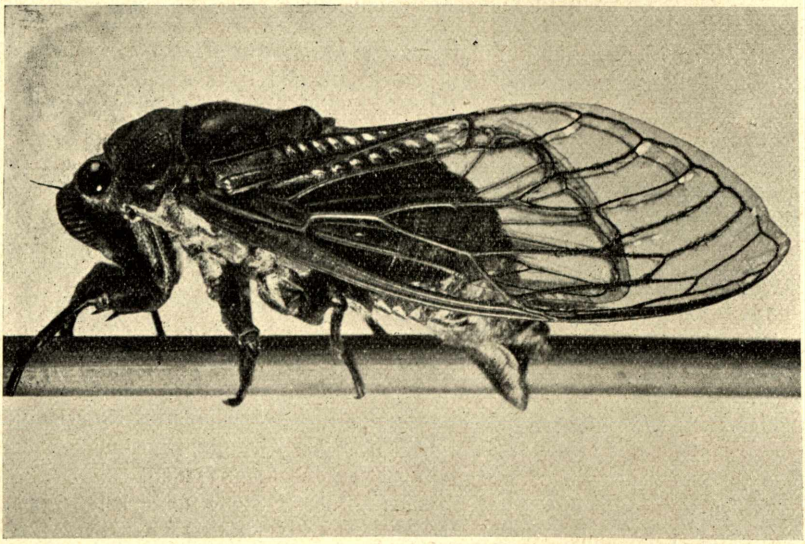

Männchen von *Tibicen haematodes* an Rebentrieb saugend; oben in natürlicher Größe, unten in 2,2facher Vergrößerung. (Original-Aufnahme)

ZOBODAT - www.zobodat.at

Zoologisch-Botanische Datenbank/Zoological-Botanical Database

Digitale Literatur/Digital Literature

Zeitschrift/Journal: Internationale Entomologische Zeitschrift

Jahr/Year: 1939

Band/Volume: 53

Autor(en)/Author(s): Anonymous

Artikel/Article: Jahresbericht 1938 des Entomologischen Vereins Stuttgart 1869. E.V. 137-138