Grünraummonitoring 2005

© download unter http://www.wien.gv.at/umweltschutz/

Baumkronenfläche

Anzahl der Bäume je Toptyp und deren Schädigungsgrad (Kronenzustand 3 und 4 zusammengefasst)

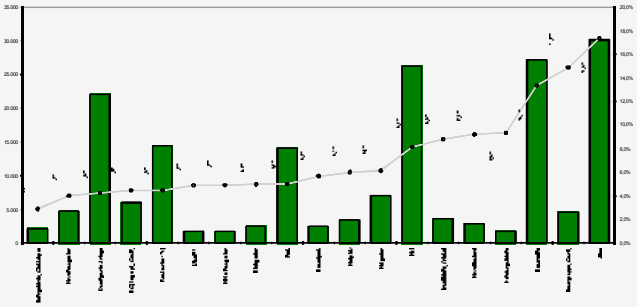

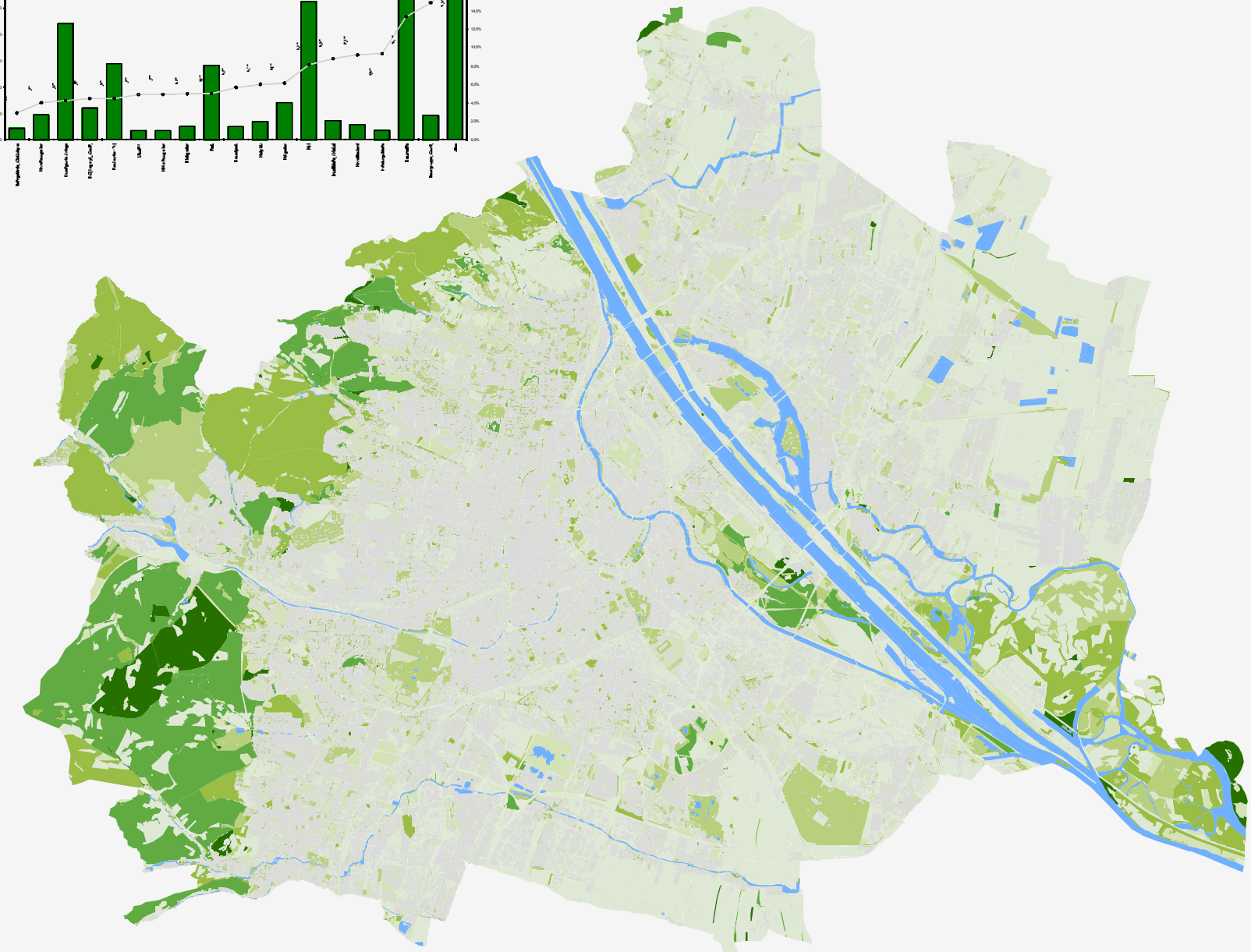

Baumkronenfläche

- 0 - 10 %
- 11 - 33 %
- 34 - 66 %
- 67 - 90 %
- 91 - 99 %
- 100 %
- Gebäude

BEZ	Anzahl Bäume	in %	Summe KZ3	in %	Summe KZ4	in %	Baumdichte je ha Bez. Ges	Baumdichte je ha nur Strabs.
Innere Stadt	4.174	2,3%	643	15,4%	179	4,3%	14	54
Leopoldstadt	13.162	7,3%	970	7,4%	45	0,3%	(7)	41
Landstraße	12.596	7,0%	245	1,9%	35	0,3%	17	26
Wieden	3.311	1,8%	94	2,8%	20	0,6%	18	23
Margareten	3.170	1,8%	281	8,9%	67	2,1%	16	10
Mariahilf	1.919	1,1%	210	10,9%	56	2,9%	13	26
Neubau	2.082	1,2%	296	14,2%	49	2,4%	13	35
Josefstadt	1.605	0,9%	223	13,9%	31	1,9%	15	43
Alsergrund	5.804	3,2%	708	12,2%	74	1,3%	19	33
Favoriten	17.516	9,8%	569	3,2%	151	0,9%	(6)	24
Simmering	7.361	4,1%	670	9,1%	210	2,9%	(5)	22
Meidling	6.610	3,7%	524	7,9%	20	0,3%	(6)	31
Hietzing	11.324	6,3%	229	2,0%	7	0,1%	(5)	22
Penzing	11.874	6,6%	827	7,0%	336	2,8%	(4)	27
Rudolfsh.	9.444	5,3%	860	9,1%	72	0,8%	25	42
Ottakring	8.349	4,7%	797	9,5%	83	1,0%	(10)	52
Hernals	4.503	2,5%	346	7,7%	86	1,9%	(4)	33
Währing	9.145	5,1%	758	8,3%	231	2,5%	(14)	58
Döbling	14.552	8,1%	1.572	10,8%	666	4,6%	(6)	35
Brigittenau	9.949	5,6%	920	9,2%	45	0,5%	17	38
Floridsdorf	6.892	3,8%	652	9,5%	235	3,4%	(6)	23
Donaustadt	8.370	4,7%	764	9,1%	262	3,1%	(5)	18
Liesing	5.348	3,0%	117	2,2%	14	0,3%	(6)	28
Gesamtergebnis	179.080	100,0%	13.375	7,5%	2.974	1,7%	(6)	28

Übersicht über die Baumverteilung, deren Zustand und die Baumdichte auf Bezirksebene.
KZ3 = Kronenzustand 3, KZ4 = Kronenzustand 4. Die eingeklammerten Werte der Baumdichte je ha sind nur bedingt aussagekräftig, da diese Bezirke nicht zur Gänze im dicht bebauten Stadtgebiet liegen und hier nicht alle Bäume einzeln gezählt wurden.

0 1.000 2.000 3.000 4.000 5.000 Meter

(c) Magistrat Wien
Basisdaten: Stadtvermessung Wien MA41
Fachdaten: Wiener Umweltschutzabteilung MA22
Kartierung, Kartografie und Layout:
Revital ZT GmbH / freiland Umweltconsulting ZT GmbH
Kartierungsgrundlage: Infrarot-Luftbild, Befliegung 2005

freiland UMWELTCONSULTING ZT GMBH

REVITAL

1:50.000

N

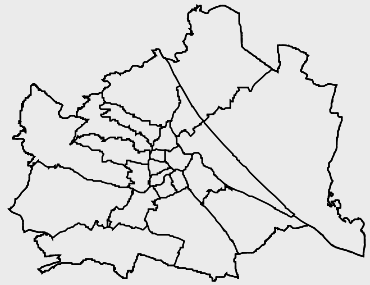

Mit unserer Umwelt MA22

Stadt Wien
Wien ist anders.

ZOBODAT - www.zobodat.at

Zoologisch-Botanische Datenbank/Zoological-Botanical Database

Digitale Literatur/Digital Literature

Zeitschrift/Journal: Natur und Naturschutz - Studien der Wiener Umweltschutzabteilung (MA 22)

Jahr/Year: 2008

Band/Volume: 73

Autor(en)/Author(s): REVITAL Ziviltechniker GmbH , freiland Umweltconsulting ZT-GmbH , Hoffert Hannes, Fitzka Günter, Stangl Elisabeth, Lumasegger Mario

Artikel/Article: Teil 4 - Baumkronenfäche (Karte) 31