ort nicht entdeckt wurde, obwohl in diesen innerstädtischen Lebensraum in keiner Weise eingegriffen wurde.

Im „**Verzeichnis der Schmetterlinge Deutschlands**" (GAEDIKE & HEINICKE 1999) wird *B. somnulentella* nicht aufgeführt für: Niedersachsen, Hessen, Rheinland-Pfalz, Mecklenburg-Vorpommern, Sachsen-Anhalt und – irrtümlich - auch nicht für Nordrhein-Westfalen. Aktuelle Beobachtungen für Deutschland liegen nach GAEDIKE & HEINICKE nur aus Bayern, Berlin-Brandenburg und Sachsen vor. In den benachbarten Niederlanden wird die Art grenznah aus dem südlichsten Teil der Provinz Limburg gemeldet (KUCHLEIN 1993).

Literatur:

GAEDIKE, R. & HEINICKE, W. (Hrsg.) (1999): Entomofauna Germanica, Bd. 3. Verzeichnis der Schmetterlinge Deutschlands. — Ent.Nachr.Ber., Beih. **5**, Dresden

GRABE, A. (1955): Kleinschmetterlinge des Ruhrgebietes. — Mitt.Ruhrlandmus. Essen, **177**: 118, Essen

EMMET, A. M. (1985): Lyonetiidae. — in: HEATH, J. & EMMET, A. M. (Hrsg): The Moths and Butterflies of Great Britain and Ireland. Vol. 2. Cossidae–Heliodinidae. — S. 226-227, Harley Books, Colchester

KUCHLEIN, J. H. (1993): De kleine vlinders. Handboek voor de Faunistiek van de Nederlandse Microlepidoptera. — Pudoc, Wageningen

Anschriften der Verfasser:

Rudi Seliger
Hagen 25
D-41366 Schwalmtal

Wolfgang Wittland
Forststr. 6
D-41239 Mönchengladbach

Vorankündigung

15. Westdeutscher Entomologentag vom 23.-24.11. 2002 in Düsseldorf

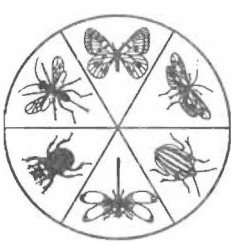

Der 15. Westdeutsche Entomologentag findet vom 23.-24. November 2002 im Aquazoo-LÖBBECKE-Museum in Düsseldorf statt. Ausrichter ist die Entomologische Gesellschaft Düsseldorf zusammen mit dem Museum.
Nähere Informationen:
Dr. S. Löser, ☎ 02161-671877, Fax: 0211-8994493, e-mail: entomon@aol.com

ZOBODAT - www.zobodat.at

Zoologisch-Botanische Datenbank/Zoological-Botanical Database

Digitale Literatur/Digital Literature

Zeitschrift/Journal: Melanargia - Nachrichten der Arbeitsgemeinschaft Rheinisch-Westfälischer Lepidopterologen e.V.

Jahr/Year: 2002

Band/Volume: 14

Autor(en)/Author(s): Löser Siegfried

Artikel/Article: Vorankündigung 15. Westdeutscher Entomologentag vom 23.-24.11.2002 in Düsseldorf 55