

Ein Beitrag zur Kleinschmetterlingsfauna des Niederbergischen Landes (Nordrhein-Westfalen) (Microlepidoptera)

VON WILLY BIESENBAUM

Zusammenfassung:

Für das Niederbergische Land, dem Nordteil des traditionellen Bergischen Landes (Nordrhein-Westfalen), werden in einer umfangreichen Liste 645 Arten Kleinschmetterlinge mit Fundorten und Funddaten aufgezählt.

Abstract:

A contribution for the microlepidoptera fauna of the lower Bergisches Land (North Rhine-Westphalia)

A comprehensive list of 645 species of small butterflies with habitats and source data has been compiled for the lower Bergisches Land, the northern part of the traditional Bergisches Land (North Rhine-Westphalia).

Einleitung

Obwohl die Erforschung der Schmetterlingsfauna im Arbeitsgebiet der Rheinisch-Westfälischen Lepidopterologen in den letzten Jahren erhebliche Fortschritte gemacht hat, so sind doch, gerade im Hinblick auf die Mikrolepidopteren, im gesamten Arbeitsgebiet noch erhebliche „weiße Flecken“ zu verzeichnen. Da mir aus dem niederbergischen Bereich bisher keine Zusammenfassung von Kleinschmetterlingsnachweisen bekannt war, habe ich nachstehend meine eigenen Funde und die von mir datenmäßig erfassten Nachweise dieser Schmetterlingsgruppe aus der Landessammlung rheinisch-westfälischer Lepidopteren (im Löbbecke Museum in Düsseldorf) für das besagte Gebiet zusammengefasst. Bisher konnten 645 Kleinschmetterlingsarten für das Niederbergische Land nachgewiesen werden.

Als Niederbergisches Land wird der Nordteil des Bergischen Landes in Nordrhein-Westfalen bezeichnet. Landschaftlich bilden im Norden die Ruhr, im Westen der Rhein und im Süden die Wupper die Grenze des Niederbergischen Landes. Die Lage des Gebietes ist aus der Karte (Abb. 1) ersichtlich.

Meine eigene faunistische Tätigkeit bei der Erfassung der Mikrolepidopteren in diesem Gebiet liegt im Umkreis meines Wohnortes mit folgenden Schwerpunkten:

Der Fundort **Velbert-Langenberg** bezieht sich auf die Terrasse meiner Wohnung als Leuchtstelle, in Hanglage, mit Gärten in unmittelbarer Nachbarschaft und gegenüberliegendem Mischwald sowie Wiesen und Weiden.

Die Fundorte im langgestreckten Deilbachtal (= **Velbert-Langenberg (Deilbachtal)** und **Velbert-Langenberg (ob. Deilbachtal)**, Abb. 2) liegen zwischen Velbert-Langenberg und Wuppertal-Dönberg. Das Deilbachtal ist gekennzeichnet durch bachbegleitende Erlenbestände, Pappelauen, Hochstaudenflu-

ren sowie durch Feuchtwiesen und Nassbrachen, die zum Teil unter Naturschutz gestellt wurden. Die Talhänge sind mit Buchen- und Mischwald bestanden, werden aber auch partiell landwirtschaftlich genutzt.



Abb. 1: Lage des Niederbergischen Landes in NRW
(dunkelgrün = Niederbergisches Land mit den dazugehörigen Kreisen, Teilen von Kreisen (part.) und Leverkusen (part.); hell- und dunkelgrün = Bergisches Land)

Der Fundort **Essen-Kupferdreh** befindet sich im Essener Teil des Deilbachtals in Höhe des Kulturdenkmals Deilbachhammer, nicht weit entfernt von der Einmündung des Deilbaches in den Baldeneysee.

Das Felderbachtal mit den Fundorten **Velbert-Nierenhof (NSG Felderbachtal)** (Abb. 3) und **Hattingen-Elfringhausen (Felderbachtal)** weist von den vorhandenen Biotopen einen ähnlichen Charakter auf wie das Deilbachtal.

Das Hesperbachtal ist charakteristisch für die vom Süden nach Norden der Ruhr zuführenden Bachtäler des Niederbergischen Landes. Der Hesperbach besitzt streckenweise noch die natürliche Uferbefestigung seines meist unbegradigten Bettes durch die Wurzeln der bachbegleitende Erlen, Weiden, Pappeln und Restbeständen von Ulmen. Er verläuft sowohl auf Velberter wie auf Essener Gebiet und endet im Baldeneysee (Fundorte **Velbert (Hespertal)**, **Essen (Hespertal)**). Der Fundort **Essen-Werden (Obstwiese)** liegt am Hang

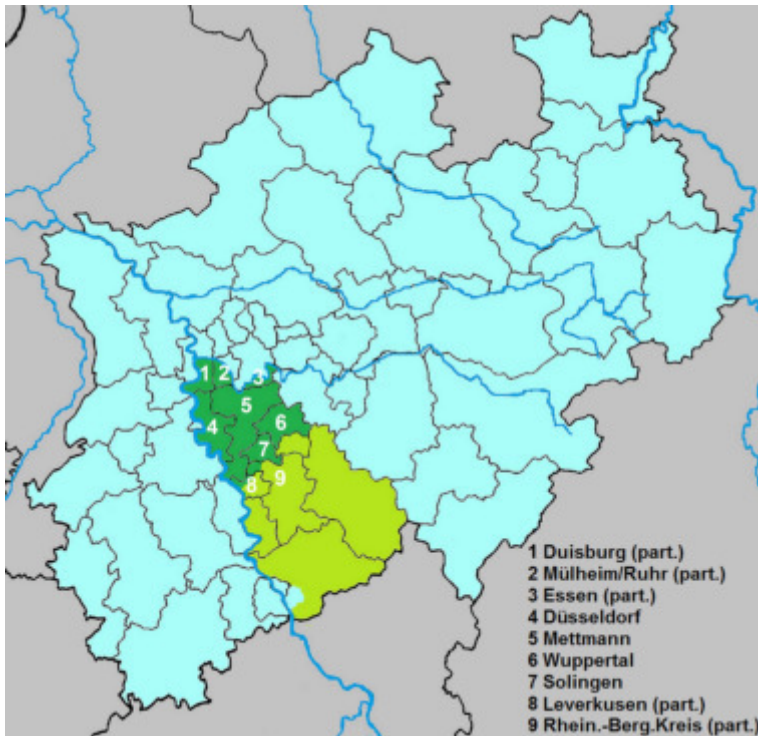
des Hespertales und ist heute als Naturschutzgebiet ausgewiesen. Mit dem Fundort **Essen (Baldeney)** wird die alte Halde der früheren Zeche Pörtingsiepen bezeichnet, die am Ende des Hespertals direkt am Baldeneysee liegt. Die Halde wies in früheren Jahren neben der Zechenbahn einige sehr schöne Ruderalflächen auf.

Danksagung

Für Literaturhinweise und für die Ausstellung der Ausnahmegenehmigung zur Erforschung der Schmetterlingsfauna gemäß Bundesartenschutzverordnung bedanke ich mich bei Herrn KLAUS ADOLPHY, Untere Landschaftsbehörde des Kreises Mettmann, für die Anfertigung der Falterfotos bei Herrn DIETER SCHULTEN, Löbbecke-Museum Düsseldorf. Ein besonderer Dank gebührt dem langjährigen Schriftleiter der Melanargia Herrn GÜNTER SWOBODA für die Ausgestaltung der vorliegenden Arbeit.



Abb. 2: Velbert-Langenberg, oberes Deilbachtal, NSG „Feuchtwiese“, 09.2014
Foto: W. BIESENBAUM



Abb. 3: Felderbachtal bei Velbert-Nierenhof, Wiese mit Schlangen-Knöterich-Beständen (*Polygonum bistorta*), 05.2009 Foto: K. ADOLPHY (Archiv ULB Kreis Mettmann)



Abb. 4: Velbert-Langenberg, oberes Deilbachtal, Feuchtwiese, 09.2014 Foto: W. BIESENBAUM

Artenliste

Nomenklatur, Systematik und Nummerierung nach KARSHOLT & RAZOWSKI (1996): **The Lepidoptera of Europe. A Distributional Checklist.**

Abkürzungen:

el = ex larva, aus der Raupe gezogen
P = Puppenhülle

CBL = coll. Biesenbaum
LMD = Landessammlung (Löbbecke-Museum Düsseldorf)

Art	Datum	Anzahl	leg./vid.
<u>MICROPTERIGIDAE</u>			
00007. <i>Micropterix aruncella</i> (SCOPOLI, 1763)			
Essen (Asbachtal)	25.05.1974	2	Biesenbaum
Essen (Baldeney)	16.06.1962	1	Biesenbaum
Essen (Hespertal)	03.06.1985	1	Biesenbaum
Essen (Hespertal)	24.06.1991	3	Biesenbaum
Essen-Kupferdreh	03.-06.06.1982	3	Biesenbaum
Velbert-Langenberg (Deilbachtal)	12.06.1989	4	Biesenbaum
Velbert-Langenberg (ob. Deilbachtal)	14.06.2012	1	Biesenbaum
Velbert-Nierenhof (NSG Felderbachtal)	14.06.1986	1	Biesenbaum
Velbert-Nierenhof (NSG Felderbachtal)	28.05.2013	2	Biesenbaum
00010. <i>Micropterix calthella</i> (LINNAEUS, 1761)			
Velbert-Nierenhof (NSG Felderbachtal)	17.05.1990	9	Biesenbaum
Velbert-Nierenhof (NSG Felderbachtal)	28.05.2013	3	Biesenbaum
<u>ERIOCRANIIDAE</u>			
00048. <i>Eriocrania subpurpurella</i> (HAWORTH, 1828)			
Hattingen-Elfringhausen (Felderbachtal)	23.04.1988	5	Biesenbaum
weitere Funde in den Folgejahren, letzter Nachweis:	18.04.1990	1	Biesenbaum
Velbert-Langenberg	05.05.1990	1	Biesenbaum
weitere Funde in den Folgejahren, letzter Nachweis:	25.04.2013	5	Biesenbaum
Velbert-Langenberg (Deilbachtal)	25.04.1987	2	Biesenbaum
Velbert-Langenberg (Deilbachtal)	02.05.1994	1	Biesenbaum
Velbert-Langenberg (ob. Deilbachtal)	04.05.2006	3	Biesenbaum
Velbert-Langenberg (ob. Deilbachtal)	13.04.2007	1	Biesenbaum
Velbert-Nierenhof (NSG Felderbachtal)	18.04.1987	5	Biesenbaum
00050. <i>Eriocrania unimaculella</i> (ZETTERSTEDT, 1839)			
Velbert-Langenberg	11.04.1991	1	Biesenbaum
00053. <i>Eriocrania cicatricella</i> (ZETTERSTEDT, 1839)			
Velbert-Langenberg (Deilbachtal)	25.04.1987	1	Biesenbaum
<u>NEPTICULIDAE</u>			
00138. <i>Stigmella tityrella</i> (STANTON, 1854)			
Velbert-Langenberg	06.07.2001	1	Biesenbaum
00152. <i>Stigmella aurella</i> (FABRICIUS, 1775)			
Velbert-Langenberg	15.08.1989	1	Biesenbaum
00261. <i>Ectoedemia liebwerdella</i> (ZIMMERMANN, 1940)			
Velbert-Langenberg	21.08.1989	1	Biesenbaum
00288. <i>Ectoedemia albifasciella</i> (HEINEMANN, 1871)			
Velbert-Langenberg	26.05.1995	1	Biesenbaum
Velbert-Langenberg	28.06.1996	1	Biesenbaum
Velbert-Langenberg (ob. Deilbachtal)	13.06.2006	2	Biesenbaum
00292. <i>Ectoedemia subbimaculella</i> (HAWORTH, 1828)			
Velbert-Langenberg	25.06.1994	1	Biesenbaum

OPOSTEGIDAE00315. ***Opostega salaciella*** (TREITSCHKE, 1833)

Velbert-Langenberg	04.08.1991	1	Biesenbaum
--------------------	------------	---	------------

Adelidae00338. ***Nemophora degeerella*** (LINNAEUS, 1758)

Gruiten (NSG Düsseldorf)	06.-07.06.2003	2	Woizilinski CBL
--------------------------	----------------	---	-----------------

Velbert-Langenberg	07.06.1985	3	Biesenbaum
--------------------	------------	---	------------

00342. ***Nemophora oxsenheimerella*** (HÜBNER, 1813)

Hattingen-Elfringhausen (Felderbachtal)	01.06.1989	1	Biesenbaum
---	------------	---	------------

00346. ***Nemophora metallica*** (PODA, 1761)

Velbert-Tönisheide	31.07.1960	1	Biesenbaum
--------------------	------------	---	------------

00360. ***Adela violella*** ([DENIS & SCHIFFERMÜLLER], 1775)

Velbert-Tönisheide	27.06.1964	10	Biesenbaum
--------------------	------------	----	------------

00365. ***Adela reaumurella*** (LINNAEUS, 1758)

Hattingen-Elfringhausen (Felderbachtal)	18.04.1990	1	Biesenbaum
---	------------	---	------------

Hösel	06.05.1962	2	Biesenbaum
-------	------------	---	------------

Velbert-Nierenhof (NSG Felderbachtal)	05.06.1987	1	Biesenbaum
---------------------------------------	------------	---	------------

Velbert-Nierenhof (NSG Felderbachtal)	28.05.2013	1	Biesenbaum
---------------------------------------	------------	---	------------

Velbert-Tönisheide	08.05.1960	7	Biesenbaum
--------------------	------------	---	------------

00366. ***Adela cuprella*** ([DENIS & SCHIFFERMÜLLER], 1775)

Hilden (Heide)	18.04.1943	1	Stamm CBL
----------------	------------	---	-----------

Hilden (Heide)	30.03.1948	1	Stamm CBL
----------------	------------	---	-----------

00377. ***Cauchas fibulella*** ([DENIS & SCHIFFERMÜLLER], 1775)

Essen (Asbachtal)	25.05.1974	7	Biesenbaum
-------------------	------------	---	------------

00382. ***Cauchas rufimitrella*** (SCOPOLI, 1763)

Essen (Baldeney)	28.05.1976	1	Biesenbaum
------------------	------------	---	------------

Essen-Kupferdreh	24.05.1980	2	Biesenbaum
------------------	------------	---	------------

weitere Funde in den Folgejahren, letzter Nachweis:	09.06.1983	5	Biesenbaum
---	------------	---	------------

00397. ***Nematopogon schwarziellus*** ZELLER, 1839

Hattingen-Elfringhausen (Felderbachtal)	10.05.1989	1	Biesenbaum
---	------------	---	------------

Velbert-Langenberg (ob. Deilbachtal)	24.05.2012	1	Biesenbaum
--------------------------------------	------------	---	------------

00389. ***Nematopogon adansoniella*** (DE VILLERS, 1789)

Essen (Baldeney)	22.05.1965	1	Biesenbaum
------------------	------------	---	------------

Gruiten (NSG Düsseldorf)	08.05.2003	1	Woizilinski CBL
--------------------------	------------	---	-----------------

Hattingen (Oberelfringhausen)	21.05.1991	2	Biesenbaum
-------------------------------	------------	---	------------

Hattingen-Elfringhausen (Felderbachtal)	10.05.1989	3	Biesenbaum
---	------------	---	------------

Velbert-Langenberg	05.05.1990	1	Biesenbaum
--------------------	------------	---	------------

weitere Funde in den Folgejahren, letzter Nachweis:	06.05.2011	1	Biesenbaum
---	------------	---	------------

Velbert-Langenberg (ob. Deilbachtal)	27.04.2007	1	Biesenbaum
--------------------------------------	------------	---	------------

Velbert-Tönisheide	08.05.1960	7	Biesenbaum
--------------------	------------	---	------------

00390. ***Nematopogon metaxella*** (HÜBNER, 1813)

Essen-Kupferdreh	18.06.1977	5	Biesenbaum
------------------	------------	---	------------

Essen-Kupferdreh	06.06.1982	1	Biesenbaum
------------------	------------	---	------------

00391. ***Nematopogon swammerdamella*** (LINNAEUS, 1758)

Essen (Hespertal)	15.05.1985	1	Biesenbaum
-------------------	------------	---	------------

Hattingen (Oberelfringhausen)	21.05.1991	1	Biesenbaum
-------------------------------	------------	---	------------

Hattingen-Elfringhausen (Felderbachtal)	10.05.1989	3	Biesenbaum
---	------------	---	------------

Hösel	06.05.1962	4	Biesenbaum
-------	------------	---	------------

Velbert-Langenberg (ob. Deilbachtal)	17.05.2012	1	Biesenbaum
--------------------------------------	------------	---	------------

00393. <i>Nematopogon robertella</i> (CLERCK, 1759)			
Hattingen-Elfringhausen (Felderbachtal)	21.05.-01.06.1989	5	Biesenbaum
Velbert-Langenberg	03.06.1985	1	Biesenbaum
Velbert-Langenberg	31.05.1991	1	Biesenbaum
Velbert-Nierenhof (NSG Felderbachtal)	03.06.1985	2	Biesenbaum

PRODOXIDAE

00399. <i>Lampronia corticella</i> (LINNAEUS, 1758)			
Essen (Hespertal)	05.06.1985	1	Biesenbaum
Velbert-Langenberg	07.06.1985	2	Biesenbaum
Velbert-Nierenhof (NSG Felderbachtal)	04.06.1976	1	Biesenbaum

00401. <i>Lampronia flavimitrella</i> (HÜBNER, 1817)			
Hattingen-Elfringhausen (Felderbachtal)	21.05.1988	1	Biesenbaum

INCURVARIIDAE

00423. <i>Incurvaria pectinea</i> HAWORTH, 1828			
Hattingen-Elfringhausen (Felderbachtal)	24.04.1989	1	Biesenbaum
00424. <i>Incurvaria masculella</i> ([DENIS & SCHIFFERMÜLLER], 1775)			
Essen (Baldeney)	24.03.1961	el 1	Biesenbaum
Essen (Baldeney)	27.05.1962	1	Biesenbaum
Essen (Hespertal)	01.05.1974	1	Biesenbaum
Essen (Hespertal)	18.05.1985	1	Biesenbaum
Gruiten (NSG Düsseldorf)	16.04.2003	1	Woizilinski CBL
Hattingen-Elfringhausen (Felderbachtal)	10.05.1989	4	Biesenbaum
Velbert-Langenberg (ob. Deilbachtal)	04.05.2006	2	Biesenbaum
Velbert-Langenberg (ob. Deilbachtal)	27.04.2007	1	Biesenbaum
00429. <i>Incurvaria oehlmaniella</i> (HÜBNER, 1796)			
Hattingen (Oberelfringhausen)	21.05.1991	1	Biesenbaum
Velbert-Langenberg (Deilbachtal)	17.05.1996	1	Biesenbaum
Velbert-Langenberg (ob. Deilbachtal)	25.04.2014	1	Biesenbaum

TISCHERIIDAE

00440. <i>Tischeria ekebladella</i> (BJERKANDELLA, 1795)			
Hösel	13.05.1960	1	Biesenbaum
00444. <i>Emmetia marginea</i> (HAWORTH, 1828)			
Velbert-Langenberg	16.08.2013	1	Biesenbaum

TINEIDAE

00545. <i>Infurcitinea ignicomella</i> (HEYDENREICH, 1851)			
Hilden (Heide)	11.06.1948	1	Stamm LMD
Velbert-Langenberg	21.07.1990	2	Biesenbaum
weitere Funde in den Folgejahren, letzter Nachweis:	28.06.1996	1	Biesenbaum
00609. <i>Morphaga choragella</i> ([DENIS & SCHIFFERMÜLLER], 1775)			
Essen (Hespertal)	03.06.1985	1	Biesenbaum
Heiligenhaus-Hofermühle	21.08.1987	1	Biesenbaum
Hilden (Heide)	01.08.1937	1	Stamm LMD
weitere Funde in den Folgejahren, letzter Nachweis:	11.06.1950	1	Stamm LMD
00613. <i>Triaxomera fulvimitrella</i> (SODOFFSKY, 1830)			
Hattingen-Elfringhausen (Felderbachtal)	01.06.1989	1	Biesenbaum
Wuppertal-Langerfeld	11.06.2013	2	Radtko CBL
00617. <i>Triaxomera parasitella</i> (HÜBNER, 1796)			
Hilden (Heide)	29.05.1938	1	Stamm LMD
weitere Funde in den Folgejahren, letzter Nachweis:	20.05.1947	1	Stamm LMD
Hösel	14.06.1970	2	Biesenbaum
Velbert-Nierenhof (NSG Felderbachtal)	16.06.1986	1	Biesenbaum

00624. <i>Nemapogon cloacella</i> (HAWORTH, 1828)			
Essen (Baldeney)	07.06.1970	1	Biesenbaum
Essen-Kupferdreh	06.06.1982	1	Biesenbaum
Hattingen-Elfringhausen (Felderbachtal)	26.05.1989-09.06.1989	2	Biesenbaum
Hilden (Heide)	12.06.1938	2	Stamm LMD
weitere Funde in den Folgejahren, letzter Nachweis:	13.06.1948	1	Stamm LMD
Hösel	14.06.1970	1	Biesenbaum
Velbert-Langenberg	25.06.1985	1	Biesenbaum
weitere Funde in den Folgejahren, letzter Nachweis:	30.05.1992	1	Biesenbaum
Velbert-Langenberg (ob. Deilbachtal)	13.06.2006	2	Biesenbaum
Velbert-Nierenhof (NSG Felderbachtal)	11.07.1986	2	Biesenbaum
Velbert-Nierenhof (NSG Felderbachtal)	17.05.1990	1	Biesenbaum
00631. <i>Nemapogon variatella</i> (CLEMENS, 1859)			
Hilden (Heide)	22.05.1939	1	Stamm LMD
Hilden (Heide)	10.09.1939	1	Stamm LMD
Solingen	23.05.1964	1	Stamm LMD
Solingen	07.08.1969	1	Stamm LMD
00641. <i>Nemapogon clematella</i> (FABRICIUS, 1781)			
Essen-Kupferdreh	18.06.1977	1	Biesenbaum
Hilden (Heide)	04.07.1947	1	Stamm LMD
00661. <i>Trichophaga tapetzella</i> (LINNAEUS, 1758)			
Hilden (Heide)	14.08.1942	1	Stamm LMD
weitere Funde in den Folgejahren, letzter Nachweis:	12.06.1948	1	Stamm LMD
00669. <i>Tineola bisselliella</i> (HUMMEL, 1823)			
Hilden (Heide)	01.06.1941	1	Stamm LMD
Hilden (Heide)	01.06.1943	1	Stamm LMD
Hilden (Heide)	01.06.1947	1	Stamm LMD
Solingen	13.05.1964	1	Stamm LMD
Velbert-Langenberg	23.06.1991	1	Biesenbaum
00671. <i>Tinea pellionella</i> LINNAEUS, 1758			
Essen (Baldeney)	14.07.1962	1	Biesenbaum
Hilden (Heide)	23.06.1940	1	Stamm LMD
weitere Funde in den Folgejahren, letzter Nachweis:	04.07.1951	1	Stamm LMD
Velbert-Langenberg	03.07.2001	1	Biesenbaum
weitere Funde in den Folgejahren, letzter Nachweis:	04.05.2004	1	Biesenbaum
00674. <i>Tinea translucens</i> MEYRICK, 1917			
Velbert-Langenberg	19.06.1994	1	Biesenbaum
Velbert-Langenberg	23.06.2013	1	Biesenbaum
00676. <i>Tinea flavescentella</i> HAWORTH, 1828			
Velbert-Langenberg	12.05.1986	1	Biesenbaum
weitere Funde in den Folgejahren, letzter Nachweis:	23.04.1988	1	Biesenbaum
00680. <i>Tinea pallescentella</i> STANTON, 1851			
Velbert-Langenberg	06.08.1986	1	Biesenbaum
00683. <i>Tinea columbariella</i> WOCKE, 1877			
Essen (Hespertal)	05.06.1985	1	Biesenbaum
Hilden (Heide)	04.05.1940	1	Stamm LMD
weitere Funde in den Folgejahren, letzter Nachweis:	11.06.1943	2	Stamm LMD
Velbert-Langenberg	06.08.1988	1	Biesenbaum
weitere Funde in den Folgejahren, letzter Nachweis:	28.06.2012	1	Biesenbaum
00686. <i>Tinea semifulvella</i> HAWORTH, 1828			
Essen (Asbachtal)	25.05.1974	1	Biesenbaum
Gruiten (NSG Düsseldorf)	14.06.2003	1	WoizilinskiCBL

Gruiten (NSG Düsseldorf)	03.09.2003	1	WoizilinskiCBL
Hilden (Heide)	17.06.1938	1	Stamm LMD
weitere Funde in den Folgejahren, letzter Nachweis:	13.06.1954	1	Reisinger LMD
Solingen	07.08.1964	1	Stamm LMD
Velbert-Langenberg	27.07.1991	1	Biesenbaum
Velbert-Langenberg (ob. Deilbachtal)	01.08.2013	1	Biesenbaum
00687. <i>Tinea trinotella</i> THUNBERG, 1794			
Essen (Baldeney)	06.08.1964	1	Biesenbaum
Essen (Hespertal)	18.05.-05.06.1985	3	Biesenbaum
Essen-Kupferdreh	25.06.1976	1	Biesenbaum
Essen-Kupferdreh	04.07.1981	1	Biesenbaum
Hilden (Heide)	15.05.1938	1	Stamm LMD
weitere Funde in den Folgejahren, letzter Nachweis:	14.05.1950	1	Stamm LMD
Solingen	28.04.1964	1	Stamm LMD
Solingen	30.05.1964	1	Stamm LMD
Velbert-Langenberg	19.05.1989	3	Biesenbaum
weitere Funde in den Folgejahren, letzter Nachweis:	26.06.1995	1	Biesenbaum
00689. <i>Niditinea fuscella</i> (LINNAEUS, 1758)			
Hilden (Heide)	10.08.1938	1	Stamm LMD
weitere Funde in den Folgejahren, letzter Nachweis:	20.08.1950	1	Stamm LMD
Solingen	05.08.1963	1	Stamm LMD
weitere Funde in den Folgejahren, letzter Nachweis:	01.06.1965	1	Stamm LMD
Velbert-Langenberg	19.06.1994	1	Biesenbaum
Velbert-Langenberg	26.06.1995	1	Biesenbaum
00690. <i>Niditinea striolella</i> (MATSUMURA, 1931)			
Essen (Hespertal)	02.08.1986	1	Biesenbaum
00700. <i>Monopis laevigella</i> ([DENIS & SCHIFFERMÜLLER], 1775)			
Hattingen-Elfringhausen (Felderbachtal)	23.05.1989	1	Biesenbaum
Hattingen-Elfringhausen (Felderbachtal)	07.05.1990	1	Biesenbaum
Hilden (Heide)	29.05.1943	1	Stamm LMD
00701. <i>Monopis weaverella</i> (SCOTT, 1858)			
Essen (Hespertal)	18.05.1985	1	Biesenbaum
Hilden (Heide)	29.05.1938	1	Stamm LMD
weitere Funde in den Folgejahren, letzter Nachweis:	27.05.1951	1	Stamm LMD
Hösel	13.05.1960	3	Biesenbaum
Solingen	28.05.1964	1	Stamm LMD
Solingen-Ohligs	03.06.1956	1	Reisinger LMD
Velbert-Langenberg (ob. Deilbachtal)	24.05.2012	2	Biesenbaum
weitere Funde in den Folgejahren, letzter Nachweis:	07.06.2013	1	Biesenbaum
00704. <i>Monopis obviella</i> ([DENIS & SCHIFFERMÜLLER], 1775)			
Hilden (Heide)	08.06.1938	1	Stamm LMD
weitere Funde in den Folgejahren, letzter Nachweis:	23.07.1949	1	Stamm LMD
Solingen	18.08.1965	1	Stamm LMD
Velbert-Langenberg	29.06.1990	1	Biesenbaum
weitere Funde in den Folgejahren, letzter Nachweis:	18.07.2013	1	Biesenbaum
00705. <i>Monopis crocicapitella</i> (CLEMENS, 1859)			
Hilden (Heide)	23.06.1940	1	Stamm LMD
<u>DOUGLASIIDAE</u>			
01033. <i>Tinagma balteolella</i> (FISCHER VON RÖSLERSTAMM, 1841)			
Essen (Baldeney)	10.06.1962	2	Biesenbaum

BUCCULATRICIDAE01060. *Bucculatrix bechsteinella* (BECHSTEIN & SCHARFENBERG, 1805)

Hilden (Heide)	26.05.1939	1	Stamm LMD
Hilden (Heide)	18.06.1942	1	Stamm LMD
Velbert-Langenberg (ob. Deilbachtal)	28.07.2008	1	Biesenbaum

01065. *Bucculatrix cidarella* (ZELLER, 1839)

Velbert-Langenberg	16.07.2013	1	Biesenbaum
Velbert-Langenberg (ob. Deilbachtal)	04.07.2012	1	Biesenbaum

01067. *Bucculatrix demaryella* (DUPONCHEL, 1840)

Hattingen-Elfringhausen (Felderbachtal)	09.06.1989	1	Biesenbaum
---	------------	---	------------

01070. *Bucculatrix frangutella* (GOEZE, 1783)

Essen (Hespertal)	03.06.1985	1	Biesenbaum
Hilden (Heide)	17.06.1938	1	Stamm LMD
weitere Funde in den Folgejahren, letzter Nachweis:	03.07.1943	1	Stamm LMD

01083. *Bucculatrix nigricomella* (ZELLER, 1839)

Velbert-Langenberg	29.05.1999	1	Biesenbaum
Velbert-Langenberg (ob. Deilbachtal)	04.07.2012	1	Biesenbaum
Velbert-Langenberg (ob. Deilbachtal)	23.08.2012	1	Biesenbaum
Velbert-Langenberg (Trockenhang Waldlust)	14.05.2012	9	Biesenbaum

01093. *Bucculatrix thoracella* (THUNBERG, 1794)

Hilden (Heide)	23.04.1943	1	Stamm LMD
----------------	------------	---	-----------

01094. *Bucculatrix ulmella* ZELLER, 1848

Hilden (Heide)	18.04.-24.05.1939	3	Stamm LMD
weitere Funde in den Folgejahren, letzter Nachweis:	28.07.1943	2	Stamm LMD
Hösel	20.05.1987	1	Meise LMD
Velbert-Langenberg	15.08.1989	1	Biesenbaum
weitere Funde in den Folgejahren, letzter Nachweis:	23.08.2001	1	Biesenbaum

GRACILLARIIDAE01110. *Caloptilia alchimiella* (SCOPOLI, 1763)

Essen (Baldeney)	15.05.1971	1	Biesenbaum
Essen (Hespertal)	26.05.1985	1	Biesenbaum
Velbert-Langenberg	06.08.1994	1	Biesenbaum
Velbert-Langenberg (ob. Deilbachtal)	28.07.2008	1	Biesenbaum
weitere Funde in den Folgejahren, letzter Nachweis:	20.05.2014	1	Biesenbaum

01111. *Caloptilia azaleella* (BRANTS, 1913)

Velbert-Langenberg	04.08.2004	1	Biesenbaum
--------------------	------------	---	------------

01112. *Caloptilia betulicola* (M. HERING, 1928)

Hilden (Heide)	21.03.1938	1	Stamm LMD
weitere Funde in den Folgejahren, letzter Nachweis:	28.06.1949	1	Stamm LMD
Velbert-Langenberg	15.08.1989	1	Biesenbaum

01116. *Caloptilia elongella* (LINNAEUS, 1761)

Gruiten (NSG Düsseldorf)	01.08.2003	1	Woizilinski CBL
Velbert-Langenberg	15.08.1989	1	Biesenbaum
weitere Funde in den Folgejahren, letzter Nachweis:	07.05.2011	1	Biesenbaum
Velbert-Langenberg (Deilbachtal)	26.11.1988	el 1	Biesenbaum

01117. *Caloptilia falconipennella* (HÜBNER, 1813)

Essen (Hespertal)	26.05.1985	1	Biesenbaum
Essen-Kupferdreh	02.07.1982	1	Biesenbaum

01118. *Caloptilia fidella* (REUTTI, 1853)

Velbert-Langenberg	25.04.2009	1	Biesenbaum
--------------------	------------	---	------------

01125. <i>Caloptilia populetorum</i> (ZELLER, 1839)			
Velbert-Langenberg	21.08.1989	3	Biesenbaum
weitere Funde in den Folgejahren, letzter Nachweis:	16.08.2013	1	Biesenbaum
01127. <i>Caloptilia robustella</i> JACKH, 1972			
Erkrath-Hochdahl	15.07.1997	1	Huisman CBL
Essen (Hespertal)	18.05.1985	2	Biesenbaum
Hilden (Heide)	11.05.1938	1	Stamm LMD
weitere Funde in den Folgejahren, letzter Nachweis:	30.07.1948	1	Stamm LMD
Velbert-Langenberg	01.09.1998	2	Biesenbaum
Velbert-Langenberg	18.07.2013	1	Biesenbaum
01129. <i>Caloptilia rufipennella</i> (HÜBNER, 1796)			
Velbert-Langenberg	09.08.1989	1	Biesenbaum
Velbert-Langenberg	04.08.1991	1	Biesenbaum
Velbert-Langenberg (ob. Deilbachtal)	13.04.2007	1	Biesenbaum
01131. <i>Caloptilia stigmatella</i> (FABRICIUS, 1781)			
Essen (Baldeney)	14.07.1962	1	Biesenbaum
Essen (Hespertal)	27.06.1986	1	Biesenbaum
Hilden (Heide)	25.09.1945	1	Stamm LMD
Velbert-Langenberg	29.07.1993	1	Biesenbaum
weitere Funde in den Folgejahren, letzter Nachweis:	31.07.1995	1	Biesenbaum
Velbert-Nierenhof (NSG Felderbachtal)	30.09.1987	1	Nippel CBL
01135. <i>Gracillaria syringella</i> (FABRICIUS, 1794)			
Essen (Baldeney)	12.05.1966	1	Biesenbaum
Heiligenhaus-Hofermühle	21.08.1987	2	Biesenbaum
Hilden (Heide)	01.05.1938	1	Stamm LMD
weitere Funde in den Folgejahren, letzter Nachweis:	10.05.1946	1	Stamm LMD
01143. <i>Aspilapteryx tringipennella</i> (ZELLER, 1839)			
Hilden (Heide)	12.06.1938	1	Stamm LMD
Hilden (Heide)	05.09.1945	1	Stamm LMD
Velbert-Langenberg	07.05.2011	1	Biesenbaum
Velbert-Langenberg	19.05.2012	1	Biesenbaum
01145. <i>Eucalybites auroguttella</i> (STEPHENS, 1835)			
Essen (Hespertal)	15.05.1985	1	Biesenbaum
Hilden (Heide)	05.05.1943	8	Stamm LMD
Velbert-Langenberg	07.05.2011	1	Biesenbaum
Velbert-Nierenhof (NSG Felderbachtal)	15.06.1992	2	Biesenbaum
01147. <i>Calybites phasianipennella</i> (HÜBNER, 1813)			
Hilden (Heide)	17.08.1947	1	Stamm LMD
Hilden (Heide)	02.10.1948	20	Stamm LMD
01154. <i>Acrocercops brongniardella</i> (FABRICIUS, 1798)			
Hilden (Heide)	30.10.1937	1	Stamm LMD
weitere Funde in den Folgejahren, letzter Nachweis:	31.07.1947	el 7	Stamm LMD
01161. <i>Spulerina simploniella</i> (FISCHER VON RÖSLERSTAMM, 1840)			
Hilden (Heide)	16.07.1938	1	Stamm LMD
01172. <i>Callisto denticulella</i> (THUNBERG, 1794)			
Solingen	17.05.1966	1	Stamm LMD
Velbert-Nierenhof (NSG Felderbachtal)	05.06.1987	1	Biesenbaum
01178. <i>Parornix anglicella</i> (STANTON, 1850)			
Hattingen-Elfringhausen (Felderbachtal)	07.05.1990	1	Biesenbaum
Heiligenhaus (Rinderbachtal)	14.02.1991	el 1	Biesenbaum
Hilden (Heide)	29.05.1938	1	Stamm LMD

Velbert (Hespertal)	18.02.1993	el 1	Biesenbaum
01181. <i>Parornix betulae</i> (STANTON, 1854)			
Hilden (Heide)	28.05.1939	2	Stamm LMD
weitere Funde in den Folgejahren, letzter Nachweis:	01.08.1948	1	Stamm LMD
Velbert-Langenberg	07.08.1993	1	Biesenbaum
Velbert-Langenberg	16.07.2013	1	Biesenbaum
01182. <i>Parornix carpinella</i> (FREY, 1863)			
Erkrath (Neandertal)	11.04.1948	3	Stamm LMD
01184. <i>Parornix devoniella</i> (STANTON, 1850)			
Essen (Baldeney)	30.05.1965	1	Biesenbaum
Hattingen-Elfringhausen (Felderbachtal)	07.05.1990	1	Biesenbaum
Velbert-Langenberg	25.07.2013	1	Biesenbaum
Velbert-Langenberg (ob. Deilbachtal)	17.05.2012	1	Biesenbaum
Velbert-Langenberg (ob. Deilbachtal)	09.08.2012	1	Biesenbaum
01186. <i>Parornix fagivora</i> (FREY, 1861)			
Hattingen-Elfringhausen (Felderbachtal)	09.06.1989	1	Biesenbaum
Hilden (Heide)	27.-28.04.1938	2	Stamm LMD
weitere Funde in den Folgejahren, letzter Nachweis:	03.05.1942	2	Stamm LMD
Hösel	06.05.1962	1	Biesenbaum
Hösel	20.05.1987	1	Meise LMD
Velbert-Nierenhof (NSG Felderbachtal)	05.06.1987	1	Biesenbaum
01197. <i>Parornix scoticella</i> (STANTON, 1850)			
Hilden (Heide)	17.04.1948	2	Stamm LMD
Velbert-Langenberg	06.05.1990	1	Biesenbaum
01200. <i>Parornix torquillella</i> (ZELLER, 1850)			
Essen (Hespertal)	02.08.1986	1	Biesenbaum
01220. <i>Phyllonorycter blancardella</i> (FABRICIUS, 1781)			
Essen-Werden (Obstwiese)	12.02.2013	el 1	Biesenbaum
Essen-Werden (Obstwiese)	13.03.2013	el 1	Biesenbaum
weitere Funde im Folgejahr, letzter Nachweis:	18.02.2014	el 2	Biesenbaum
Hilden (Heide)	24.01.-17.04.1943	el 5	Stamm LMD
Velbert-Langenberg (Deilbachtal)	02.-05.03.1987	el 10	Biesenbaum
weitere Funde in den Folgejahren, letzter Nachweis:	21.03.2014	el 3	Biesenbaum
Velbert-Langenberg (ob. Deilbachtal)	21.04.2011	1	Biesenbaum
Velbert-Langenberg (ob. Deilbachtal)	14.03.2014	el 1	Biesenbaum
01223. <i>Phyllonorycter cavella</i> (ZELLER, 1846)			
Hilden (Heide)	28.05.1939	1	Stamm LMD
weitere Funde in den Folgejahren, letzter Nachweis:	23.03.1948	el 1	Stamm LMD
01234. <i>Phyllonorycter coryli</i> (NICELLI, 1851)			
Essen-Werden (Obstwiese)	14.03.2013	el 1	Biesenbaum
Velbert-Langenberg (Deilbachtal)	09.03.2012	el 1	Biesenbaum
Velbert-Langenberg (Deilbachtal)	26.02.2014	el 2	Biesenbaum
Velbert-Langenberg (ob. Deilbachtal)	12.-21.02.2009	el 4	Biesenbaum
Velbert-Langenberg (ob. Deilbachtal)	14.03.2013	el 3	Biesenbaum
Velbert-Nierenhof (NSG Felderbachtal)	03.03.1987	el 2	Biesenbaum
01235. <i>Phyllonorycter corylifoliella</i> (HÜBNER, 1796)			
Essen (Baldeney)	16.03.1978	el 1	Biesenbaum
Essen-Werden (Obstwiese)	16.02.2013	el 1	Biesenbaum
weitere Funde im Folgejahr, letzter Nachweis:	18.02.2014	el 1	Biesenbaum
Hilden (Heide)	12.08.1937	1	Stamm LMD
Hilden (Heide)	14.04.1938	1	Stamm LMD

01241. <i>Phyllonorycter dubitella</i> (HERRICH-SCHÄFFER, 1855)			
Essen (Baldeney)	19.-26.04.1971	el 5	Biesenbaum
weitere Funde in den Folgejahren, letzter Nachweis:	01.04.1978	el 2	Biesenbaum
Essen (Hespertal)	02.03.1991	el 1	Biesenbaum
Hilden (Heide)	22.02.1943	el 2	Stamm LMD
Velbert-Langenberg (Deilbachtal)	28.01.-21.02.1994	el 10	Biesenbaum
weitere Funde in den Folgejahren, letzter Nachweis:	21.03.2013	el 1	Biesenbaum
01242. <i>Phyllonorycter emberizaepennella</i> (BOUCHE, 1834)			
Bochum (Kemnader See)	24.02.-11.03.1990	el 2	Biesenbaum
Essen (Baldeney)	12.-16.03.1978	el 3	Biesenbaum
Hilden (Heide)	22.05.1939	2	Stamm LMD
Hilden (Heide)	17.01.1943	el 1	Stamm LMD
Velbert-Langenberg (Deilbachtal)	01.03.1987	el 1	Biesenbaum
Velbert-Nierenhof (NSG Felderbachtal)	15.02.-02.03.1987	el 7	Biesenbaum
Velbert-Nierenhof (NSG Felderbachtal)	16.02.-02.03.1988	el 8	Biesenbaum
01244. <i>Phyllonorycter esperella</i> (GOEZE, 1783)			
Essen (Baldeney)	09.-18.03.1975	el 2	Biesenbaum
Essen (Baldeney)	11.03.1975	el 1	Biesenbaum
weitere Funde in den Folgejahren, letzter Nachweis:	23.02.1984	el 2	Biesenbaum
Hattingen-Elfringhausen (Felderbachtal)	01.02.-08.03.1992	el 13	Biesenbaum
Hilden (Heide)	20.04.1939	2	Stamm LMD
Hilden (Heide)	17.02.1943	el 2	Stamm LMD
Velbert (Hespertal)	17.02.2004	el 1	Biesenbaum
Velbert-Langenberg (Deilbachtal)	15.-31.01.2004	el 2	Biesenbaum
Velbert-Langenberg (ob. Deilbachtal)	13.-20.03.2013	el 7	Biesenbaum
01247. <i>Phyllonorycter froelichiella</i> (ZELLER, 1839)			
Essen (Baldeney)	30.03.-07.04.1978	el 5	Biesenbaum
Hilden (Heide)	19.06.1938	1	Stamm LMD
Velbert-Langenberg (Deilbachtal)	18.03.2012	el 1	Biesenbaum
01248. <i>Phyllonorycter geniculella</i> (RAGONOT, 1874)			
Essen (Baldeney)	12.-30.03.1978	el 5	Biesenbaum
Essen (Baldeney)	08.02.-02.04.1979	el 2	Biesenbaum
Hattingen-Elfringhausen (Felderbachtal)	11.03.-02.04.1986	el 8	Biesenbaum
weitere Funde in den Folgejahren, letzter Nachweis:	27.02.1994	el 1	Biesenbaum
Hilden (Heide)	13.05.1939	1	Stamm LMD
Hilden (Heide)	23.-30.06.1942	el 13	Stamm LMD
Velbert (Hespertal)	18.-22.02.1993	el 3	Biesenbaum
Velbert-Langenberg (ob. Deilbachtal)	27.02.-18.03.2014	el 6	Biesenbaum
01253. <i>Phyllonorycter harrisella</i> (LINNAEUS, 1761)			
Essen (Baldeney)	24.-27.03.1961	el 2	Biesenbaum
weitere Funde in den Folgejahren, letzter Nachweis:	26.03.1975	el 2	Biesenbaum
Velbert-Langenberg (ob. Deilbachtal)	07.-26.02.2014	el 2	Biesenbaum
01254. <i>Phyllonorycter heegeriella</i> (ZELLER, 1846)			
Essen (Baldeney)	10.03.1971	el 1	Biesenbaum
Velbert-Langenberg (ob. Deilbachtal)	15.02.2014	el 1	Biesenbaum
Velbert-Langenberg (ob. Deilbachtal)	03.03.2014	el 1	Biesenbaum
01257. <i>Phyllonorycter hilaella</i> (ZETTERSTEDT, 1839)			
Hattingen-Elfringhausen (Felderbachtal)	07.03.1990-12.03.1990	el 3	Biesenbaum
Hilden (Heide)	20.08.1942	el 1	Stamm LMD
Velbert-Nierenhof (NSG Felderbachtal)	20.-26.03.1983	el 5	Biesenbaum
Velbert-Nierenhof (NSG Felderbachtal)	10.03.1988	el 1	Biesenbaum
01263. <i>Phyllonorycter junoniella</i> (ZELLER, 1846)			
Hattingen-Elfringhausen (Felderbachtal)	10.05.1977	el 5	Biesenbaum

01265. <i>Phyllonorycter kleemannella</i> (FABRICIUS, 1781)			
Essen (Baldeney)	02.-20.03.1971	el 10	Biesenbaum
weitere Funde in den Folgejahren, letzter Nachweis:	07.04.1978	el 7	Biesenbaum
Hilden (Heide)	03.06.1940	1	Stamm LMD
Velbert-Langenberg (Deilbachtal)	27.02.-31.03.2012	el 4	Biesenbaum
Velbert-Langenberg (ob. Deilbachtal)	07.02.2013	el 1	Biesenbaum
Velbert-Nierenhof (NSG Felderbachtal)	09.03.1986	el 1	Biesenbaum
Velbert-Nierenhof (NSG Felderbachtal)	22.03.-19.04.1986	el 3	Biesenbaum
01267. <i>Phyllonorycter lantanela</i> SCHRANK, 1802			
Essen (Baldeney)	16.-17.03.1978	el 2	Biesenbaum
weitere Funde in den Folgejahren, letzter Nachweis:	16.02.2004	el 1	Biesenbaum
Hilden (Heide)	08.-17.03.1948	el 4	Stamm LMD
Hilden (Heide)	27.07.-01.08.1949	el 12	Stamm LMD
Velbert-Langenberg (Deilbachtal)	15.-31.01.2004	el 5	Biesenbaum
01268. <i>Phyllonorycter lautella</i> (ZELLER, 1846)			
Hattingen-Elfringhausen (Felderbachtal)	01.-12.03.1989	el 9	Biesenbaum
Hattingen (Obereifringhausen)	21.-23.08.2014	el 3	Biesenbaum
Hilden (Heide)	28.07.1943	el 6	Stamm LMD
weitere Funde in den Folgejahren, letzter Nachweis:	10.03.1948	el 3	Stamm LMD
Velbert-Langenberg (Deilbachtal)	15.-31.01.2004	el 1	Biesenbaum
Velbert-Langenberg (Deilbachtal)	05.-07.02.2004	el 1	Biesenbaum
Velbert-Langenberg (ob. Deilbachtal)	26.01.-07.03.2014	el 5	Biesenbaum
01269. <i>Phyllonorycter leucographella</i> (ZELLER, 1850)			
Velbert-Langenberg	23.04.2014	el 1	Biesenbaum
01270. <i>Phyllonorycter maestingella</i> (MÜLLER, 1764)			
Erkrath (Neandertal)	11.04.1948	4	Stamm LMD
Essen (Baldeney)	15.04.1971	el 1	Biesenbaum
Essen (Baldeney)	26.02.1994	el 1	Biesenbaum
Hattingen-Elfringhausen (Felderbachtal)	07.02.-10.03.1992	el 4	Biesenbaum
Hattingen-Oberelfringhausen	08.07.2014	el 1	Biesenbaum
Hilden (Heide)	15.04.1938	5	Stamm LMD
weitere Funde in den Folgejahren, letzter Nachweis:	23.04.1950	4	Stamm LMD
Hösel	06.05.1962	17	Biesenbaum
Velbert-Langenberg (Deilbachtal)	25.04.1987	1	Biesenbaum
Velbert-Langenberg (Deilbachtal)	05.-24.02.2004	el 2	Biesenbaum
Velbert-Langenberg (ob. Deilbachtal)	14.-27.03.2013	el 4	Biesenbaum
01277. <i>Phyllonorycter muelleriella</i> (ZELLER, 1839)			
Hilden (Heide)	30.05.1940	1	Stamm LMD
weitere Funde in den Folgejahren, letzter Nachweis:	17.05.1948	4	Stamm LMD
01279. <i>Phyllonorycter nicellii</i> (STANTON, 1851)			
Velbert (Hespertal)	04.-16.02.1993	el 3	Biesenbaum
Velbert-Langenberg (Deilbachtal)	04.03.2012	el 1	Biesenbaum
Velbert-Langenberg (Deilbachtal)	26.02.2014	el 1	Biesenbaum
Velbert-Langenberg (ob. Deilbachtal)	27.01.2009	el 1	Biesenbaum
Velbert-Langenberg (ob. Deilbachtal)	14.02.2013	el 1	Biesenbaum
Velbert-Nierenhof (NSG Felderbachtal)	17.02.-05.03.1987	el 6	Biesenbaum
01282. <i>Phyllonorycter oxyacanthae</i> (FREY, 1856)			
Essen (Baldeney)	10.-22.03.1978	el 7	Biesenbaum
Essen (Baldeney)	10.-14.03.1981	el 9	Biesenbaum
Essen (Hespertal)	02.01.-10.02.2014	el 6	Biesenbaum
Essen-Werden (Obstwiese)	07.-13.02.2013	el 5	Biesenbaum
Heiligenhaus (Rinderbachtal)	11.-14.02.1991	el 4	Biesenbaum
Hilden (Heide)	28.07.1942	el 1	Stamm LMD

Hilden (Heide)	10.03.1943	el 1	Stamm LMD
Velbert (Hespertal)	12.-18.02.1993	el 7	Biesenbaum
01285. <i>Phyllonorycter pastorella</i> (ZELLER, 1846)			
Hilden (Heide)	16.04.1938	1	Stamm LMD
weitere Funde in den Folgejahren, letzter Nachweis:	23.09.1943	3	Stamm LMD
01287. <i>Phyllonorycter platani</i> (STAUDINGER, 1870)			
Essen (Baldeney)	31.01.-12.03.1989	el 15	Biesenbaum
01288. <i>Phyllonorycter platanoidella</i> (JOANNIS, 1920)			
Essen (Baldeney)	19.02.2004	el 1	Biesenbaum
Velbert (Hespertal)	30.01.2004	el 1	Biesenbaum
01118. <i>Phyllonorycter quercifoliella</i> (ZELLER, 1839)			
Erkrath (Neandertal)	11.04.1948	1	Stamm LMD
Essen (Baldeney)	19.02.-16.04.1971	el 4	Biesenbaum
weitere Funde in den Folgejahren, letzter Nachweis:	18.03.1978	el 1	Biesenbaum
Hattingen (Obereifringhausen)	14.02.-07.03.2013	el 5	Biesenbaum
Hilden (Heide)	04.05.1938	1	Stamm LMD
weitere Funde in den Folgejahren, letzter Nachweis:	14.04.1948	1	Stamm LMD
Velbert-Langenberg (ob. Deilbachtal)	13.-17.03.2013	el 2	Biesenbaum
weitere Funde im Folgejahr, letzter Nachweis:	01.03.2014	el 2	Biesenbaum
01294. <i>Phyllonorycter rajella</i> (LINNAEUS, 1758)			
Erkrath (Neandertal)	11.04.1948	1	Stamm LMD
Essen (Baldeney)	23.02.1971	el 1	Biesenbaum
weitere Funde in den Folgejahren, letzter Nachweis:	24.01.2003	el 2	Biesenbaum
Hattingen-Elfringhausen (Felderbachtal)	26.02.-09.03.1989	el 10	Biesenbaum
Hilden (Heide)	02.05.1940	1	Stamm LMD
weitere Funde in den Folgejahren, letzter Nachweis:	17.04.1948	1	Stamm LMD
Velbert-Langenberg (Deilbachtal)	24.02.-03.03.2012	el 4	Biesenbaum
Velbert-Langenberg (Deilbachtal)	12.02.2013	el 2	Biesenbaum
Velbert-Langenberg (ob. Deilbachtal)	21.02.-20.03.2014	el 6	Biesenbaum
Velbert-Nierenhof (NSG Felderbachtal)	09.03.1986	el 1	Biesenbaum
Velbert-Nierenhof (NSG Felderbachtal)	18.02.1988	el 2	Biesenbaum
01296. <i>Phyllonorycter robiniella</i> (CLEMENS, 1859)			
Essen (Baldeney)	28.10.2003	el 1	Biesenbaum
Essen (Hespertal)	23.10.-03.11.2012	el 7	Biesenbaum
Essen (Hespertal)	01.11.2013	el 6	Biesenbaum
Velbert-Langenberg	29.11.2009	el 2	Biesenbaum
01297. <i>Phyllonorycter roboris</i> (ZELLER, 1839)			
Essen (Baldeney)	22.05.1965	1	Biesenbaum
weitere Funde in den Folgejahren, letzter Nachweis:	22.03.1978	el 1	Biesenbaum
Essen (Hespertal)	01.05.1974	1	Biesenbaum
Hilden (Heide)	01.-04.05.1938	4	Stamm LMD
weitere Funde in den Folgejahren, letzter Nachweis:	23.04.1950	2	Stamm LMD
01299. <i>Phyllonorycter sagitella</i> (BJERKANDER, 1790)			
Velbert-Langenberg (ob. Deilbachtal)	11.07.2014	el 1	Biesenbaum
01300. <i>Phyllonorycter salicicolella</i> (SIRCOM, 1848)			
Hilden (Heide)	10.-18.08.1942	el 2	Stamm LMD
weitere Funde in den Folgejahren, letzter Nachweis:	02.05.1944	el 5	Stamm LMD
01301. <i>Phyllonorycter salictella</i> (ZELLER, 1846)			
Bochum (Kemnader See)	07.-17.02.1991	el 3	Biesenbaum
Essen (Baldeney)	25.06.1972	el 1	Biesenbaum
Essen (Baldeney)	11.-17.03.1978	el 14	Biesenbaum
Essen (Hespertal)	09.03.1991	el 1	Biesenbaum

Essen-Burgaltendorf (Ruhrtal)	18.03.2014	el 1	Biesenbaum
Hattingen-Elfringhausen (Felderbachtal)	26.02.-08.03.1989	el 10	Biesenbaum
Hilden (Heide)	30.04.1947	1	Stamm LMD
Velbert-Langenberg (Deilbachtal)	23.02.-05.03.1989	el 9	Biesenbaum
weitere Funde in den Folgejahren, letzter Nachweis:	19.03.2013	el 1	Biesenbaum
01302. <i>Phyllonorycter saportella</i> (DUPONCHEL, 1840)			
Hilden (Heide)	01.05.1938	2	Stamm LMD
weitere Funde in den Folgejahren, letzter Nachweis:	01.08.1942	1	Stamm LMD
01305. <i>Phyllonorycter schreberella</i> (FABRICIUS, 1781)			
Essen (Hespertal)	12.-23.01.2014	el 4	Biesenbaum



Abb. 5: *Phyllonorycter schreberella* (FABRICIUS, 1781), Essen-Hespertal, an Ulme, e.l.
23.01.2014, leg. et coll. BIESENBAUM Foto: D. SCHULTEN

01308. <i>Phyllonorycter sorbi</i> (FREY, 1855)			
Essen (Baldeney)	13.07.1974	el 1	Biesenbaum
Heiligenhaus (Rinderbachtal)	09.02.-14.03.1991	el 3	Biesenbaum
Hilden (Heide)	25.07.1943	el 3	Stamm LMD
Velbert-Langenberg (Deilbachtal)	02.03.2012	el 2	Biesenbaum
Wülfrath (Aprather Schloßteich)	12.-22.07.1974	el 10	Biesenbaum
01310. <i>Phyllonorycter spinicolella</i> (ZELLER, 1846)			
Essen (Hespertal)	26.-27.02.2014	el 4	Biesenbaum
Velbert-Langenberg (Deilbachtal)	03.03.2012	el 1	Biesenbaum
01310a. <i>Phyllonorycter cerasicolella</i> (HERRICH-SCHÄFFER, 1855)			
Essen (Baldeney)	23.02.-11.04.1971	el 49	Biesenbaum
Hilden (Heide)	04.05.1938	1	Stamm LMD
weitere Funde in den Folgejahren, letzter Nachweis:	04.03.1942	el 2	Stamm LMD
Velbert-Langenberg (Deilbachtal)	23.01.-18.02.1994	el 10	Biesenbaum
Velbert-Nierenhof (NSG Felderbachtal)	05.-17.03.1987	el 13	Biesenbaum
01312. <i>Phyllonorycter stettinensis</i> (NICELLI, 1852)			
Essen (Baldeney)	25.02.-13.04.1971	el 8	Biesenbaum
Essen (Baldeney)	03.-20.03.1972	el 4	Biesenbaum
Hattingen-Elfringhausen (Felderbachtal)	02.-06.03.1989	el 2	Biesenbaum
Hilden (Heide)	01.05.1938	1	Stamm LMD
weitere Funde in den Folgejahren, letzter Nachweis:	26.08.1943	el 1	Stamm LMD

Velbert-Langenberg (Deilbachtal)	15.05.1990	1	Biesenbaum
Velbert-Langenberg (ob.Deilbachtal)	18.03.2014	el 1	Biesenbaum
01313. <i>Phyllonorycter strigulatella</i> (LIENIG & ZELLER, 1846)			
Essen (Baldeney)	10.-21.03.1978	el 13	Biesenbaum
Hilden (Heide)	28.05.1943	2	Stamm LMD
Velbert-Langenberg (ob.Deilbachtal)	21.01.-04.02.1994	el 14	Biesenbaum
weitere Funde in den Folgejahren, letzter Nachweis:	18.02.2013	el 2	Biesenbaum
01317. <i>Phyllonorycter tenerella</i> (JOANNIS, 1915)			
Essen (Baldeney)	22.05.1965	1	Biesenbaum
weitere Funde in den Folgejahren, letzter Nachweis:	21.02.1994	el 1	Biesenbaum
Hattingen-Elfringhausen (Felderbachtal)	01.02.-05.03.1992	el 4	Biesenbaum
Hilden (Heide)	17.04.1948	1	Stamm LMD
Velbert (Hespertal)	01.03.2004	el 1	Biesenbaum
Velbert-Langenberg (Deilbachtal)	31.12.2003	el 1	Biesenbaum
01319. <i>Phyllonorycter trifasciella</i> (HAWORTH, 1828)			
Hilden (Heide)	24.08.-11.09.1943	el 8	Stamm LMD
Velbert-Langenberg (ob. Deilbachtal)	18.08.2013	el 1	Biesenbaum
01322. <i>Phyllonorycter tristrigella</i> (HAWORTH, 1828)			
Bochum (Kemnader See)	22.02.-19.03.1991	el 5	Biesenbaum
Essen (Hespertal)	11.02.-12.03.1991	el 7	Biesenbaum
Essen (Hespertal)	27.02.-03.03.1997	el 5	Biesenbaum
Hattingen-Elfringhausen (Felderbachtal)	18.02.-04.03.1989	el 10	Biesenbaum
Hattingen-Elfringhausen (Felderbachtal)	03.-16.03.1991	el 2	Biesenbaum
Hilden (Heide)	30.03.1944	el 2	Stamm LMD
Velbert (Hespertal)	05.-16.02.1993	el 5	Biesenbaum
01326. <i>Phyllonorycter ulmifoliella</i> (HÜBNER, 1817)			
Essen (Baldeney)	08.07.1974	el 1	Biesenbaum
Essen (Baldeney)	11.-22.03.1978	el 6	Biesenbaum
Hattingen (Obereifringhausen)	12.03.2013	el 1	Biesenbaum
Hattingen-Elfringhausen (Felderbachtal)	19.02.-05.03.1989	el 8	Biesenbaum
Hilden (Heide)	27.04.1938	2	Stamm LMD
weitere Funde in den Folgejahren, letzter Nachweis:	04.03.1948	el 2	Stamm LMD
Velbert-Langenberg (Deilbachtal)	17.-26.02.1987	el 3	Biesenbaum
Velbert-Langenberg (Deilbachtal)	03.-08.02.1994	el 4	Biesenbaum
Velbert-Langenberg (ob. Deilbachtal)	12.03.2013	el 1	Biesenbaum
Velbert-Nierenhof (NSG Felderbachtal)	06.03.1986	el 2	Biesenbaum
Velbert-Nierenhof (NSG Felderbachtal)	28.-06.03.1988	el 11	Biesenbaum
01330. <i>Cameraria ohridella</i> DESCHKA & DIMIĆ, 1986			
Essen (Baldeney)	20.01.2004	el 1	Biesenbaum
Essen-Werden (Obstwiese)	12.-17.07.2001	el 15	Biesenbaum
Hattingen (Obereifringhausen)	22.07.2014	el 3	Biesenbaum
Velbert-Langenberg (Deilbachtal)	26.-29.07.2002	el 6	Biesenbaum
01335. <i>Phyllocnistis labyrinthella</i> (BJERKANDER, 1790)			
Velbert-Langenberg	25.06.1994	3	Biesenbaum
weitere Funde in den Folgejahren, letzter Nachweis:	19.06.2012	1	Biesenbaum
Velbert-Langenberg (ob. Deilbachtal)	01.08.2013	1	Biesenbaum
01337. <i>Phyllocnistis unipunctella</i> (STEPHENS, 1834)			
Velbert-Langenberg	01.09.1998	1	Biesenbaum
<u>YPONOMEUTIDAE</u>			
01347. <i>Yponomeuta evonymella</i> (LINNAEUS, 1758)			
Essen (Hespertal)	02.08.1986	1	Biesenbaum
Essen-Kupferdreh	04.07.1981	3	Biesenbaum

Essen-Kupferdreh	02.07.1982	2	Biesenbaum
Gruiten (NSG Düsseldorf)	14.-20.06.2003	2	Woizilinski CB
Velbert-Langenberg	12.-14.08.1986	2	Biesenbaum
weitere Funde in den Folgejahren, letzter Nachweis:	02.07.2013	2	Biesenbaum
01348. <i>Yponomeuta padella</i> (LINNAEUS, 1758)			
Essen (Hespertal)	02.08.1986	1	Biesenbaum
Gruiten (NSG Düsseldorf)	28.06.2003	1	Woizilinski CBL
Velbert-Langenberg	12.08.1986	1	Biesenbaum
weitere Funde in den Folgejahren, letzter Nachweis:	16.07.2013	1	Biesenbaum
Velbert-Tönisheide	31.07.1960	2	Biesenbaum
01349. <i>Yponomeuta malinellus</i> ZELLER, 1838			
Essen (Hespertal)	02.08.1986	1	Biesenbaum
Velbert-Langenberg	22.07.1989	2	Biesenbaum
01352. <i>Yponomeuta norrella</i> (HÜBNER, 1796)			
Velbert-Langenberg	20.07.2012	1	Biesenbaum
01353. <i>Yponomeuta irrorella</i> (HÜBNER, 1796)			
Velbert-Langenberg	19.06.2012	1	Biesenbaum
01354. <i>Yponomeuta plumbella</i> ([DENIS & SCHIFFERMÜLLER], 1775)			
Gruiten (NSG Düsseldorf)	20.06.2003	2	Woizilinski CBL
Velbert-Langenberg	12.08.1986	1	Biesenbaum
weitere Funde in den Folgejahren, letzter Nachweis:	24.07.2012	1	Biesenbaum
01355. <i>Yponomeuta sedella</i> TREITSCHKE, 1833			
Essen (Hespertal)	01.08.1986	1	Biesenbaum
Velbert-Langenberg	27.07.1990	2	Biesenbaum
Velbert-Langenberg	23.07.1992	1	Biesenbaum
Velbert-Langenberg (ob. Deilbachtal)	22.08.2013	1	Biesenbaum
01359. <i>Zelleria hepariella</i> STANTON, 1849			
Velbert-Langenberg	21.03.2012	2	Biesenbaum
01400. <i>Swammerdamia caesiella</i> (HÜBNER, 1796)			
Essen (Hespertal)	26.05.1985	1	Biesenbaum
Essen (Hespertal)	02.08.1986	1	Biesenbaum
Velbert-Langenberg	12.08.1986	1	Biesenbaum
weitere Funde in den Folgejahren, letzter Nachweis:	31.07.1995	1	Biesenbaum
Velbert-Langenberg (ob. Deilbachtal)	13.06.2006	2	Biesenbaum
Velbert-Langenberg (ob. Deilbachtal)	27.04.2007	1	Biesenbaum
01402. <i>Swammerdamia pyrella</i> (VILLERS, 1789)			
Essen (Hespertal)	02.08.1986	2	Biesenbaum
Heiligenhaus-Hofermühle	21.08.1987	1	Biesenbaum
Hösel	13.05.1960	1	Biesenbaum
Velbert-Langenberg	12.08.1986	2	Biesenbaum
weitere Funde in den Folgejahren, letzter Nachweis:	07.08.1993	1	Biesenbaum
01408. <i>Paraswammerdamia lutarea</i> (HAWORTH, 1828)			
Velbert-Langenberg	22.07.1989	1	Biesenbaum
weitere Funde in den Folgejahren, letzter Nachweis:	25.07.2013	2	Biesenbaum
Velbert-Langenberg (ob. Deilbachtal)	10.07.2013	2	Biesenbaum
Velbert-Nierenhof (NSG Felderbachtal)	06.07.1990	1	Biesenbaum
Velbert-Nierenhof (NSG Felderbachtal)	13.07.1996	1	Biesenbaum
01411. <i>Cedestis gysseleniella</i> ZELLER, 1839			
Velbert-Langenberg	29.06.1990	1	Biesenbaum
weitere Funde in den Folgejahren, letzter Nachweis:	03.07.2001	1	Biesenbaum

01412. <i>Cedestis subfasciella</i> (STEPHENS, 1834)			
Velbert-Langenberg	19.05.1989	1	Biesenbaum
weitere Funde in den Folgejahren, letzter Nachweis:	15.04.2007	1	Biesenbaum
01424. <i>Prays fraxinella</i> (BJERKANDER, 1784)			
Essen-Kupferdreh	04.07.1976	1	Biesenbaum
Gruiten (NSG Düsseldorf)	07.06.2003	2	Woizilinski CBL
Velbert-Langenberg	05.07.1991	1	Biesenbaum
weitere Funde in den Folgejahren, letzter Nachweis:	01.09.1998	1	Biesenbaum
01435. <i>Argyresthia glabrata</i> (ZELLER, 1847)			
Velbert-Langenberg	02.07.1991	1	Biesenbaum
weitere Funde in den Folgejahren, letzter Nachweis:	29.05.1999	1	Biesenbaum
01442. <i>Argyresthia trifasciata</i> STAUDINGER, 1871			
Velbert-Langenberg	05.05.1990	2	Biesenbaum
weitere Funde in den Folgejahren, letzter Nachweis:	18.06.2013	2	Biesenbaum
Velbert-Langenberg (ob. Deilbachtal)	25.05.2014	1	Biesenbaum
01453. <i>Argyresthia brockeella</i> (HÜBNER, 1813)			
Essen-Kupferdreh	25.06.1976	1	Biesenbaum
Velbert-Langenberg	22.07.1989	1	Biesenbaum
Velbert-Langenberg	25.06.1994	1	Biesenbaum
01454. <i>Argyresthia goedartella</i> (LINNAEUS, 1758)			
Essen (Baldeney)	16.07.1960	5	Biesenbaum
Essen (Hespertal)	02.08.1986	1	Biesenbaum
Velbert-Langenberg	12.08.1986	1	Biesenbaum
weitere Funde in den Folgejahren, letzter Nachweis:	16.08.2013	2	Biesenbaum
Velbert-Langenberg (ob. Deilbachtal)	28.07.2008	1	Biesenbaum
weitere Funde in den Folgejahren, letzter Nachweis:	01.08.2013	4	Biesenbaum
Velbert-Nierenhof (NSG Felderbachtal)	11.07.1986	1	Biesenbaum
weitere Funde in den Folgejahren, letzter Nachweis:	17.07.1988	1	Biesenbaum
01455. <i>Argyresthia pygmaeella</i> ([DENIS & SCHIFFERMÜLLER], 1775)			
Essen (Hespertal)	22.06.1985	1	Biesenbaum
weitere Funde in den Folgejahren, letzter Nachweis:	19.07.1986	1	Biesenbaum
Velbert-Nierenhof (NSG Felderbachtal)	13.07.1996	1	Biesenbaum
01456. <i>Argyresthia sorbiella</i> (TREITSCHKE, 1833)			
Wülfrath (Aprather Schloßteich)	07.07.1974	1	Biesenbaum
01458. <i>Argyresthia curvella</i> (LINNAEUS, 1761)			
Essen (Hespertal)	22.06.1985	6	Biesenbaum
weitere Funde in den Folgejahren, letzter Nachweis:	05.07.1991	1	Biesenbaum
Velbert-Langenberg	12.07.1990	1	Biesenbaum
weitere Funde in den Folgejahren, letzter Nachweis:	23.06.2012	1	Biesenbaum
Velbert-Langenberg (ob. Deilbachtal)	13.06.2006	3	Biesenbaum
Velbert-Langenberg (ob. Deilbachtal)	04.07.2012	1	Biesenbaum
01459. <i>Argyresthia retinella</i> (ZELLER, 1839)			
Essen (Baldeney)	18.06.1978	1	Biesenbaum
Velbert-Langenberg	12.08.1986	1	Biesenbaum
weitere Funde in den Folgejahren, letzter Nachweis:	16.07.2013	1	Biesenbaum
Velbert-Langenberg (ob. Deilbachtal)	04.07.2012	1	Biesenbaum
01462. <i>Argyresthia spinosella</i> STANTON, 1849			
Velbert-Langenberg	19.06.2012	1	Biesenbaum
Velbert-Langenberg	19.06.2013	1	Biesenbaum
Velbert-Langenberg (ob. Deilbachtal)	13.06.2006	1	Biesenbaum
Velbert-Langenberg (ob. Deilbachtal)	04.07.2012	1	Biesenbaum

01463. <i>Argyresthia conjugella</i> ZELLER, 1839			
Essen (Baldeney)	10.06.1962	3	Biesenbaum
weitere Funde in den Folgejahren, letzter Nachweis:	07.06.1970	1	Biesenbaum
Essen (Hespertal)	27.06.1986	1	Biesenbaum
Essen-Kupferdreh	18.06.1977	2	Biesenbaum
Hattingen-Elfringhausen (Felderbachtal)	21.05.1991	1	Biesenbaum
Velbert-Langenberg	23.06.1991	1	Biesenbaum
weitere Funde in den Folgejahren, letzter Nachweis:	02.07.1994	1	Biesenbaum
Velbert-Nierenhof (NSG Felderbachtal)	16.06.1986	2	Biesenbaum
01466. <i>Argyresthia pruniella</i> (CLERCK, 1759)			
Essen (Baldeney)	11.07.1964	1	Biesenbaum
weitere Funde in den Folgejahren, letzter Nachweis:	16.06.1966	1	Biesenbaum
Essen (Hespertal)	29.06.1986	8	Biesenbaum
Heiligenhaus-Hofermühle	21.08.1987	2	Biesenbaum
Velbert-Langenberg	27.07.1989	1	Biesenbaum
weitere Funde in den Folgejahren, letzter Nachweis:	16.07.2014	1	Biesenbaum
Velbert-Langenberg (ob. Deilbachtal)	28.07.2008	1	Biesenbaum
Velbert-Nierenhof (NSG Felderbachtal)	11.07.1986	1	Biesenbaum
Velbert-Nierenhof (NSG Felderbachtal)	15.08.1987	3	Biesenbaum
Velbert-Tönisheide	31.07.1960	1	Biesenbaum
01467. <i>Argyresthia bonnetella</i> (LINNAEUS, 1758)			
Velbert-Langenberg	15.08.1989	1	Biesenbaum
Velbert-Langenberg	16.08.2013	1	Biesenbaum
01468. <i>Argyresthia albistria</i> (HAWORTH, 1828)			
Velbert-Langenberg	16.07.2013	1	Biesenbaum
Velbert-Langenberg (ob. Deilbachtal)	28.07.2008	1	Biesenbaum
01468. <i>Argyresthia semitestacella</i> (CURTIS, 1833)			
Velbert-Langenberg (ob. Deilbachtal)	24.08.2009	2	Biesenbaum
<u>YPSOLOPHIDAE</u>			
01481. <i>Ypsolopha nemorella</i> (LINNAEUS, 1758)			
Hilden (Heide)	24.07.1938	1	Stamm LMD
Velbert-Langenberg (ob. Deilbachtal)	22.08.2013	1	Biesenbaum
01482. <i>Ypsolopha dentella</i> (FABRICIUS, 1775)			
Hilden (Heide)	09.08.1937	1	Stamm LMD
Hilden (Heide)	18.08.1955	1	Stamm LMD
Solingen	03.09.1962	1	Stamm LMD
weitere Funde in den Folgejahren, letzter Nachweis:	06.08.1965	1	Stamm LMD
Velbert-Langenberg	07.08.1986	1	Biesenbaum
weitere Funde in den Folgejahren, letzter Nachweis:	11.07.1999	1	Biesenbaum
01486. <i>Ypsolopha scabrella</i> (LINNAEUS, 1761)			
Essen (Hespertal)	02.08.1986	1	Biesenbaum
Heiligenhaus-Hofermühle	21.08.1987	1	Biesenbaum
Solingen	21.08.1942	1	Stamm LMD
Solingen	03.08.1963	2	Stamm LMD
Solingen	05.-07.08.1964	2	Stamm LMD
Velbert-Langenberg	09.08.1989	3	Biesenbaum
weitere Funde in den Folgejahren, letzter Nachweis:	06.08.1994	1	Biesenbaum
Wülfrath (Aprather Schloßteich)	31.08.1974	1	Biesenbaum
Wuppertal-Ronsdorf	29.07.-08.08.1942	4	Piqué LMD
weitere Funde in den Folgejahren, letzter Nachweis:	22.07.1945	1	Piqué LMD

01489. <i>Ypsolopha lucella</i> (FABRICIUS, 1775)			
Hilden (Heide)	07.08.1964	1	Stamm LMD
Velbert-Nierenhof (NSG Felderbachtal)	15.08.1987	1	Biesenbaum
01490. <i>Ypsolopha persicella</i> (FABRICIUS, 1787)			
Hilden (Heide)	01.07.1946	1	Stamm LMD
weitere Funde in den Folgejahren, letzter Nachweis:	25.09.1955	1	Stamm LMD
01493. <i>Ypsolopha parenthesesella</i> (LINNAEUS, 1761)			
Gruiten (NSG Düsseldorf)	20.06.2003	1	Woizilinski CBL
weitere Funde in den Folgejahren, letzter Nachweis:	05.09.2003	1	Woizilinski CBL
Heiligenhaus-Hofermühle	21.08.1987	2	Biesenbaum
Hilden (Heide)	04.10.1945	1	Stamm LMD
Solingen	06.08.1965	1	Stamm LMD
Velbert-Langenberg	15.08.1989	1	Biesenbaum
weitere Funde in den Folgejahren, letzter Nachweis:	21.08.2012	1	Biesenbaum
Velbert-Langenberg (ob. Deilbachtal)	24.08.2009	1	Biesenbaum
Wülfrath (Aprather Schloßteich)	31.08.1974	1	Biesenbaum
01494. <i>Ypsolopha ustella</i> (CLERCK, 1759)			
Gruiten (NSG Düsseldorf)	28.03.2003	1	Woizilinski CBL
Gruiten (NSG Düsseldorf)	09.08.2003	1	Woizilinski CBL
Heiligenhaus-Hofermühle	26.04.1987	1	Biesenbaum
Hilden (Heide)	19.02.1938	1	Stamm LMD
weitere Funde in den Folgejahren, letzter Nachweis:	10.04.1939	1	Stamm LMD
Solingen	18.04.1964	1	Stamm LMD
Solingen	07.08.1964	1	Stamm LMD
Velbert-Langenberg	21.07.1990	1	Biesenbaum
weitere Funde in den Folgejahren, letzter Nachweis:	06.03.2013	1	Biesenbaum
Velbert-Langenberg			
Velbert-Langenberg (Deilbachtal)	25.04.1987	2	Biesenbaum
Velbert-Langenberg (ob. Deilbachtal)	13.04.2007	1	Biesenbaum
01495. <i>Ypsolopha sequella</i> (CLERCK, 1759)			
Erkrath-Hochdahl	23.07.1997	1	Huisman CBL
Gruiten (NSG Düsseldorf)	20.06.2003	1	Woizilinski CBL
Gruiten (NSG Düsseldorf)	09.-18.08.2003	2	Woizilinski CBL
Velbert-Langenberg	21.07.1990	1	Biesenbaum
Velbert-Langenberg	06.08.1994	1	Biesenbaum
Velbert-Langenberg (ob. Deilbachtal)	22.08.2013	1	Biesenbaum
01496. <i>Ypsolopha vittella</i> (LINNAEUS, 1758)			
Gruiten (NSG Düsseldorf)	11.06.2003	1	Woizilinski CBL
Gruiten (NSG Düsseldorf)	16.08.2003	1	Woizilinski CBL
Velbert-Langenberg	09.08.1989	1	Biesenbaum

PLUTELLIDAE

01524. <i>Plutella xylostella</i> (LINNAEUS, 1758)			
Essen (Baldeney)	16.06.1962	1	Biesenbaum
Essen (Baldeney)	14.07.1962	1	Biesenbaum
Essen (Hespertal)	05.06.1985	1	Biesenbaum
Essen (Hespertal)	02.08.1986	2	Biesenbaum
Essen-Kupferdreh	18.06.1977	3	Biesenbaum
Essen-Kupferdreh	02.06.1983	1	Biesenbaum
Gruiten (NSG Düsseldorf)	08.05.2003	1	Woizilinski CBL
Hilden (Heide)	29.08.1937	1	Stamm LMD
weitere Funde in den Folgejahren, letzter Nachweis:	26.07.1949	1	Stamm LMD
Solingen	10.05.1964	1	Stamm LMD
Velbert-Langenberg	12.08.1986	1	Biesenbaum

weitere Funde in den Folgejahren, letzter Nachweis:	16.07.2013	1	Biesenbaum
Velbert-Nierenhof (NSG Felderbachtal)	16.06.1986	1	Biesenbaum
01528. <i>Plutella porrectella</i> (LINNAEUS, 1758)			
Velbert-Langenberg	19.06.1994	1	Biesenbaum
01540. <i>Rhigognostis hufnagelii</i> (ZELLER, 1839)			
Wuppertal (Burgholz)	20.06.1974	1	Nippel CBL
01544. <i>Eidophasia messingiella</i> (FISCHER VON RÖSLERSTAMM, 1840)			
Essen-Kupferdreh	25.06.1976	1	Biesenbaum
Solingen	13.06.1964	1	Stamm LMD
<u>ACROLEPIIDAE</u>			
01565. <i>Acrolepiopsis assectella</i> (ZELLER, 1839)			
Hilden (Heide)	17.08.1947	3	Stamm LMD
Velbert-Langenberg	29.03.1998	1	Biesenbaum
<u>GLYPHIPTERIGIDAE</u>			
01576. <i>Orthotelia sparganella</i> (THUNBERG, 1788)			
Gruiten (NSG Düsseldorf)	15.07.2003	1	Woizilinski CBL
Hilden (Heide)	04.07.1947	1	Stamm LMD
Wülfrath (Aprather Schloßteich)	31.08.1974	1	Biesenbaum
01592. <i>Glyphipterix forsterella</i> (FABRICIUS, 1781)			
Velbert-Nierenhof (NSG Felderbachtal)	03.06.1985	7	Biesenbaum
Velbert-Nierenhof (NSG Felderbachtal)	23.05.1989	1	Biesenbaum
01594. <i>Glyphipterix simplicella</i> (STEPHENS, 1834)			
Essen (Asbachtal)	25.05.1974	3	Biesenbaum
Essen (Baldeney)	10.06.1962	2	Biesenbaum
Essen (Baldeney)	16.06.1962	1	Biesenbaum
Essen (Hespertal)	26.05.1985	3	Biesenbaum
Velbert-Langenberg (ob. Deilbachtal)	20.05.2014	1	Biesenbaum
<u>LYONETIIDAE</u>			
01623. <i>Leucoptera sinuella</i> (REUTTI, 1853)			
Essen (Baldeney)	16.06.1962	1	Biesenbaum
01627. <i>Lyonetia clerkella</i> (LINNAEUS, 1758)			
Essen-Kupferdreh	10.10.1981	el 7	Biesenbaum
Essen-Kupferdreh	26.-28.08.1982	el 2	Biesenbaum
Hattingen-Elfringhausen (Felderbachtal)	16.-27.11.1988	el 2	Biesenbaum
Velbert-Langenberg	15.08.1989	1	Biesenbaum
weitere Funde in den Folgejahren, letzter Nachweis:	16.07.2013	1	Biesenbaum
01630. <i>Lyonetia prunifoliella</i> (HÜBNER, 1796)			
Velbert-Langenberg (Deilbachtal)	03.10.2012	el 1	Biesenbaum
<u>ETHMIIDAE</u>			
01644. <i>Ethmia quadrillella</i> (GOEZE, 1783)			
Essen (Hespertal)	26.05.1985	1	Biesenbaum
Gruiten (NSG Düsseldorf)	21.04.-16.08.2003	5	Woizilinski CBL
Velbert-Langenberg	06.06.1993	1	Biesenbaum
weitere Funde in den Folgejahren, letzter Nachweis:	18.07.2013	1	Biesenbaum
01648. <i>Ethmia terminella</i> T. FLETCHER, 1938			
Essen (Baldeney)	23.06.1962	1	Biesenbaum
<u>DEPRESSARIIDAE</u>			
01668. <i>Semioscopis avellanella</i> (HÜBNER, 1793)			
Velbert-Tönisheide	24.03.1980	1	Biesenbaum

01691. <i>Agonopterix ocellana</i> (FABRICIUS, 1775)			
Essen (Hespertal)	18.05.1985	1	Biesenbaum
Essen (Hespertal)	02.08.1986	1	Biesenbaum
Gruiten (NSG Düsseldorf)	25.04.2003	1	Woizilinski CBL
Gruiten (NSG Düsseldorf)	28.05.2003	1	Woizilinski CBL
Heiligenhaus-Hofermühle	16.09.1987	1	Nippel CBL
Hilden (Heide)	12.08.1949	1	Stamm LMD
Velbert-Langenberg (Deilbachtal)	25.04.1987	1	Biesenbaum
Velbert-Langenberg (ob. Deilbachtal)	24.05.2012	1	Biesenbaum
01715. <i>Agonopterix scopariella</i> (HEINEMANN, 1870)			
Hilden (Heide)	27.03.1949	1	Stamm LMD
01718. <i>Agonopterix ciliella</i> (STANTON, 1849)			
Gruiten (NSG Düsseldorf)	11.-28.03.2003	3	Woizilinski CBL
weitere Funde in den Folgejahren, letzter Nachweis:	01.08.2003	1	Woizilinski CBL
Velbert-Langenberg (ob. Deilbachtal)	23.03.2012	1	Biesenbaum
01719. <i>Agonopterix arenella</i> ([DENIS & SCHIFFERMÜLLER], 1775)			
Essen (Hespertal)	05.06.1985	1	Biesenbaum
Hilden (Heide)	01.05.1955	1	Stamm LMD
01721. <i>Agonopterix propinqua</i> (TREITSCHKE, 1835)			
Gruiten (NSG Düsseldorf)	28.03.2003	1	Woizilinski CBL
Gruiten (NSG Düsseldorf)	05.09.2003	1	Woizilinski CBL
Hilden (Heide)	10.04.1939	1	Stamm LMD
weitere Funde in den Folgejahren, letzter Nachweis:	19.03.1950	1	Stamm LMD
Velbert-Langenberg	02.08.1990	1	Biesenbaum
Velbert-Langenberg	23.07.1992	1	Biesenbaum
01729. <i>Agonopterix yeatiana</i> (FABRICIUS, 1781)			
Essen (Hespertal)	18.05.1985	1	Biesenbaum
Gruiten (NSG Düsseldorf)	31.05.2003	1	Woizilinski CBL
01732. <i>Agonopterix purpurea</i> (HAWORTH, 1811)			
Hilden (Heide)	06.05.1939	1	Stamm LMD
weitere Funde in den Folgejahren, letzter Nachweis:	01.06.1949	2	Stamm LMD
01736. <i>Agonopterix heracliana</i> (LINNAEUS, 1758)			
Gruiten (NSG Düsseldorf)	25.04.-08.05.2003	2	Woizilinski CBL
Hilden (Heide)	22.-24.03.1938	2	Stamm LMD
weitere Funde in den Folgejahren, letzter Nachweis:	25.09.1955	1	Stamm LMD
Velbert-Langenberg	21.04.2011	1	Biesenbaum
Velbert-Langenberg (Deilbachtal)	25.04.1987	3	Biesenbaum
Wuppertal-Ronsdorf	11.07.1944	1	Piqué KMB
01776. <i>Depressaria pastinacella</i> (DUPONCHEL, 1838)			
Hilden (Heide)	16.06.1939	1	Stamm LMD
Hilden (Heide)	25.09.1956	el 2	Stamm LMD
Lintorf	28.05.1929	1	Zielaskowski LMD
Solingen	30.05.1964	2	Stamm LMD
Velbert-Langenberg	29.06.1990	1	Biesenbaum
weitere Funde in den Folgejahren, letzter Nachweis:	19.05.2012	1	Biesenbaum
Wuppertal-Dornap	06.05.1990	1	Schmitz, W. CSB
Wuppertal-Dornap	11.05.1993	1	Schmitz, W. CSB
01781. <i>Depressaria depressana</i> (FABRICIUS, 1775)			
Hilden (Heide)	12.09.1942	1	Stamm LMD
01805. <i>Depressaria emeritella</i> STANTON, 1849			
Wuppertal-Ronsdorf	12.09.1943	1	Piqué KMB

ELACHISTIDAE01829. *Cosmiotes exactella* (HERRICH-SCHÄFFER, 1855)

Hilden (Heide)	20.04.1946	1	Stamm LMD
----------------	------------	---	-----------

01830. *Cosmiotes freyerella* (HÜBNER, 1825)

Essen (Baldeney)	30.05.1965	2	Biesenbaum
Essen (Baldeney)	12.05.1966	1	Biesenbaum
Essen (Hespertal)	15.05.1985	1	Biesenbaum
Essen (Hespertal)	18.05.1985	1	Biesenbaum
Velbert-Langenberg (ob. Deilbachtal)	24.08.2009	1	Biesenbaum
weitere Funde in den Folgejahren, letzter Nachweis:	07.05.2012	4	Biesenbaum

01839. *Perittia obscurepunctella* (STANTON, 1848)

Hilden (Heide)	02.05.1941	1	Stamm LMD
Hilden (Heide)	17.04.1948	1	Stamm LMD

01856. *Elachista albifrontella* (HÜBNER, 1817)

Essen (Hespertal)	29.05.1985	6	Biesenbaum
weitere Funde in den Folgejahren, letzter Nachweis:	27.06.1986	1	Biesenbaum
Essen-Kupferdreh	09.06.1983	1	Biesenbaum
Hilden (Heide)	12.06.1938	1	Stamm LMD
weitere Funde in den Folgejahren, letzter Nachweis:	01.06.1947	1	Stamm LMD
Velbert-Langenberg (Deilbachtal)	12.06.1989	2	Biesenbaum
Velbert-Langenberg (ob. Deilbachtal)	14.06.2012	2	Biesenbaum
Velbert-Nierenhof (NSG Felderbachtal)	14.06.1986	4	Biesenbaum
weitere Funde in den Folgejahren, letzter Nachweis:	15.06.1992	1	Biesenbaum

01861. *Elachista anserinella* ZELLER, 1839

Velbert-Langenberg (Trockenhang Waldlust)	14.05.2012	1	Biesenbaum
---	------------	---	------------

01862. *Elachista apicipunctella* STANTON, 1849

Essen (Hespertal)	15.05.1985	17	Biesenbaum
Essen (Hespertal)	18.05.1985	4	Biesenbaum
Hattingen-Elfringhausen (Felderbachtal)	01.06.1989	2	Biesenbaum
Hattingen-Elfringhausen (Felderbachtal)	07.05.1990	1	Biesenbaum
Hilden (Heide)	04.05.1938	1	Stamm LMD
weitere Funde in den Folgejahren, letzter Nachweis:	05.05.1943	1	Stamm LMD
Velbert-Langenberg (Deilbachtal)	24.05.1991	1	Biesenbaum

01863. *Elachista argentella* (CLERCK, 1759)

Essen (Baldeney)	30.05.1965	1	Biesenbaum
Essen (Hespertal)	18.05.1985	1	Biesenbaum
weitere Funde in den Folgejahren, letzter Nachweis:	22.05.1991	1	Biesenbaum
Hilden (Heide)	20.06.1938	3	Stamm LMD
Hilden (Heide)	24.05.1939	2	Stamm LMD
Velbert-Langenberg	09.05.2011	1	Biesenbaum
Velbert-Langenberg (Deilbachtal)	12.06.1989	2	Biesenbaum
Velbert-Langenberg (Trockenhang Waldlust)	14.05.2012	1	Biesenbaum

01865. *Elachista atricomella* STANTON, 1849

Essen (Hespertal)	05.06.1985	5	Biesenbaum
Velbert-Langenberg	17.06.2013	1	Biesenbaum

01875. *Elachista bifasciella* TREITSCHKE, 1833

Hattingen-Elfringhausen (Felderbachtal)	21.05.1988	23	Biesenbaum
weitere Funde in den Folgejahren, letzter Nachweis:	07.05.1990	2	Biesenbaum
Hilden (Heide)	26.05.1939	3	Stamm LMD
Velbert-Nierenhof (NSG Felderbachtal)	03.06.1985	10	Biesenbaum

01883. <i>Elachista canapennella</i> (HÜBNER, 1813)			
Essen (Baldeney)	30.05.1965	1	Biesenbaum
Essen (Hespertal)	15.05.1985	5	Biesenbaum
Essen (Hespertal)	18.05.1985	3	Biesenbaum
Velbert-Langenberg (ob. Deilbachtal)	13.04.2007	1	Biesenbaum
weitere Funde in den Folgejahren, letzter Nachweis:	04.07.2012	1	Biesenbaum
Velbert-Nierenhof (NSG Felderbachtal)	05.06.1987	3	Biesenbaum
Velbert-Nierenhof (NSG Felderbachtal)	28.05.2013	3	Biesenbaum
01974. <i>Elachista monosemiella</i> RÖSSLER, 1881			
Essen (Hespertal)	22.06.1985	1	Biesenbaum
Gruiten (NSG Düsseldorf)	23.05.2003	1	Woizilinski CBL
Hattingen-Elfringhausen (Felderbachtal)	30.07.1989	1	Biesenbaum
Hilden (Heide)	01.06.1939	1	Stamm LMD
weitere Funde in den Folgejahren, letzter Nachweis:	30.07.1948	1	Stamm LMD
Velbert-Langenberg	18.06.2013	1	Biesenbaum
Velbert-Langenberg (ob. Deilbachtal)	17.05.2012	1	Biesenbaum
weitere Funde in den Folgejahren, letzter Nachweis:	07.06.2013	1	Biesenbaum
Velbert-Nierenhof (NSG Felderbachtal)	14.06.1986	5	Biesenbaum
Velbert-Nierenhof (NSG Felderbachtal)	13.07.1996	2	Biesenbaum
Wülfrath (Aprather Schloßteich)	31.08.1974	1	Biesenbaum
01983. <i>Elachista nobilella</i> ZELLER, 1839			
Hattingen-Elfringhausen (Felderbachtal)	21.05.1988	18	Biesenbaum
weitere Funde im Folgejahr, letzter Nachweis:	09.06.1989	6	Biesenbaum
Velbert-Nierenhof (NSG Felderbachtal)	03.06.1985	7	Biesenbaum
01997. <i>Elachista pollinariella</i> ZELLER, 1839			
Essen (Hespertal)	03.06.1985	2	Biesenbaum
Hilden (Heide)	11.06.1938	1	Stamm LMD
Hilden (Heide)	29.05.1943	3	Stamm LMD
02002. <i>Elachista pullicomella</i> ZELLER, 1839			
Essen (Hespertal)	15.05.-03.06.1985	30	Biesenbaum
02009. <i>Elachista rufocinerea</i> (HAWORTH, 1828)			
Essen (Hespertal)	15.05.1985	4	Biesenbaum
Hattingen-Elfringhausen (Felderbachtal)	07.05.1990	1	Biesenbaum
Hattingen-Elfringhausen (Felderbachtal)	21.05.1991	4	Biesenbaum
Hilden (Heide)	28.04.1938	3	Stamm LMD
weitere Funde in den Folgejahren, letzter Nachweis:	05.05.1943	2	Stamm LMD
Velbert-Tönisheide	03.05.1966	1	Biesenbaum
02020. <i>Elachista subalbidella</i> SCHLÄGER, 1847			
Hilden (Heide)	28.05.1939	1	Stamm LMD
weitere Funde in den Folgejahren, letzter Nachweis:	17.05.1948	1	Stamm LMD
02035. <i>Elachista utonella</i> FREY, 1856			
Velbert-Langenberg	09.07.1995	1	Biesenbaum
<u>AGONOXENIDAE</u>			
02056. <i>Blastodacna atra</i> (HAWORTH, 1828)			
Essen (Hespertal)	05.06.1985	3	Biesenbaum
Velbert-Langenberg	22.07.1989	1	Biesenbaum
weitere Funde in den Folgejahren, letzter Nachweis:	05.06.1998	1	Biesenbaum
02057. <i>Blastodacna hellerella</i> (DUPONCHEL, 1838)			
Essen (Hespertal)	05.06.1985	1	Biesenbaum
Velbert-Langenberg	09.07.2013	1	Biesenbaum

CHIMABACHIDAE

02231. *Diurnea fagella* ([DENIS & SCHIFFERMÜLLER], 1775)

Gruiten (NSG Düsseldorf)	23.-28.03.2003	4	Woizilinski CBL
Heiligenhaus-Hofermühle	21.04.1987	1	Biesenbaum
Hilden (Heide)	20.03.1938	1	Stamm LMD
Hösel	03.05.1986	1	Meise LMD
Solingen	18.04.1964	1	Stamm LMD
Velbert-Langenberg	11.04.1991	1	Biesenbaum
weitere Funde in den Folgejahren, letzter Nachweis:	21.04.2011	1	Biesenbaum
Velbert-Langenberg (Deilbachtal)	25.04.1987	1	Biesenbaum
weitere Funde in den Folgejahren, letzter Nachweis:	06.04.1994	2	Biesenbaum
Velbert-Langenberg (ob. Deilbachtal)	04.05.2006	2	Biesenbaum
Velbert-Langenberg (ob. Deilbachtal)	23.03.2012	1	Biesenbaum
Wuppertal-Barmen	29.04.1956	1	Schweltrieg LMD
Wuppertal-Ronsdorf	26.04.1943	1	Piqué LMD
Wuppertal-Ronsdorf	09.04.1946	2	Piqué KMB

02232. *Diurnea lipsiella* ([DENIS & SCHIFFERMÜLLER], 1775)

Hilden (Heide)	02.11.1940	1	Stamm LMD
weitere Funde in den Folgejahren, letzter Nachweis:	01.09.1953	1	Stamm LMD
Solingen	27.10.1963	1	Reisinger LMD
Solingen	01.11.1965	1	Stamm LMD
Wuppertal (Burgholz)	31.10.1973	2	Nippel CBL
Wuppertal-Ronsdorf	27.10.1942	1	Piqué KMB
weitere Funde in den Folgejahren, letzter Nachweis:	07.11.1946	1	Piqué KMB

02234. *Dasytroma salicella* (HÜBNER, 1796)

Hilden (Heide)	19.03.1938	2	Stamm LMD
Hilden (Heide)	26.04.1940	1	Stamm LMD
Wuppertal-Barmen	22.04.1956	1	Schweltrieg KMB

OECOPHORIDAE

02242. *Bisigna procerella* ([DENIS & SCHIFFERMÜLLER], 1775)

Essen-Werden (Obstwiese)	01.07.1952	1	Jansen LMD
Hilden (Heide)	27.06.1947	1	Stamm LMD
weitere Funde in den Folgejahren, letzter Nachweis:	08.07.1959	3	Stamm LMD
Solingen	03.09.1962	1	Stamm LMD
Velbert-Langenberg	22.07.1989	4	Biesenbaum
Velbert-Langenberg	12.-21.07.1990	3	Biesenbaum
Velbert-Langenberg (ob. Deilbachtal)	26.07.2012	1	Biesenbaum
Wuppertal-Ronsdorf	23.07.1944	1	Piqué KMB

02246. *Schiffermuelleria schaefferella* (LINNAEUS, 1758)

Hilden (Heide)	29.05.1938	1	Stamm LMD
----------------	------------	---	-----------

02261. *Denisia albimaculea* (HAWORTH, 1828)

Hilden (Heide)	01.-16.06.1938	6	Stamm LMD
weitere Funde in den Folgejahren, letzter Nachweis:	10.06.1948	1	Stamm LMD

02262. *Denisia similella* (HÜBNER, 1796)

Hilden (Heide)	08.-16.06.1938	2	Stamm LMD
Hilden (Heide)	30.05.1940	4	Stamm LMD

02264. *Denisia stipella* (LINNAEUS, 1758)

Essen (Hespertal)	05.06.1985	1	Biesenbaum
Hattingen-Elfringhausen (Felderbachtal)	01.06.1989	1	Biesenbaum
Hilden (Heide)	26.05.1939	1	Stamm LMD
weitere Funde in den Folgejahren, letzter Nachweis:	22.05.1942	1	Stamm LMD
Solingen	05.06.1964	1	Stamm LMD

02270. *Eratophyes amasiella* (HERRICH-SCHÄFFER, 1854)

Velbert-Langenberg (ob. Deilbachtal)

24.05.2012

3

Biesenbaum

Velbert-Langenberg

18.07.2014

1

Biesenbaum



Abb. 6: *Eratophyes amasiella* (HERRICH-SCHÄFFER, 1854), Velbert-Langenberg, oberes Deilbachtal, 24.05.2012, leg. et coll. BIESENBAUM Foto: D.SCHULTEN

02282. *Endrosis sarcitrella* (LINNAEUS, 1758)

Essen (Baldeney)

13.05.1973

1

Biesenbaum

Hilden (Heide)

26.04.-14.06.1938

3

Stamm LMD

weitere Funde in den Folgejahren, letzter Nachweis:

14.05.1950

1

Stamm LMD

Solingen

18.05.1964

1

Stamm LMD

Velbert-Langenberg

21.08.1989

1

Biesenbaum

weitere Funde in den Folgejahren, letzter Nachweis:

30.04.2001

1

Biesenbaum

Wuppertal-Ronsdorf

29.06.-20.07.1942

2

Piqué KMB

Wuppertal-Ronsdorf

16.-20.10.1942

2

Piqué KMB

02284. *Hofmannophila pseudospretella* (STANTON, 1849)

Hilden (Heide)

05.-31.08.1937

4

Stamm LMD

weitere Funde in den Folgejahren, letzter Nachweis:

27.05.1956

1

Stamm LMD

Solingen

18.08.1965

1

Stamm LMD

Velbert-Langenberg

12.08.1986

1

Biesenbaum

weitere Funde in den Folgejahren, letzter Nachweis:

18.07.2013

1

Biesenbaum

Wuppertal-Barmen

16.06.1958

1

Schweltrieb KMB

Wuppertal-Ronsdorf

30.06.1945

1

Piqué KMB

02286. *Borkhausenia minutella* (LINNAEUS, 1758)

Hilden (Heide)

19.06.1941

1

Stamm LMD

weitere Funde in den Folgejahren, letzter Nachweis:

01.06.1947

1

Stamm LMD

Velbert-Nierenhof (NSG Felderbachtal)

03.06.1985

1

Biesenbaum

02287. *Borkhausenia fuscescens* (HAWORTH, 1828)

Velbert-Langenberg

20.07.1993

1

Biesenbaum

weitere Funde in den Folgejahren, letzter Nachweis:

02.07.2013

1

Biesenbaum

Velbert-Nierenhof (NSG Felderbachtal)

11.07.1986

1

Biesenbaum

02298. *Crassa tinctella* (HÜBNER, 1796)

Hilden (Heide)

17.06.1938

1

Stamm LMD

Hilden (Heide)

28.-29.05.1943

2

Stamm LMD

02299. Crassa unitella (HÜBNER, 1796)			
Heiligenhaus-Hofermühle	21.08.1987	1	Biesenbaum
Hilden (Heide)	09.08.1941	1	Stamm LMD
weitere Funde in den Folgejahren, letzter Nachweis:	27.07.1959	1	Stamm LMD
Velbert-Langenberg	06.08.1988	1	Biesenbaum
weitere Funde in den Folgejahren, letzter Nachweis:	22.07.2014	1	Biesenbaum
Velbert-Langenberg (ob. Deilbachtal)	05.07.2012	1	Biesenbaum
Velbert-Langenberg (ob. Deilbachtal)	01.08.2013	2	Biesenbaum
Velbert-Nierenhof (NSG Felderbachtal)	13.07.1996	3	Biesenbaum
02301. Batia lambdella (DONOVAN, 1793)			
Hilden (Heide)	06.07.1931	1	Stamm LMD
02303. Batia lunaris (HAWORTH, 1828)			
Essen (Hespertal)	27.06.1986	4	Biesenbaum
Essen-Kupferdreh	02.07.1982	1	Biesenbaum
Hilden (Heide)	23.06.1939	1	Stamm LMD
weitere Funde in den Folgejahren, letzter Nachweis:	04.07.1951	1	Stamm LMD
Velbert-Langenberg	29.06.1990	4	Biesenbaum
weitere Funde in den Folgejahren, letzter Nachweis:	05.-16.07.2013	3	Biesenbaum
Velbert-Langenberg (ob. Deilbachtal)	04.07.2012	2	Biesenbaum
Wülfrath (Aprather Schloßteich)	07.07.1974	1	Biesenbaum
02310. Epicallima formosella ([DENIS & SCHIFFERMÜLLER], 1775)			
Essen (Hespertal)	02.08.1986	1	Biesenbaum
Hilden (Heide)	29.07.1940	1	Stamm LMD
02317. Oecophora bractella (LINNAEUS, 1758)			
Essen (Baldeney)	16.06.1966	1	Biesenbaum
Gruiten (NSG Düsseldorf)	28.06.2003	1	Woizilinski CBL
Hattingen-Elfringhausen (Felderbachtal)	01.06.1989	1	Biesenbaum
Hattingen-Elfringhausen (Felderbachtal)	21.07.1989	1	Biesenbaum
Hilden (Heide)	17.06.1939	1	Stamm LMD
Velbert-Langenberg	21.07.1990	1	Biesenbaum
Velbert-Langenberg	27.06.1994	1	Biesenbaum
Velbert-Langenberg (ob. Deilbachtal)	01.08.2013	1	Biesenbaum
Wuppertal-Ronsdorf	08.07.1942	1	Piqué KMB
weitere Funde in den Folgejahren, letzter Nachweis:	23.05.1947	1	Piqué KMB
02321. Alabonia geoffrella (LINNAEUS, 1767)			
Essen (Baldeney)	01.06.1974	2	Biesenbaum
Hilden (Heide)	14.06.1938	2	Stamm LMD
Velbert-Langenberg	26.05.2014	1	Biesenbaum
02326. Harpella forcicella (SCOPOLI, 1763)			
Essen-Werden (Obstwiese)	15.07.1952	1	Jansen LMD
Gruiten (NSG Düsseldorf)	28.06.2003	2	Woizilinski CBL
Gruiten (NSG Düsseldorf)	16.08.2003	1	Woizilinski CBL
Hattingen-Elfringhausen (Felderbachtal)	01.07.1977	1	Arnscheid LMD
Solingen	03.08.1963	2	Stamm LMD
Solingen	13.08.1965	1	Ingenfeld LMD
Velbert-Langenberg	04.08.1991	2	Biesenbaum
Velbert-Langenberg (ob. Deilbachtal)	28.07.2008	1	Biesenbaum
weitere Funde in den Folgejahren, letzter Nachweis:	01.08.2013	2	Biesenbaum
02328. Carcina quercana (FABRICIUS, 1775)			
Essen (Hespertal)	19.07.1986	1	Biesenbaum
Gruiten (NSG Düsseldorf)	11.07.2003	1	Woizilinski CBL
Gruiten (NSG Düsseldorf)	09.-16.08.2003	4	Woizilinski CBL

Hilden (Heide)	30.07.1938	1	Stamm LMD
weitere Funde in den Folgejahren, letzter Nachweis:	26.07.1948	1	Stamm LMD
Solingen	26.07.1964	2	Stamm LMD
Velbert-Langenberg	14.08.1986	1	Biesenbaum
Velbert-Langenberg	04.08.1991	1	Biesenbaum
Velbert-Langenberg (ob. Deilbachtal)	26.07.2012	1	Biesenbaum
Wuppertal-Ronsdorf	26.06.-06.07.1945	2	Piqué KMB

02348. ***Pleurota bicostella*** (CLERCK, 1759)

Hilden	12.06.1931	4	Oertel LMD
Hilden	16.06.1933	1	Oertel LMD
Hilden (Heide)	20.06.1938	3	Stamm LMD
weitere Funde in den Folgejahren, letzter Nachweis:	03.06.1949	5	Stamm LMD
Solingen	05.06.1964	1	Stamm LMD

02403. ***Stathmopoda pedella*** (LINNAEUS, 1761)

Essen (Baldeney)	18.06.1978	1	Biesenbaum
Essen (Hespertal)	27.06.1986	1	Biesenbaum
Essen-Kupferdreh	23.06.1982	1	Biesenbaum
Hilden (Heide)	29.06.1940	1	Stamm LMD
Velbert-Langenberg	05.07.1991	1	Biesenbaum
Velbert-Langenberg	19.06.2000	1	Biesenbaum

BATRACHEDRIDAE

02428. ***Batrachedra praeangusta*** (HAWORTH, 1828)

Essen (Baldeney)	06.08.1964	1	Biesenbaum
Essen-Kupferdreh	02.07.1982	1	Biesenbaum
Heiligenhaus-Hofermühle	21.08.1987	3	Biesenbaum
Hilden (Heide)	23.07.1938	1	Stamm LMD
Velbert-Langenberg	27.07.1990	3	Biesenbaum
Velbert-Langenberg	20.08.1993	1	Biesenbaum
Wuppertal-Ronsdorf	06.07.1942	4	Piqué KMB
Wuppertal-Ronsdorf	06.08.1942	1	Piqué KMB

02429. ***Batrachedra pinicolella*** (ZELLER, 1839)

Hilden (Heide)	17.07.1943	1	Stamm LMD
----------------	------------	---	-----------

COLEOPHORIDAE

02453. ***Coleophora lutipennella*** (ZELLER, 1838)

Velbert-Langenberg	29.06.-12.07.1990	3	Biesenbaum
Velbert-Langenberg	09.07.2013	1	Biesenbaum

02456. ***Coleophora gryphipennella*** (HÜBNER, 1796)

Hilden (Heide)	08.06.1939	1	Stamm LMD
----------------	------------	---	-----------

02457. ***Coleophora flavipennella*** (DUPONCHEL, 1843)

Hilden (Heide)	08.06.1939	1	Stamm LMD
weitere Funde in den Folgejahren, letzter Nachweis:	23.06.1948	1	Stamm LMD
Velbert-Langenberg	25.06.1994	1	Biesenbaum
weitere Funde in den Folgejahren, letzter Nachweis:	24.07.2012	1	Biesenbaum
Velbert-Langenberg (ob. Deilbachtal)	04.07.2012	2	Biesenbaum
Velbert-Langenberg (ob. Deilbachtal)	10.07.2013	1	Biesenbaum

02460. ***Coleophora milvipennis*** ZELLER, 1839

Velbert-Langenberg	03.07.2001	1	Biesenbaum
Velbert-Langenberg (ob. Deilbachtal)	28.07.2008	2	Biesenbaum

02464. ***Coleophora siccifolia*** STANTON, 1856

Hilden (Heide)	21.04.1943	1	Stamm LMD
Velbert-Langenberg (ob. Deilbachtal)	13.06.2006	1	Biesenbaum

02468. <i>Coleophora serratella</i> (LINNAEUS, 1761)			
Essen (Asbachtal)	25.06.1974	el 3	Biesenbaum
Essen (Baldeney)	11.06.1974	el 2	Biesenbaum
Hattingen-Elfringhausen (Felderbachtal)	19.07.1989	1	Biesenbaum
Hattingen-Elfringhausen (Felderbachtal)	30.07.1989	1	Biesenbaum
Hilden (Heide)	04.06.1939	1	Stamm LMD
weitere Funde in den Folgejahren, letzter Nachweis:	17.06.1947	1	Stamm LMD
Velbert-Langenberg	22.07.1989	2	Biesenbaum
weitere Funde in den Folgejahren, letzter Nachweis:	25.07.2008	1	Biesenbaum
Velbert-Langenberg (ob. Deilbachtal)	28.07.2008	1	Biesenbaum
Velbert-Langenberg (ob. Deilbachtal)	04.07.2012	1	Biesenbaum
Velbert-Nierenhof (NSG Felderbachtal)	13.07.1996	1	Biesenbaum
02469. <i>Coleophora spinella</i> (SCHRANK, 1802)			
Hilden (Heide)	16.06.-25.07.1943	7	Stamm LMD
Wülfrath (Aprather Schloßteich)	18.07.1974	el 1	Biesenbaum
02470. <i>Coleophora prunifoliae</i> DOETS, 1944			
Velbert-Langenberg	12.07.1990	1	Biesenbaum
weitere Funde in den Folgejahren, letzter Nachweis:	28.07.2001	1	Biesenbaum
02479. <i>Coleophora lusciniapennella</i> (TREITSCHKE, 1833)			
Velbert-Langenberg	05.07.1991	1	Biesenbaum
Velbert-Langenberg	18.07.2013	2	Biesenbaum
Velbert-Nierenhof (NSG Felderbachtal)	13.07.1996	1	Biesenbaum
02481. <i>Coleophora vacciniella</i> HERRICH-SCHÄFFER, 1861			
Hattingen-Elfringhausen (Felderbachtal)	07.05.1990	1	Biesenbaum
02487. <i>Coleophora violacea</i> (STRÖM, 1783)			
Velbert-Langenberg	06.06.1993	1	Biesenbaum
Velbert-Langenberg	10.06.1994	1	Biesenbaum
02493. <i>Coleophora orbitella</i> ZELLER, 1849			
Velbert-Langenberg	20.06.1994	1	Biesenbaum
Velbert-Langenberg	26.06.1994	1	Biesenbaum
02498. <i>Coleophora trifolii</i> (CURTIS, 1832)			
Essen-Kupferdreh	04.07.1981	1	Biesenbaum
Hilden (Heide)	20.06.1947	1	Stamm LMD
Velbert-Nierenhof (NSG Felderbachtal)	02.07.1976	2	Biesenbaum
Velbert-Nierenhof (NSG Felderbachtal)	13.07.1996	1	Biesenbaum
02500. <i>Coleophora alcyonipennella</i> (KOLLAR, 1832)			
Hilden (Heide)	19.08.1947	1	Stamm LMD
Velbert-Langenberg	19.05.1989	1	Biesenbaum
weitere Funde in den Folgejahren, letzter Nachweis:	20.08.2011	1	Biesenbaum
02518. <i>Coleophora lineolea</i> (HAWORTH, 1828)			
Velbert-Langenberg (ob. Deilbachtal)	04.07.2012	1	Biesenbaum
Velbert-Nierenhof (NSG Felderbachtal)	13.07.1996	1	Biesenbaum
02587. <i>Coleophora mayrella</i> (HÜBNER, 1813)			
Hilden (Heide)	17.06.1936	2	Stamm LMD
weitere Funde in den Folgejahren, letzter Nachweis:	25.07.1949	1	Stamm LMD
Velbert-Langenberg	20.06.1994	1	Biesenbaum
02592. <i>Coleophora anatipennella</i> (HÜBNER, 1796)			
Hilden (Heide)	03.06.1940	1	Stamm LMD
Velbert-Langenberg	12.07.1990	1	Biesenbaum
weitere Funde in den Folgejahren, letzter Nachweis:	12.07.1996	1	Biesenbaum
Velbert-Nierenhof (NSG Felderbachtal)	13.07.1996	1	Biesenbaum

02593. <i>Coleophora albidella</i> ([DENIS & SCHIFFERMÜLLER], 1775)			
Hilden (Heide)	20.06.1938	1	Stamm LMD
weitere Funde in den Folgejahren, letzter Nachweis:	12.06.1948	1	Stamm LMD
02594. <i>Coleophora kuehnella</i> (GOEZE, 1783)			
Hilden (Heide)	04.07.1943	1	Stamm LMD
Velbert-Langenberg	23.06.1994	1	Biesenbaum
Velbert-Langenberg	26.06.1995	1	Biesenbaum
Velbert-Langenberg (ob. Deilbachtal)	04.07.2012	1	Biesenbaum
02595. <i>Coleophora ibipennella</i> ZELLER, 1849			
Hilden (Heide)	20.06.1940	1	Stamm LMD
Solingen-Ohligs	17.07.1956	1	Stamm LMD
Velbert-Langenberg	16.07.1990	1	Biesenbaum
Velbert-Langenberg	10.08.1991	1	Biesenbaum
02596. <i>Coleophora betulella</i> HEINEMANN, 1876			
Hilden (Heide)	27.06.1947	2	Stamm LMD
weitere Funde in den Folgejahren, letzter Nachweis:	10.06.1948	1	Stamm LMD
Velbert-Langenberg	25.06.1994	1	Biesenbaum
02597. <i>Coleophora zelleriella</i> HEINEMANN, 1854			
Velbert-Langenberg	09.07.1995	2	Biesenbaum
Velbert-Langenberg	19.06.2000	1	Biesenbaum
02680. <i>Coleophora pennella</i> ([DENIS & SCHIFFERMÜLLER], 1775)			
Essen (Baldeney)	14.07.1962	1	Biesenbaum
Essen (Baldeney)	16.06.1966	1	Biesenbaum
Hilden (Heide)	15.06.1946	1	Stamm LMD
02683. <i>Coleophora laricella</i> (HÜBNER, 1817)			
Hilden (Heide)	30.05.1939	8	Stamm LMD
weitere Funde in den Folgejahren, letzter Nachweis:	08.06.1948	1	Stamm LMD
Velbert-Langenberg	23.06.1991	4	Biesenbaum
weitere Funde in den Folgejahren, letzter Nachweis:	07.06.2012	1	Biesenbaum
Velbert-Langenberg (ob. Deilbachtal)	13.06.2006	8	Biesenbaum
Velbert-Langenberg (ob. Deilbachtal)	24.05.2012	2	Biesenbaum
02687. <i>Coleophora caespitiella</i> ZELLER, 1839			
Velbert-Langenberg	25.06.1991	1	Biesenbaum
Velbert-Langenberg	20.06.2012	2	Biesenbaum
Velbert-Langenberg (ob. Deilbachtal)	13.06.2006	3	Biesenbaum
weitere Funde in den Folgejahren, letzter Nachweis:	07.06.2013	1	Biesenbaum
Velbert-Nierenhof (NSG Felderbachtal)	05.06.1987	1	Biesenbaum
weitere Funde in den Folgejahren, letzter Nachweis:	28.05.2013	2	Biesenbaum
02689. <i>Coleophora glaucicolella</i> WOOD, 1892			
Velbert-Langenberg	28.06.1996	1	Biesenbaum
weitere Funde in den Folgejahren, letzter Nachweis:	25.07.2013	1	Biesenbaum
Velbert-Langenberg (ob. Deilbachtal)	10.07.2013	1	Biesenbaum
Velbert-Nierenhof (NSG Felderbachtal)	26.07.1990	2	Biesenbaum
02690. <i>Coleophora otidipennella</i> (HÜBNER, 1817)			
Hilden (Heide)	08.06.1939	1	Stamm LMD
Velbert-Langenberg (ob. Deilbachtal)	03.-14.05.2012	25	Biesenbaum
02692. <i>Coleophora alticolella</i> ZELLER, 1849			
Hilden (Heide)	12.06.1938	1	Stamm LMD
weitere Funde in den Folgejahren, letzter Nachweis:	01.06.1949	1	Stamm LMD
Velbert-Langenberg	02.07.1991	1	Biesenbaum
Velbert-Langenberg	19.06.2013	1	Biesenbaum
Velbert-Langenberg (ob. Deilbachtal)	14.06.2012	7	Biesenbaum

Velbert-Nierenhof (NSG Felderbachtal)	06.06.1990	5	Biesenbaum
02696. <i>Coleophora sylvaticella</i> WOOD, 1892			
Velbert-Langenberg	29.05.1999	2	Biesenbaum
Velbert-Langenberg	07.-10.05.2011	2	Biesenbaum
Velbert-Langenberg (ob. Deilbachtal)	24.05.2012	2	Biesenbaum
02729. <i>Coleophora versurella</i> ZELLER, 1849			
Velbert-Langenberg	27.07.1991	1	Biesenbaum
02809. <i>Coleophora striatipennella</i> NYLANDER, 1848			
Essen (Hespertal)	24.06.1991	5	Biesenbaum
Velbert-Langenberg (ob. Deilbachtal)	13.06.2006	1	Biesenbaum
weitere Funde in den Folgejahren, letzter Nachweis:	20.05.2014	1	Stamm LMD
02854. <i>Coleophora clypeiferella</i> O. HOFMANN, 1871			
Velbert-Langenberg	04.08.1991	1	Biesenbaum
<u>MOMPHIDAE</u>			
02879. <i>Mompha locupletella</i> ([DENIS & SCHIFFERMÜLLER], 1775)			
Hattingen-Elfringhausen (Felderbachtal)	01.06.1989	4	Biesenbaum
Velbert-Langenberg (ob. Deilbachtal)	14.06.2012	1	Biesenbaum



Abb. 7: *Mompha locupletella* ([DENIS & SCHIFFERMÜLLER], 1775), Velbert-Langenberg, oberes Deilbachtal, 14.06.2012, leg. et coll. BIESENBAUM Foto: D.SCHULTEN

02880. <i>Mompha raschkiella</i> (ZELLER, 1827)			
Essen (Baldene)	03.07.1973	1	Biesenbaum
Hattingen-Elfringhausen (Felderbachtal)	01.06.1989	4	Biesenbaum
Hilden (Heide)	19.09.1947	1	Stamm LMD
Hilden (Heide)	28.06.1949	1	Stamm LMD
Hösel	13.05.1960	1	Biesenbaum
Velbert-Langenberg (Deilbachtal)	21.07.1994	el 1	Biesenbaum
02884. <i>Mompha ochraceella</i> (CURTIS, 1839)			
Velbert-Langenberg	19.06.1993	1	Biesenbaum
02885. <i>Mompha lacteella</i> (STEPHENS, 1834)			
Velbert-Langenberg	12.07.1990	2	Biesenbaum
weitere Funde in den Folgejahren, letzter Nachweis:	19.06.2012	1	Biesenbaum

02886. <i>Mompha propinquella</i> (STANTON, 1851)			
Velbert-Langenberg	29.08.2013	1	Biesenbaum
02890. <i>Mompha sturnipennella</i> (TREITSCHKE, 1833)			
Hilden (Heide)	15.04.1943	1	Stamm LMD
weitere Funde in den Folgejahren, letzter Nachweis:	17.04.1948	1	Stamm LMD
02891. <i>Mompha subbistrigella</i> (HAWORTH, 1828)			
Essen (Hespertal)	26.05.1985	1	Biesenbaum
Velbert-Langenberg	16.12.1985	1	Biesenbaum
weitere Funde in den Folgejahren, letzter Nachweis:	04.09.2013	1	Biesenbaum
02892. <i>Mompha epilobiella</i> ([DENIS & SCHIFFERMÜLLER], 1775)			
Essen (Hespertal)	15.05.1985	1	Biesenbaum
weitere Funde in den Folgejahren, letzter Nachweis:	17.07.1990	1	Biesenbaum
Hilden (Heide)	04.05.1939	1	Stamm LMD
weitere Funde in den Folgejahren, letzter Nachweis:	14.05.1950	1	Stamm LMD
Velbert-Langenberg	18.07.2013	1	Biesenbaum
Velbert-Tönisheide	03.05.1966	1	Biesenbaum
<u>AUTOSTICHIDAE</u>			
02938. <i>Oegoconia caradjai</i> POPESCU-GORJ & CĂPUȘE, 1965			
Essen-Kupferdreh	02.07.1992	1	Biesenbaum
Hilden (Heide)	25.08.1937	1	Stamm LMD
weitere Funde in den Folgejahren, letzter Nachweis:	01.08.1948	1	Stamm LMD
Velbert-Langenberg	02.07.2013	1	Biesenbaum
02939. <i>Oegoconia deauratella</i> (HERRICH-SCHÄFFER, 1854)			
Velbert-Langenberg	14.06.2011	1	Biesenbaum
<u>AMPHISBATIDAE</u>			
03055. <i>Pseudatemelia josephinae</i> (TOLL, 1956)			
Gruiten (NSG Düsseldorf)	20.-28.06.2003	6	Woizilinski CBL
Velbert-Langenberg (ob. Deilbachtal)	01.08.2013	1	Biesenbaum
03058. <i>Pseudatemelia flavifrontella</i> ([DENIS & SCHIFFERMÜLLER], 1775)			
Velbert-Nierenhof (NSG Felderbachtal)	23.05.1989	1	Biesenbaum
03062. <i>Pseudatemelia subochreella</i> (DOUBLEDAY, 1859)			
Velbert-Nierenhof (NSG Felderbachtal)	26.05.1989	6	Biesenbaum
03084. <i>Anchinia cristalis</i> (SCOPOLI, 1763)			
Velbert-Langenberg	05.06.1998	1	Biesenbaum
<u>COSMOPTERIGIDAE</u>			
03097. <i>Sorhagenia janiszewskae</i> RIEDL, 1962			
Velbert-Langenberg	06.08.1988	1	Biesenbaum
weitere Funde in den Folgejahren, letzter Nachweis:	22.08.1995	1	Biesenbaum
03154. <i>Limnaecia phragmitella</i> STANTON, 1851			
Gruiten (NSG Düsseldorf)	20.06.2003	1	Woizilinski CBL
Velbert-Langenberg	06.08.1988	2	Biesenbaum
weitere Funde in den Folgejahren, letzter Nachweis:	23.07.1994	2	Biesenbaum
<u>GELECHIIDAE</u>			
03230. <i>Aristotelia ericinella</i> (ZELLER, 1839)			
Hilden (Heide)	12.08.1937	2	Stamm LMD
weitere Funde in den Folgejahren, letzter Nachweis:	14.08.1949	4	Stamm LMD
03242. <i>Chrysoestia drurella</i> (FABRICIUS, 1775)			
Hilden (Heide)	02.05.1938	1	Stamm LMD
weitere Funde in den Folgejahren, letzter Nachweis:	17.08.1947	1	Stamm LMD

03261. <i>Isophrictis striatella</i> ([DENIS & SCHIFFERMÜLLER], 1775)			
Essen (Baldeney)	11.07.1964	5	Biesenbaum
Essen (Baldeney)	26.07.1965	3	Biesenbaum
Essen (Hespertal)	16.08.1985	1	Biesenbaum
Hilden (Heide)	04.07.1947	1	Stamm LMD
weitere Funde in den Folgejahren, letzter Nachweis:	26.07.1949	1	Stamm LMD
Velbert-Langenberg	06.08.1988	1	Biesenbaum
Velbert-Langenberg	02.08.1990	1	Biesenbaum
03280. <i>Metzneria metzneriella</i> (STANTON, 1851)			
Velbert-Langenberg	05.07.1991	1	Biesenbaum
03308. <i>Argolamprotes micella</i> ([DENIS & SCHIFFERMÜLLER], 1775)			
Hilden (Heide)	18.-24.06.1942	4	Stamm LMD
Velbert-Langenberg (ob. Deilbachtal)	01.08.2013	1	Biesenbaum
Velbert-Nierenhof (NSG Felderbachtal)	02.07.1976	1	Biesenbaum
03312. <i>Monochroa cytisella</i> (CURTIS, 1837)			
Velbert-Langenberg	23.07.1994	1	Biesenbaum
03315. <i>Monochroa tenebrella</i> (HÜBNER, 1817)			
Essen (Hespertal)	24.06.1991	1	Biesenbaum
Hilden (Heide)	03.06.1947	1	Stamm LMD
Velbert-Langenberg	27.07.1990	1	Biesenbaum
Velbert-Langenberg	09.07.1995	1	Biesenbaum
Velbert-Langenberg (Deilbachtal)	12.06.1989	2	Biesenbaum
Velbert-Nierenhof (NSG Felderbachtal)	15.06.1992	6	Biesenbaum
03323. <i>Monochroa lutulentella</i> (ZELLER, 1839)			
Hilden (Heide)	07.06.-30.07.1948	4	Stamm LMD
03344. <i>Eulamprotes unicolorella</i> (DUPONCHEL, 1843)			
Essen (Hespertal)	05.06.1985	1	Biesenbaum
Essen (Hespertal)	22.06.1985	1	Biesenbaum
Hilden (Heide)	17.06.1939	1	Stamm LMD
weitere Funde in den Folgejahren, letzter Nachweis:	21.06.1948	1	Stamm LMD
03345. <i>Eulamprotes atrella</i> ([DENIS & SCHIFFERMÜLLER], 1775)			
Essen (Hespertal)	19.07.1986	3	Biesenbaum
Hattingen-Elfringhausen (Felderbachtal)	21.07.1989	2	Biesenbaum
Hilden (Heide)	07.06.1948	1	Stamm LMD
weitere Funde in den Folgejahren, letzter Nachweis:	30.07.1948	1	Stamm LMD
Velbert-Langenberg	23.07.1992	1	Biesenbaum
Velbert-Langenberg (ob. Deilbachtal)	04.07.2012	1	Biesenbaum
Velbert-Langenberg (ob. Deilbachtal)	01.08.2013	1	Biesenbaum
03347. <i>Eulamprotes phaeella</i> HECKFORD & LANGMAID, 1988			
Velbert-Langenberg	13.08.1989	1	Biesenbaum
03373. <i>Bryotropha terrella</i> ([DENIS & SCHIFFERMÜLLER], 1775)			
Essen (Hespertal)	05.06.1985	1	Biesenbaum
Essen (Hespertal)	27.06.1986	1	Biesenbaum
Gruiten (NSG Düsseldorf)	20.06.2003	1	Woizilinski CBL
Hilden (Heide)	28.07.1942	2	Stamm LMD
weitere Funde in den Folgejahren, letzter Nachweis:	03.06.1949	3	Stamm LMD
Solingen-Eschbach	10.06.1949	1	Stamm LMD
Velbert-Langenberg	22.07.1989	1	Biesenbaum
weitere Funde in den Folgejahren, letzter Nachweis:			
Velbert-Langenberg	18.07.2013	1	Biesenbaum
Velbert-Langenberg (ob. Deilbachtal)	26.07.2012	4	Biesenbaum
Velbert-Nierenhof (NSG Felderbachtal)	02.07.1976	1	Biesenbaum
Wuppertal-Ronsdorf	14.08.1942	1	Piqué KMB

03374. <i>Bryotropha desertella</i> (DOUGLAS, 1850)			
Essen (Baldeney)	14.07.1962	1	Biesenbaum
03384. <i>Bryotropha senectella</i> (ZELLER, 1839)			
Hilden (Heide)	17.07.1943	1	Stamm LMD
Hilden (Heide)	24.07.1948	3	Stamm LMD
Velbert-Langenberg	26.06.2012	2	Biesenbaum
Velbert-Langenberg (ob. Deilbachtal)	01.08.2013	1	Biesenbaum
03386. <i>Bryotropha similis</i> (STANTON, 1854)			
Essen-Kupferdreh	18.06.1977	1	Biesenbaum
Velbert-Langenberg	12.07.1990	1	Biesenbaum
weitere Funde in den Folgejahren, letzter Nachweis:	03.08.2012	1	Biesenbaum
03389. <i>Bryotropha affinis</i> (HAWORTH, 1828)			
Hilden (Heide)	07.07.1943	1	Stamm LMD
Velbert-Langenberg	12.08.1986	2	Biesenbaum
weitere Funde in den Folgejahren, letzter Nachweis:	03.08.2012	1	Biesenbaum
03390. <i>Bryotropha basaltinella</i> (ZELLER, 1839)			
Velbert-Langenberg	01.08.2012	1	Biesenbaum
03399. <i>Recurvaria nanella</i> ([DENIS & SCHIFFERMÜLLER], 1775)			
Essen (Hespertal)	02.08.1986	4	Biesenbaum
Velbert-Langenberg	21.07.1990	1	Biesenbaum
weitere Funde in den Folgejahren, letzter Nachweis:	16.07.2013	1	Biesenbaum
Velbert-Langenberg (ob. Deilbachtal)	26.07.2012	1	Biesenbaum
Velbert-Nierenhof (NSG Felderbachtal)	13.07.1996	1	Biesenbaum
Wuppertal-Ronsdorf	16.07.1942	1	Piqué KMB
weitere Funde in den Folgejahren, letzter Nachweis:	24.07.1944	1	Piqué KMB
03400. <i>Recurvaria leucatella</i> (CLERCK, 1759)			
Hilden (Heide)	28.06.-06.07.1939	2	Stamm LMD
Solingen	28.07.1962	2	Stamm LMD
Velbert-Langenberg	31.07.1995	1	Biesenbaum
Wuppertal-Ronsdorf	10.-28.07.1942	7	Piqué KMB
03404. <i>Exoteleia dodecella</i> (LINNAEUS, 1758)			
Essen (Hespertal)	05.06.1985	1	Biesenbaum
Hilden (Heide)	19.06.1938	1	Stamm LMD
weitere Funde in den Folgejahren, letzter Nachweis:	13.07.1948	1	Stamm LMD
03406. <i>Stenolechia gemmella</i> (LINNAEUS, 1758)			
Hattingen-Elfringhausen (Felderbachtal)	02.08.1989	1	Biesenbaum
Heiligenhaus-Hofermühle	21.08.1987	2	Biesenbaum
Hilden (Heide)	17.07.1943	1	Stamm LMD
Velbert-Langenberg (ob. Deilbachtal)	24.08.2009	2	Biesenbaum
Velbert-Nierenhof (NSG Felderbachtal)	12.08.1986	1	Biesenbaum
03407b. <i>Stenolechiodes pseudogemmellus</i> ELSNER, 1995			
Hilden (Heide)	01.05.1938	1	Stamm LMD
weitere Funde in den Folgejahren, letzter Nachweis:	03.05.1942	1	Stamm LMD
03410. <i>Parachronistis albiceps</i> (ZELLER, 1839)			
Essen-Kupferdreh	25.06.1976	1	Biesenbaum
Hilden (Heide)	29.06.1940	1	Stamm LMD
Velbert-Langenberg	05.07.1991	1	Biesenbaum
Velbert-Langenberg	18.07.2013	1	Biesenbaum
Velbert-Nierenhof (NSG Felderbachtal)	13.07.1996	2	Biesenbaum
Wuppertal-Ronsdorf	23.06.1942	1	Piqué KMB

03415. <i>Teleiodes vulgella</i> ([DENIS & SCHIFFERMÜLLER], 1775)			
Essen (Hespertal)	27.06.1986	2	Biesenbaum
Essen (Hespertal)	02.08.1986	1	Biesenbaum
Heiligenhaus-Hofermühle	21.08.1987	2	Biesenbaum
Solingen	12.07.1940	1	Stamm LMD
Velbert-Langenberg	12.07.1990	1	Biesenbaum
weitere Funde in den Folgejahren, letzter Nachweis:	26.06.1999	3	Biesenbaum
Velbert-Langenberg (ob. Deilbachtal)	04.07.2012	2	Biesenbaum
Velbert-Nierenhof (NSG Felderbachtal)	06.07.1990	1	Biesenbaum
Wuppertal-Ronsdorf	08.-31.07.1942	5	Piqué KMB
03419. <i>Teleiodes luculella</i> (HÜBNER, 1813)			
Essen (Hespertal)	18.06.1983	1	Biesenbaum
Hilden (Heide)	29.05.1938	1	Stamm LMD
weitere Funde in den Folgejahren, letzter Nachweis:	22.05.1942	1	Stamm LMD
Velbert-Langenberg	05.07.1991	2	Biesenbaum
Velbert-Langenberg	07.-10.05.2011	3	Biesenbaum
Velbert-Langenberg (ob. Deilbachtal)	13.06.2006	1	Biesenbaum
weitere Funde in den Folgejahren, letzter Nachweis:	24.05.2012	3	Biesenbaum
03420. <i>Teleiodes flavimaculella</i> (HERRICH-SCHÄFFER, 1854)			
Essen (Hespertal)	27.06.1986	1	Biesenbaum
Velbert-Langenberg	25.04.2011	1	Biesenbaum
03421. <i>Teleiodes saltuum</i> (ZELLER, 1878)			
Essen (Hespertal)	05.06.1985	1	Biesenbaum
Velbert-Langenberg	23.06.1991	1	Biesenbaum
weitere Funde in den Folgejahren, letzter Nachweis:	14.06.2001	1	Biesenbaum
Velbert-Langenberg (ob. Deilbachtal)	13.06.2006	3	Biesenbaum
03427. <i>Teleiodes fugitivella</i> (ZELLER, 1839)			
Essen (Hespertal)	22.06.1985	1	Biesenbaum
Essen-Kupferdreh	02.07.1982	1	Biesenbaum
Velbert-Langenberg	12.08.1986	1	Biesenbaum
weitere Funde in den Folgejahren, letzter Nachweis:	18.07.2013	1	Biesenbaum
03428. <i>Teleiodes alburnella</i> (ZELLER, 1839)			
Essen (Baldeney)	26.07.1965	1	Biesenbaum
Essen (Hespertal)	02.08.1986	1	Biesenbaum
Hilden (Heide)	28.06.1939	1	Stamm LMD
weitere Funde in den Folgejahren, letzter Nachweis:	28.06.1947	1	Stamm LMD
Velbert-Langenberg	06.08.1988	1	Biesenbaum
weitere Funde in den Folgejahren, letzter Nachweis:	15.08.1989	1	Biesenbaum
03429. <i>Teleiodes notatella</i> (HÜBNER, 1813)			
Hilden (Heide)	13.04.1946	el 1	Stamm LMD
Hilden (Heide)	13.04.1947	el 1	Stamm LMD
03430. <i>Teleiodes proximella</i> (HÜBNER, 1796)			
Essen (Baldeney)	06.07.1974	1	Biesenbaum
Essen (Hespertal)	26.05.1985	1	Biesenbaum
Essen-Kupferdreh	25.06.1976	2	Biesenbaum
Hattingen-Elfringhausen (Felderbachtal)	21.05.1988	1	Biesenbaum
Hilden (Heide)	25.05.-20.06.1938	5	Stamm LMD
weitere Funde in den Folgejahren, letzter Nachweis:	28.06.1949	1	Stamm LMD
Velbert-Langenberg (ob. Deilbachtal)	13.06.2006	1	Biesenbaum
Wuppertal-Ronsdorf	26.06.1942	1	Piqué KMB
weitere Funde in den Folgejahren, letzter Nachweis:	13.07.1942	1	Piqué KMB

03432. <i>Teleiodes paripunctella</i> (THUNBERG, 1794)			
Hilden (Heide)	07.06.1939	1	Stamm LMD
weitere Funde in den Folgejahren, letzter Nachweis:	03.06.1949	6	Stamm LMD
Velbert-Langenberg	05.06.1998	1	Biesenbaum
03448. <i>Teleiopsis diffinis</i> (HAWORTH, 1828)			
Hilden (Heide)	05.09.1943	3	Stamm LMD
weitere Funde in den Folgejahren, letzter Nachweis:	03.06.1949	2	Stamm LMD
03453. <i>Pseudotelphusa scalella</i> (SCOPOLI, 1763)			
Essen (Hespertal)	05.06.1985	2	Biesenbaum
Essen-Kupferdreh	25.06.1976	1	Biesenbaum
Hilden (Heide)	16.-17.06.1938	4	Stamm LMD
weitere Funde in den Folgejahren, letzter Nachweis:	17.05.1948	6	Stamm LMD
Velbert-Langenberg (ob. Deilbachtal)	27.04.2007	1	Biesenbaum
Wuppertal-Ronsdorf	27.06.1942	1	Piqué KMB
03469. <i>Gelechia rhombella</i> ([DENIS & SCHIFFERMÜLLER], 1775)			
Essen (Hespertal)	19.07.1986	1	Biesenbaum
Essen (Hespertal)	02.08.1986	3	Biesenbaum
Solingen	01.08.1965	2	Stamm LMD
Velbert-Langenberg	05.08.1989	2	Biesenbaum
weitere Funde in den Folgejahren, letzter Nachweis:	10.08.1991	1	Biesenbaum
Wuppertal-Ronsdorf	22.08.1942	1	Piqué KMB
Wuppertal-Ronsdorf	06.07.1945	1	Piqué KMB
03471. <i>Gelechia senticetella</i> (STAUDINGER, 1859)			
Velbert-Langenberg	17.08.1991	1	Biesenbaum
03472. <i>Gelechia sabinellus</i> (ZELLER, 1839)			
Velbert-Langenberg	06.08.1986	1	Biesenbaum
Velbert-Langenberg	12.-14.08.1986	2	Biesenbaum
03474. <i>Gelechia sororculella</i> (HÜBNER, 1817)			
Velbert-Langenberg	27.07.1989	1	Biesenbaum
Velbert-Langenberg	16.07.1990	1	Biesenbaum
Velbert-Nierenhof (NSG Felderbachtal)	02.07.1976	1	Biesenbaum
03477. <i>Gelechia muscosella</i> ZELLER, 1839			
Velbert-Langenberg	14.06.2011	1	Biesenbaum
Velbert-Langenberg	23.-26.06.2012	2	Biesenbaum
03478. <i>Gelechia cuneatella</i> DOUGLAS, 1852			
Heiligenhaus-Hofermühle	21.08.1987	2	Biesenbaum
03491. <i>Psoricoptera gibbosella</i> (ZELLER, 1839)			
Hilden (Heide)	07.08.1943	1	Stamm LMD
Velbert-Langenberg	05.09.2013	1	Biesenbaum
Velbert-Langenberg (ob. Deilbachtal)	24.08.2009	1	Biesenbaum
03507. <i>Mirificarma mulinella</i> (ZELLER, 1839)			
Hilden (Heide)	29.08.1937	1	Stamm LMD
Hilden (Heide)	20.08.1948	1	Stamm LMD
Solingen	03.09.1962	1	Stamm LMD
03524. <i>Chionodes electella</i> (ZELLER, 1839)			
Essen (Hespertal)	27.06.1986	2	Biesenbaum
Essen-Kupferdreh	25.06.1976	1	Biesenbaum
Essen-Kupferdreh	04.07.1981	1	Biesenbaum
Velbert-Langenberg	02.-05.07.1991	7	Biesenbaum
weitere Funde in den Folgejahren, letzter Nachweis:	19.06.2013	1	Biesenbaum

03530. <i>Aroga velocella</i> (ZELLER, 1839)			
Hilden (Heide)	30.05.1947	1	Stamm LMD
Hilden (Heide)	01.08.1948	1	Stamm LMD
03545. <i>Neofriseria peliella</i> TREITSCHKE, 1835			
Velbert-Langenberg	27.07.1990	1	Biesenbaum
03559. <i>Athrips mouffetella</i> (LINNAEUS, 1758)			
Solingen	10.08.1962	1	Stamm LMD
Velbert-Langenberg	16.07.1990	1	Biesenbaum
Velbert-Langenberg	23.07.1994	1	Biesenbaum
Wuppertal-Ronsdorf	13.07.1942	1	Piqué KMB
03580. <i>Scrobipalpa acuminatella</i> (SIRCOM, 1850)			
Velbert-Langenberg (ob. Deilbachtal)	24.04.2007	1	Biesenbaum
03585. <i>Scrobipalpa atriplicella</i> (FISCHER V. RÖSLERSTAMM, 1841)			
Velbert-Langenberg	06.08.1988	1	Biesenbaum
03648. <i>Phthorimaea operculella</i> (ZELLER, 1873)			
Velbert-Langenberg	27.11.1999	1	Biesenbaum
weitere Funde in den Folgejahren, letzter Nachweis:	25.07.2008	1	Biesenbaum
03669. <i>Cosmardia moritzella</i> (TREITSCHKE, 1835)			
Langenfeld/Rhld.	10.06.2013	1	Herkenberg
03708. <i>Caryocolum fraternella</i> (DOUGLAS, 1851)			
Velbert-Langenberg (ob. Deilbachtal)	16.07.2012	1	Biesenbaum
03725. <i>Caryocolum kroesmanniella</i> (HERRICH-SCHÄFFER, 1854)			
Heiligenhaus-Hofermühle	02.08.1987	1	Biesenbaum
Velbert-Langenberg (ob. Deilbachtal)	22.08.2013	1	Biesenbaum
03749. <i>Sophronia semicostella</i> (HÜBNER, 1813)			
Hilden (Heide)	04.07.1947	1	Stamm LMD
03781. <i>Syncopacma larseniella</i> GOZMÁNY, 1957			
Essen (Hespertal)	29.06.1986	1	Biesenbaum
Hilden (Heide)	23.06.1940	1	Stamm LMD
weitere Funde in den Folgejahren, letzter Nachweis:	24.07.1941	1	Stamm LMD
Velbert-Langenberg	23.07.1994	1	Biesenbaum
03798. <i>Aproaerema anthyllidella</i> (HÜBNER, 1813)			
Essen (Hespertal)	26.05.1985	1	Biesenbaum
Essen (Hespertal)	19.07.1986	2	Biesenbaum
Hilden (Heide)	19.08.1947	1	Stamm LMD
weitere Funde in den Folgejahren, letzter Nachweis:	07.08.1948	1	Stamm LMD
03804. <i>Anacampsis populella</i> (CLERCK, 1759)			
Velbert-Langenberg	12.08.1986	1	Biesenbaum
Velbert-Langenberg	12.07.1990	1	Biesenbaum
03805. <i>Anacampsis blattariella</i> (HÜBNER, 1796)			
Heiligenhaus-Hofermühle	21.08.1987	1	Biesenbaum
Hilden (Heide)	15.07.1938	5	Stamm LMD
weitere Funde in den Folgejahren, letzter Nachweis:	10.07.1949	1	Stamm LMD
Solingen	07.08.1964	1	Stamm LMD
Velbert-Langenberg	12.08.1986	1	Biesenbaum
weitere Funde in den Folgejahren, letzter Nachweis:	23.07.1994	1	Biesenbaum
03822. <i>Anarsia lineatella</i> ZELLER, 1839			
Hilden (Heide)	18.09.1947	1	Stamm LMD

Velbert-Langenberg	25.06.1994	1	Biesenbaum
weitere Funde in den Folgejahren, letzter Nachweis:	05.06.1998	1	Biesenbaum
03827. <i>Hypatima rhomboidella</i> (LINNAEUS, 1758)			
Essen (Hespertal)	02.08.1986	1	Biesenbaum
Gruiten (NSG Düsseldorf)	09.08.2003	2	Woizilinski CBL
Gruiten (NSG Düsseldorf)	05.09.2003	1	Woizilinski CBL
Heiligenhaus-Hofermühle	21.08.1987	1	Biesenbaum
Hilden (Heide)	12.08.1937	1	Stamm LMD
Hilden (Heide)	02.09.1945	1	Stamm LMD
Velbert-Langenberg	12.08.1986	1	Biesenbaum
Velbert-Langenberg (ob. Deilbachtal)	28.07.2008	1	Biesenbaum
Velbert-Langenberg (ob. Deilbachtal)	01.08.2013	1	Biesenbaum
03829. <i>Nothris verbascella</i> ([DENIS & SCHIFFERMÜLLER], 1775)			
Essen (Baldeney)	16.06.1966	1	Biesenbaum
03833. <i>Neofaculta ericetella</i> (GEYER, 1832)			
Hilden (Heide)	11.05.1939	3	Stamm LMD
weitere Funde in den Folgejahren, letzter Nachweis:	25.04.1948	4	Stamm LMD
03863. <i>Brachmia blandella</i> (FABRICIUS, 1798)			
Essen (Baldeney)	14.07.1962	1	Biesenbaum
Essen (Hespertal)	02.08.1986	1	Biesenbaum
Essen-Kupferdreh	02.07.1982	1	Biesenbaum
Hilden (Heide)	21.07.1948	1	Stamm LMD
Velbert-Langenberg	27.07.1990	1	Biesenbaum
03869. <i>Helcystogramma lutatella</i> (HERRICH-SCHÄFFER, 1854)			
Velbert-Nierenhof (NSG Felderbachtal)	15.08.1987	1	Biesenbaum
03870. <i>Helcystogramma rufescens</i> (HAWORTH, 1828)			
Essen (Hespertal)	27.06.1986	1	Biesenbaum
Hilden (Heide)	17.06.1939	1	Stamm LMD
Hilden (Heide)	09.09.1945	1	Stamm LMD
Velbert-Langenberg (ob. Deilbachtal)	28.07.2008	1	Biesenbaum
03874. <i>Acompsia cinerella</i> (CLERCK, 1759)			
Gruiten (NSG Düsseldorf)	20.06.2003	1	Woizilinski CBL
Hilden (Heide)	30.07.1948	3	Stamm LMD
Hilden (Heide)	23.07.1949	1	Stamm LMD
Velbert-Langenberg	12.08.1986	1	Biesenbaum
Velbert-Langenberg	25.07.2008	1	Biesenbaum
Velbert-Langenberg (ob. Deilbachtal)	10.07.2013	1	Biesenbaum
03888. <i>Pexicopia malvella</i> (HÜBNER, 1805)			
Hilden (Heide)	04.07.1947	1	Stamm LMD
<u>TORTRICIDAE</u>			
04187. <i>Phtheochroa inopiana</i> (HAWORTH, 1811)			
Essen (Hespertal)	05.06.1985	1	Biesenbaum
Essen (Hespertal)	29.06.1986	2	Biesenbaum
Essen-Kupferdreh	18.06.1977	3	Biesenbaum
Hilden (Heide)	27.06.1947	1	Stamm LMD
04214. <i>Phtheochroa rugosana</i> (HÜBNER, 1799)			
Hilden	15.05.2003	1	Woizilinski CBL
04255. <i>Phalonidia manniana</i> (FISCHER V. RÖSLERSTAMM, 1839)			
Hilden (Heide)	21.07.1948	1	Stamm LMD

04266. <i>Gynnidomorpha alismana</i> (RAGONOT, 1883)			
Heiligenhaus-Hofermühle	21.08.1987	1	Biesenbaum
Hilden (Heide)	24.07.1948	1	Stamm LMD
04268. <i>Agapeta hamana</i> (LINNAEUS, 1758)			
Essen (Hespertal)	22.06.1985	1	Biesenbaum
weitere Funde in den Folgejahren, letzter Nachweis:	29.06.1986	1	Biesenbaum
Gruiten (NSG Düsseldorf)	20.06.2003	1	Woizilinski CBL
Gruiten (NSG Düsseldorf)	15.07.2003	1	Woizilinski CBL
Hilden (Heide)	16.06.1939	1	Stamm LMD
weitere Funde in den Folgejahren, letzter Nachweis:	11.06.1948	1	Stamm LMD
Lintorf	12.06.1946	1	Zielaskowski LMD
Velbert-Langenberg	12.07.1996	1	Biesenbaum
Wuppertal-Barmen	22.07.1955	1	? KMB
04271. <i>Agapeta zoegana</i> (LINNAEUS, 1767)			
Hilden (Heide)	23.07.1938	1	Stamm LMD
Hilden (Heide)	30.07.1948	1	Stamm LMD
04287. <i>Eupoecilia angustana</i> (HÜBNER, 1799)			
Hilden (Heide)	12.08.1937	1	Stamm LMD
weitere Funde in den Folgejahren, letzter Nachweis:	12.10.1959	1	Stamm LMD
Solingen	03.09.1962	1	Stamm LMD
Solingen	30.05.1964	1	Stamm LMD
04288. <i>Eupoecilia ambigua</i> (HÜBNER, 1796)			
Hilden (Heide)	22.05.1938	1	Stamm LMD
weitere Funde in den Folgejahren, letzter Nachweis:	26.07.1949	2	Stamm LMD
Velbert-Langenberg (ob. Deilbachtal)	28.07.2008	1	Biesenbaum
04303. <i>Aethes margaritana</i> (HAWORTH, 1811)			
Essen (Baldeney)	13.07.1963	1	Biesenbaum
Essen (Baldeney)	11.07.1964	2	Biesenbaum
Velbert-Langenberg	23.06.1991	1	Biesenbaum
04309. <i>Aethes smeathmanniana</i> (FABRICIUS, 1781)			
Essen (Baldeney)	30.05.1965	1	Biesenbaum
Essen (Baldeney)	28.05.1976	2	Biesenbaum
Essen (Hespertal)	18.05.1985	1	Biesenbaum
weitere Funde in den Folgejahren, letzter Nachweis:	02.08.1986	1	Biesenbaum
Hilden (Heide)	24.05.1939	2	Stamm LMD
weitere Funde in den Folgejahren, letzter Nachweis:	26.07.1949	1	Stamm LMD
Solingen	30.05.1964	3	Stamm LMD
Solingen	06.07.1965	1	Stamm LMD
Velbert-Langenberg	06.08.1988	3	Biesenbaum
weitere Funde in den Folgejahren, letzter Nachweis:	29.7.1993	1	Biesenbaum
Wülfrath (Aprather Schloßteich)	31.08.1974	2	Biesenbaum
Wuppertal-Ronsdorf	18.08.1942	1	Pique KMB
04310. <i>Aethes tessera</i> ([DENIS & SCHIFFERMÜLLER], 1775)			
Essen (Baldeney)	08.06.1962	2	Biesenbaum
weitere Funde in den Folgejahren, letzter Nachweis:	05.06.1976	1	Biesenbaum
Wuppertal-Vohwinkel	29.06.1947	5	Stamm LMD
043215. <i>Aethes francillana</i> (FABRICIUS, 1794)			
Hilden (Heide)	24.07.1938	1	Stamm LMD
Hilden (Heide)	01.08.1957	1	Stamm LMD
04324. <i>Aethes fennicana</i> (M. HERING, 1924)			
Essen (Hespertal)	19.07.1986	1	Biesenbaum
weitere Funde in den Folgejahren, letzter Nachweis:	02.08.1986	1	Biesenbaum CLK

04326. <i>Aethes cnicana</i> (WESTWOOD, 1854)			
Gruiten (NSG Düsseldorf)	20.06.2003	1	Woizilinski CBL
weitere Funde in den Folgejahren, letzter Nachweis:	16.08.2003	1	Woizilinski CBL
Hilden (Heide)	01.07.1946	1	Stamm LMD
Hilden (Heide)	11.06.1948	1	Stamm LMD
04327. <i>Aethes rubigana</i> (TREITSCHKE, 1830)			
Hilden (Heide)	30.07.1938	1	Stamm LMD
Hilden (Heide)	07.08.1948	1	Stamm LMD
04334. <i>Cochylidia rupicola</i> (CURTIS, 1834)			
Erkrath (Neandertal)	06.07.1947	1	Stamm LMD
Essen (Baldeney)	14.08.1965	2	Biesenbaum
Essen (Baldeney)	18.06.1978	1	Biesenbaum
Essen (Hespertal)	03.06.1985	2	Biesenbaum
Essen-Kupferdreh	06.06.1982	6	Biesenbaum
Hilden	01.07.2003	1	Woizilinski CBL
Hilden (Heide)	01.06.1947	1	Stamm LMD
Velbert-Langenberg	19.07.1992	1	Biesenbaum
Wülfrath (Aprather Schloßteich)	24.06.1986	1	Biesenbaum
04339*. <i>Cochylidia implicitana</i> (WOCKE, 1856)			
Essen (Baldeney)	28.05.1976	1	Biesenbaum
Hilden (Heide)	07.08.1948	1	Stamm LMD
04347. <i>Cochylis nana</i> (HAWORTH, 1811)			
Essen (Baldeney)	05.06.1976	3	Biesenbaum
Essen (Hespertal)	26.05.1985	1	Biesenbaum
Hilden (Heide)	25.05.1940	2	Stamm LMD
Velbert-Langenberg	02.07.1991	1	Biesenbaum
Velbert-Langenberg	20.06.1994	1	Biesenbaum
Velbert-Nierenhof (NSG Felderbachtal)	01.06.1989	1	Biesenbaum
04349. <i>Cochylis flaviciliana</i> (WESTWOOD, 1854)			
Essen (Hespertal)	02.08.1986	1	Biesenbaum
04351. <i>Cochylis hybridella</i> (HÜBNER, 1813)			
Essen (Baldeney)	26.07.1965	1	Biesenbaum
04353. <i>Cochylis dubitana</i> (HÜBNER, 1799)			
Essen (Hespertal)	05.06.1985	1	Biesenbaum
Essen (Hespertal)	16.08.1985	1	Biesenbaum
Gruiten (NSG Düsseldorf)	01.08.2003	1	Woizilinski CBL
weitere Funde in den Folgejahren, letzter Nachweis:	05.09.2003	2	Woizilinski CBL
Heiligenhaus-Hofermühle	21.08.1987	1	Biesenbaum
Hilden (Heide)	17.06.1939	2	Stamm LMD
Hilden (Heide)	27.05.1940	1	Stamm LMD
Velbert-Langenberg	23.07.1992	1	Biesenbaum
Velbert-Langenberg	29.07.1993	1	Biesenbaum
04355. <i>Cochylis atricapitana</i> (STEPHENS, 1852)			
Velbert-Langenberg (ob Deilbachtal)	20.05.2014	1	Biesenbaum
04359. <i>Cochylis posterana</i> ZELLER, 1847			
Hilden (Heide)	30.07.1938	1	Stamm LMD
04370. <i>Tortrix viridana</i> (LINNAEUS, 1758)			
Gruiten (NSG Düsseldorf)	31.05.2003	2	Woizilinski CBL
Hilden (Heide)	19.06.1938	3	Stamm LMD
Hilden (Heide)	10.06.1939	3	Stamm LMD
Hösel	18.06.1961	6	Biesenbaum

Solingen	07.06.1969	1	Stamm LMD
Solingen-Ohligs	26.06.1955	1	Reisinger LMD
Velbert-Langenberg	29.06.1990	1	Biesenbaum
weitere Funde in den Folgejahren, letzter Nachweis:	19.06.2013	1	Biesenbaum
04372. <i>Aleimma loeflingiana</i> (LINNAEUS, 1758)			
Essen (Hespertal)	21.06.1984	1	Biesenbaum
Gruiten (NSG Düsseldorf)	07.06.2003	1	Woizilinski CBL
Heiligenhaus-Hofermühle	10.06.1987	1	Biesenbaum
Hilden (Heide)	17.06.1939	6	Stamm LMD
weitere Funde in den Folgejahren, letzter Nachweis:	08.06.1952	2	Reisinger LMD
Solingen-Ohligs	01.07.1956	1	Reisinger LMD
Velbert-Langenberg	29.06.1990	1	Biesenbaum
Velbert-Langenberg	05.07.1991	1	Biesenbaum
Velbert-Langenberg (ob. Deilbachtal)	10.07.2013	2	Biesenbaum
Velbert-Nierenhof (NSG Felderbachtal)	02.07.1974	2	Biesenbaum
04374. <i>Acleris holmiana</i> (LINNAEUS, 1758)			
Essen (Hespertal)	02.08.1986	1	Biesenbaum
Essen-Kupferdreh	02.07.1982	1	Biesenbaum
Gruiten (NSG Düsseldorf)	28.06.2003	2	Woizilinski CBL
Solingen	06.08.1965	1	Stamm LMD
Velbert-Langenberg	16.07.1990	1	Biesenbaum
weitere Funde in den Folgejahren, letzter Nachweis:	29.07.1993	1	Biesenbaum
Velbert-Langenberg (ob. Deilbachtal)	04.07.2012	2	Biesenbaum
Velbert-Langenberg (ob. Deilbachtal)	26.07.2012	1	Biesenbaum
04375. <i>Acleris forsskaleana</i> (LINNAEUS, 1758)			
Essen (Hespertal)	02.08.1986	2	Biesenbaum
Essen-Kupferdreh	05.08.1977	2	Biesenbaum
Essen-Kupferdreh	04.07.1981	1	Biesenbaum
Gruiten (NSG Düsseldorf)	28.06.2003	1	Woizilinski CBL
Heiligenhaus-Hofermühle	21.08.1987	1	Biesenbaum
Hilden (Heide)	24.07.1938	1	Stamm LMD
Hilden (Heide)	24.07.1941	1	Stamm LMD
Lintorf	27.07.1929	1	Zielaskowski LMD
Velbert-Langenberg	06.08.1988	1	Biesenbaum
weitere Funde in den Folgejahren, letzter Nachweis:	16.07.2013	1	Biesenbaum
04376. <i>Acleris bergmanniana</i> (LINNAEUS, 1758)			
Essen (Baldeney)	14.07.1962	1	Biesenbaum
Essen (Hespertal)	22.06.1985	1	Biesenbaum
Gruiten (NSG Düsseldorf)	07.06.2003	1	Woizilinski CBL
Velbert-Langenberg	02.07.1991	1	Biesenbaum
Velbert-Langenberg	19.06.2012	1	Biesenbaum
Velbert-Nierenhof (NSG Felderbachtal)	02.07.1976	1	Biesenbaum
04379. <i>Acleris laterana</i> (FABRICIUS, 1794)			
Gruiten (NSG Düsseldorf)	20.06.2003	2	Woizilinski CBL
weitere Funde in den Folgejahren, letzter Nachweis:	16.08.2003	1	Woizilinski CBL
Hattingen-Elfringhausen (Felderbachtal)	30.07.1989	1	Biesenbaum
Heiligenhaus-Hofermühle	21.08.1987	2	Biesenbaum
04383. <i>Acleris sparsana</i> ([DENIS & SCHIFFERMÜLLER], 1775)			
Gruiten (NSG Düsseldorf)	23.08.2003	1	Woizilinski CBL
Hilden (Heide)	02.09.1945	1	Stamm LMD
04384. <i>Acleris rhombana</i> ([DENIS & SCHIFFERMÜLLER], 1775)			
Hattingen	09.10.1979	1	? LMD

Hilden (Heide)	21.09.1945	1	Stamm LMD
Velbert-Langenberg	21.08.1989	1	Biesenbaum
04385. Acleris emargana (FABRICIUS, 1775)			
Gruiten (NSG Düsseldorf)	09.08.2003	1	Woizilinski CBL
Gruiten (NSG Düsseldorf)	05.09.2003	3	Woizilinski CBL
Hattingen-Elfringhausen (Felderbachtal)	21.07.1989	1	Biesenbaum
Hilden (Heide)	04.09.1943	1	Stamm LMD
04389. Acleris cristana ([DENIS & SCHIFFERMÜLLER], 1775)			
Velbert-Langenberg	15.03.2011	1	Biesenbaum
Velbert-Langenberg	13.03.2012	1	Biesenbaum
Velbert-Langenberg (ob. Deilbachtal)	27.04.2007	1	Biesenbaum
Velbert-Langenberg (ob. Deilbachtal)	23.03.2012	1	Biesenbaum
04390. Acleris variegana ([DENIS & SCHIFFERMÜLLER], 1775)			
Gruiten (NSG Düsseldorf)	01.08.2003	1	Woizilinski CBL
Gruiten (NSG Düsseldorf)	05.09.2003	1	Woizilinski CBL
Heiligenhaus-Hofermühle	21.08.1987	1	Biesenbaum
Hilden (Heide)	05.-15.09.1945	17	Stamm LMD
Hilden (Heide)	24.08.1947	1	Stamm LMD
Hilden (Heide)	25.09.1955	2	Stamm LMD
Solingen	03.08.1963	1	Stamm LMD
Solingen	05.08.1964	1	Stamm LMD
Velbert-Langenberg	12.08.1985	1	Biesenbaum
weitere Funde in den Folgejahren, letzter Nachweis:	31.07.1995	1	Biesenbaum
Velbert-Langenberg (ob. Deilbachtal)	24.08.2009	1	Biesenbaum
Wülfrath (Aprather Schloßteich)	31.08.1974	2	Biesenbaum
04392. Acleris shepherdana (STEPHENS, 1852)			
Heiligenhaus-Hofermühle	21.08.1987	1	Biesenbaum
Velbert-Nierenhof (NSG Felderbachtal)	15.08.1987	1	Biesenbaum
Wülfrath (Aprather Schloßteich)	31.08.1974	6	Biesenbaum
04394. Acleris hastiana (LINNAEUS, 1775)			
Gruiten (NSG Düsseldorf)	08.05.2003	1	Woizilinski CBL
Hilden (Heide)	08.10.1947	el 1	Stamm LMD
Velbert-Langenberg	05.08.1989	1	Biesenbaum
Velbert-Langenberg	27.07.1990	1	Biesenbaum
04397. Acleris hyemana (HAWORTH, 1811)			
Hilden (Heide)	23.03.1940	1	Stamm LMD
Hilden (Heide)	21.03.1942	1	Stamm LMD
04402. Acleris ferrugana ([DENIS & SCHIFFERMÜLLER], 1775)			
Essen-Heidhausen	30.03.1956	2	Brinkmannn LMD
Lintorf	02.10.1948	1	Zielaskowski LMD
Velbert-Langenberg	21.07.1990	1	Biesenbaum
weitere Funde in den Folgejahren, letzter Nachweis:	16.03.2012	1	Biesenbaum
Velbert-Langenberg (ob. Deilbachtal)	01.08.2013	1	Biesenbaum
04403. Acleris notana (DONOVAN, 1806)			
Essen (Hespertal)	02.08.1986	1	Biesenbaum
Essen-Kupferdreh	04.07.1976	1	Biesenbaum
Hilden (Heide)	29.06.1940	1	Stamm LMD
weitere Funde in den Folgejahren, letzter Nachweis:	04.07.1950	1	Stamm LMD
Langenfeld (Further Moor)	19.09.1956	1	Groß LMD
Velbert-Langenberg	19.07.1992	1	Biesenbaum

04407. <i>Acleris logiana</i> (CLERCK, 1759)			
Essen-Werden (Obstwiese)	09.04.1956	1	Brinkmannn LMD
Hilden (Heide)	30.01.1938	1	Stamm LMD
weitere Funde in den Folgejahren, letzter Nachweis:	25.10.1953	1	Stamm LMD
Solingen	11.03.1964	1	Stamm LMD
04409. <i>Acleris literana</i> (LINNAEUS, 1758)			
Hilden (Heide)	19.02.1938	1	Stamm LMD
04411. <i>Acleris lipsiana</i> ([DENIS & SCHIFFERMÜLLER], 1775)			
Hilden (Heide)	16.10.1945	2	Stamm LMD
Hilden (Heide)	17.04.1948	1	Stamm LMD
044205. <i>Neosphaleroptera nubilana</i> (HÜBNER, 1799)			
Hilden (Heide)	26.04.1940	1	Stamm LMD
Solingen	13.06.1964	3	Stamm LMD
04439. <i>Tortricodes alternella</i> ([DENIS & SCHIFFERMÜLLER], 1775)			
Gruiten (NSG Düsseldorf)	11.03.2003	3	Woizilinski CBL
Gruiten (NSG Düsseldorf)	28.03.2003	1	Woizilinski CBL
Hattingen-Elfringhausen (Felderbachtal)	14.03.1990	1	Biesenbaum
Hilden	23.03.1984	2	? LMD
Hilden (Heide)	14.03.1938	4	Stamm LMD
weitere Funde in den Folgejahren, letzter Nachweis:	14.03.1948	1	Stamm LMD
Hösel	05.04.1984	1	Meise LMD
Velbert-Langenberg	12.03.2011	4	Biesenbaum
weitere Funde in den Folgejahren, letzter Nachweis:	06.03.2013	3	Biesenbaum
Velbert-Langenberg (Deilbachtal)	26.03.1987	1	Biesenbaum
04471. <i>Cnephasia incertana</i> (TREITSCHKE, 1835)			
Essen (Baldeney)	16.06.1963	1	Biesenbaum
Essen (Hespertal)	22.06.1985	3	Biesenbaum
Essen (Hespertal)	27.06.1986	3	Biesenbaum
Essen-Kupferdreh	25.06.1976	1	Biesenbaum
weitere Funde in den Folgejahren, letzter Nachweis:	02.07.1982	1	Biesenbaum
Hilden (Heide)	12.06.1938	1	Stamm LMD
Velbert-Langenberg	02.07.1991	2	Biesenbaum
Velbert-Langenberg	28.06.1996	1	Biesenbaum
Velbert-Langenberg (ob. Deilbachtal)	10.07.2013	4	Biesenbaum
Velbert-Nierenhof (NSG Felderbachtal)	16.06.1986	2	Biesenbaum
04474. <i>Cnephasia stephensiana</i> (DOUBLEDAY, 1849)			
Essen (Baldeney)	14.07.1962	1	Biesenbaum
Essen-Kupferdreh	25.06.1976	1	Biesenbaum
weitere Funde in den Folgejahren, letzter Nachweis:	02.07.1982	3	Biesenbaum
Heiligenhaus-Hofermühle	21.08.1987	2	Biesenbaum
Hilden (Heide)	17.-28.07.1938	2	Stamm LMD
Velbert-Langenberg	22.07.1989	3	Biesenbaum
weitere Funde in den Folgejahren, letzter Nachweis:	09.07.2013	2	Biesenbaum
Velbert-Langenberg (ob. Deilbachtal)	04.07.2012	1	Biesenbaum
Velbert-Langenberg (ob. Deilbachtal)	26.07.2012	1	Biesenbaum
Velbert-Nierenhof (NSG Felderbachtal)	15.08.1987	1	Biesenbaum
weitere Funde in den Folgejahren, letzter Nachweis:	13.07.1996	3	Biesenbaum
04474. <i>Cnephasia asseclana</i> ([DENIS & SCHIFFERMÜLLER], 1775)			
Essen (Hespertal)	27.06.1984	1	Biesenbaum
Essen-Kupferdreh	18.06.1977	1	Biesenbaum
weitere Funde in den Folgejahren, letzter Nachweis:	02.07.1982	1	Biesenbaum
Hilden (Heide)	30.05.1943	1	Stamm LMD

Solingen	13.07.1965	1	Stamm LMD
Velbert-Langenberg	22.07.1989	1	Biesenbaum
weitere Funde in den Folgejahren, letzter Nachweis:			
Velbert-Langenberg	19.-23.06.2012	2	Biesenbaum
Velbert-Langenberg (ob. Deilbachtal)	13.06.2006	1	Biesenbaum
weitere Funde in den Folgejahren, letzter Nachweis:	10.07.2013	2	Biesenbaum
Velbert-Tönisheide	30.06.1963	1	Biesenbaum
04479. <i>Cnephasia pasiuana</i> (HÜBNER, 1799)			
Velbert-Langenberg (ob. Deilbachtal)	26.07.2012	1	Biesenbaum
04482. <i>Cnephasia communana</i> (HERRICH-SCHÄFFER, 1851)			
Hilden (Heide)	26.-29.05.1938	2	Stamm LMD
weitere Funde in den Folgejahren, letzter Nachweis:	23.06.1954	1	Stamm LMD
Solingen	05.08.1965	1	Stamm LMD
Velbert-Langenberg (ob. Deilbachtal)	13.06.2006	1	Biesenbaum
Velbert-Langenberg (ob. Deilbachtal)	27.04.2007	1	Biesenbaum
04493. <i>Cnephasia longana</i> (HAWORTH, 1811)			
Gruiten (NSG Düsseltal)	20.06.2003	1	Woizilinski CBL
04520. <i>Eulia ministrana</i> (LINNAEUS, 1758)			
Essen (Hespertal)	18.05.1985	1	Biesenbaum
Hattingen-Elfringhausen (Felderbachtal)	07.05.1990	2	Biesenbaum
Hattingen-Elfringhausen (Felderbachtal)	21.05.1991	1	Biesenbaum
Wuppertal-Cronenberg	22.05.1984	1	Radtko CBL
Velbert-Langenberg (ob. Deilbachtal)	20.05.2014	1	Biesenbaum
04522. <i>Pseudargyrotoza conwagana</i> (FABRICIUS, 1775)			
Heiligenhaus-Hofermühle	10.06.1987	1	Biesenbaum
Velbert-Langenberg	02.07.1991	1	Biesenbaum
Velbert-Langenberg	06.-10.06.1993	2	Biesenbaum
Velbert-Langenberg	18.07.2014	1	Biesenbaum
04525. <i>Ditula angustiorana</i> (HAWORTH, 1811)			
Velbert-Langenberg	16.07.1990	1	Biesenbaum
weitere Funde in den Folgejahren, letzter Nachweis:	09.07.2013	3	Biesenbaum
04531. <i>Epagoge grotiana</i> (FABRICIUS, 1781)			
Essen (Baldeney)	25.06.1960	2	Biesenbaum
Gruiten (NSG Düsseltal)	28.06.2003	1	Woizilinski CBL
Hattingen-Elfringhausen (Felderbachtal)	21.07.1989	1	Biesenbaum
Hattingen-Elfringhausen (Felderbachtal)	30.07.1989	1	Biesenbaum
Velbert-Langenberg	21.07.1990	1	Biesenbaum
Velbert-Langenberg	27.07.1991	1	Biesenbaum
Velbert-Langenberg (ob. Deilbachtal)	04.07.2012	1	Biesenbaum
Velbert-Langenberg (ob. Deilbachtal)	10.07.2013	3	Biesenbaum
Velbert-Nierenhof (NSG Felderbachtal)	02.07.1976	3	Biesenbaum
04547. <i>Capua vulgana</i> (FRÖLICH, 1828)			
Hattingen-Elfringhausen (Felderbachtal)	13.05.1989	1	Biesenbaum
Hattingen-Elfringhausen (Felderbachtal)	23.05.1989	2	Biesenbaum
Hösel	13.05.1960	3	Biesenbaum
Velbert-Langenberg	19.05.1989	1	Biesenbaum
weitere Funde in den Folgejahren, letzter Nachweis:	02.07.1991	1	Biesenbaum
Velbert-Langenberg (ob. Deilbachtal)	13.06.2006	1	Biesenbaum
weitere Funde in den Folgejahren, letzter Nachweis:	07.06.2013	1	Biesenbaum
04555. <i>Archips oporana</i> (LINNAEUS, 1758)			
Velbert-Langenberg	05.07.1991	1	Biesenbaum
weitere Funde in den Folgejahren, letzter Nachweis:	19.06.2013	1	Biesenbaum

04557. <i>Archips podana</i> (SCOPOLI, 1763)			
Essen (Hespertal)	27.06.1986	3	Biesenbaum
Essen-Kupferdreh	25.06.1976	2	Biesenbaum
Essen-Kupferdreh	02.07.1982	1	Biesenbaum
Gruiten (NSG Düsseldorf)	06.06.2003	3	Woizilinski CBL
Velbert-Langenberg	02.07.1991	1	Biesenbaum
Velbert-Langenberg	20.06.2012	1	Biesenbaum
Velbert-Langenberg (ob. Deilbachtal)	04.07.2012	1	Biesenbaum
Velbert-Nierenhof (NSG Felderbachtal)	02.07.1976	1	Biesenbaum
04559. <i>Archips xylosteana</i> (LINNAEUS, 1758)			
Essen (Hespertal)	27.06.1986	3	Biesenbaum
Essen-Kupferdreh	25.06.1976	1	Biesenbaum
Gruiten (NSG Düsseldorf)	07.06.2003	1	Woizilinski CBL
Velbert-Langenberg	22.07.1989	1	Biesenbaum
weitere Funde in den Folgejahren, letzter Nachweis:	09.07.2013	2	Biesenbaum
Velbert-Langenberg (ob. Deilbachtal)	04.07.2012	1	Biesenbaum
Velbert-Nierenhof (NSG Felderbachtal)	02.07.1976	3	Biesenbaum
Velbert-Nierenhof (NSG Felderbachtal)	13.07.1996	1	Biesenbaum
Wülfrath (Aprather Schloßteich)	07.07.1974	1	Biesenbaum
04560. <i>Archips rosana</i> (LINNAEUS, 1758)			
Velbert-Langenberg	26.06.1995	1	Biesenbaum
weitere Funde in den Folgejahren, letzter Nachweis:	09.07.2013	2	Biesenbaum
Velbert-Nierenhof (NSG Felderbachtal)	02.07.1976	1	Biesenbaum
04562. <i>Choristoneura diversana</i> (HÜBNER, 1817)			
Velbert-Nierenhof (NSG Felderbachtal)	13.07.1996	1	Biesenbaum
04564. <i>Choristoneura hebenstreitella</i> (MÜLLER, 1764)			
Velbert-Langenberg	18.06.2013	1	Biesenbaum
04572. <i>Ptycholomoides aeriferana</i> (HERRICH-SCHÄFFER, 1851)			
Essen (Hespertal)	27.06.1987	1	Biesenbaum
Velbert-Langenberg	06.08.1988	1	Biesenbaum
weitere Funde in den Folgejahren, letzter Nachweis:	10.06.1993	1	Biesenbaum
Velbert-Langenberg (ob. Deilbachtal)	26.07.2012	1	Biesenbaum
04574. <i>Ptycholoma lecheana</i> (LINNAEUS, 1758)			
Velbert-Langenberg	28.05.1992	1	Biesenbaum
weitere Funde in den Folgejahren, letzter Nachweis:	17.06.2013	1	Biesenbaum
Velbert-Langenberg (ob. Deilbachtal)	13.06.2006	1	Biesenbaum
Velbert-Nierenhof (NSG Felderbachtal)	16.06.1986	1	Biesenbaum
04577. <i>Pandemis cinnamomeana</i> (TREITSCHKE, 1830)			
Velbert-Langenberg	31.05.-01.06.2009	P 3	Biesenbaum
weitere Funde in den Folgejahren, letzter Nachweis:	05.09.2013	3	Biesenbaum
Velbert-Langenberg (ob. Deilbachtal)	24.08.2009	1	Biesenbaum
Velbert-Langenberg (ob. Deilbachtal)	10.07.2013	1	Biesenbaum
Velbert-Nierenhof (NSG Felderbachtal)	13.07.1997	1	Biesenbaum
04578. <i>Pandemis corylana</i> (FABRICIUS, 1794)			
Essen (Hespertal)	02.08.1982	1	Biesenbaum
Gruiten (NSG Düsseldorf)	11.07.2003	2	Woizilinski CBL
Hattingen-Elfringhausen (Felderbachtal)	30.07.1989	1	Biesenbaum
Heiligenhaus-Hofermühle	21.08.1987	1	Biesenbaum
Velbert-Langenberg	12.08.1986	1	Biesenbaum
weitere Funde in den Folgejahren, letzter Nachweis:	04.09.2013	1	Biesenbaum
Velbert-Langenberg (ob. Deilbachtal)	24.08.2009	2	Biesenbaum
weitere Funde in den Folgejahren, letzter Nachweis:	01.08.2013	2	Biesenbaum

Velbert-Nierenhof (NSG Felderbachtal)	15.08.1987	1	Biesenbaum
Wülfrath (Aprather Schloßteich)	31.08.1974	1	Biesenbaum
04579. <i>Pandemis cerasana</i> (HÜBNER, 1786)			
Essen (Baldeney)	14.07.1962	3	Biesenbaum
Essen (Hespertal)	05.08.1985	2	Biesenbaum
Gruiten (NSG Düsseldorf)	07.06.2003	3	Woizilinski CBL
Gruiten (NSG Düsseldorf)	28.06.2003	1	Woizilinski CBL
Velbert-Langenberg	15.08.1989	1	Biesenbaum
weitere Funde in den Folgejahren, letzter Nachweis:	25.06.2010	1	Biesenbaum
Velbert-Langenberg (ob. Deilbachtal)	13.06.2006	1	Biesenbaum
weitere Funde in den Folgejahren, letzter Nachweis:	10.07.2013	1	Biesenbaum
Velbert-Nierenhof (NSG Felderbachtal)	16.06.1986	2	Biesenbaum
Velbert-Tönisheide	30.06.1963	3	Biesenbaum
04580. <i>Pandemis heparana</i> ([DENIS & SCHIFFERMÜLLER], 1775)			
Essen (Baldeney)	14.07.1962	1	Biesenbaum
Essen (Hespertal)	02.08.1984	1	Biesenbaum
Gruiten (NSG Düsseldorf)	31.05.2003	2	Woizilinski CBL
Heiligenhaus-Hofermühle	21.08.1987	2	Biesenbaum
Velbert-Langenberg	06.08.1988	1	Biesenbaum
weitere Funde in den Folgejahren, letzter Nachweis:	17.08.2012	1	Biesenbaum
Velbert-Langenberg (ob. Deilbachtal)	28.07.2008	1	Biesenbaum
weitere Funde in den Folgejahren, letzter Nachweis:	26.07.2012	1	Biesenbaum
Velbert-Nierenhof (NSG Felderbachtal)	16.06.1986	1	Biesenbaum
Velbert-Nierenhof (NSG Felderbachtal)	15.08.1987	3	Biesenbaum
04581. <i>Pandemis dumetana</i> (TREITSCHKE, 1835)			
Gruiten (NSG Düsseldorf)	16.08.2003	3	Woizilinski CBL
04584. <i>Syndemis musculana</i> (HÜBNER, 1799)			
Essen (Baldeney)	23.05.1964	1	Biesenbaum
Essen (Baldeney)	30.05.1965	2	Biesenbaum
Essen (Hespertal)	18.05.1985	2	Biesenbaum
Essen (Hespertal)	05.06.1985	1	Biesenbaum
Gruiten (NSG Düsseldorf)	08.05.2003	1	Woizilinski CBL
Velbert-Langenberg	19.05.1989	2	Biesenbaum
weitere Funde in den Folgejahren, letzter Nachweis:	07.05.2011	2	Biesenbaum
Velbert-Langenberg (ob. Deilbachtal)	27.04.2007	1	Biesenbaum
Velbert-Langenberg (ob. Deilbachtal)	24.05.2012	3	Biesenbaum
Velbert-Nierenhof (NSG Felderbachtal)	16.06.1986	2	Biesenbaum
04604. <i>Aphelia viburnana</i> ([DENIS & SCHIFFERMÜLLER], 1775)			
Essen-Kupferdreh	18.06.1977	1	Biesenbaum
04606. <i>Dichelia histrionana</i> (FRÖLICH, 1828)			
Essen-Kupferdreh	04.07.1976	1	Biesenbaum
Heiligenhaus-Hofermühle	21.08.1987	2	Biesenbaum
Velbert-Langenberg	12.08.1986	1	Biesenbaum
weitere Funde in den Folgejahren, letzter Nachweis:	25.06.1994	1	Biesenbaum
Velbert-Nierenhof (NSG Felderbachtal)	02.07.1976	1	Biesenbaum
04623. <i>Clepsis spectrana</i> (TREITSCHKE, 1830)			
Essen (Hespertal)	05.06.1985	1	Biesenbaum
Essen-Kupferdreh	18.06.1977	1	Biesenbaum
Gruiten (NSG Düsseldorf)	23.-28.05.2003	2	Woizilinski CBL
Velbert-Nierenhof (NSG Felderbachtal)	14.06.1986	1	Biesenbaum
weitere Funde in den Folgejahren, letzter Nachweis:	13.07.1996	1	Biesenbaum

04629. Clepsis consimilana (HÜBNER, 1817)			
Essen (Baldeney)	12.06.1960	1	Biesenbaum
Essen (Baldeney)	25.06.1960	1	Biesenbaum
Essen (Hespertal)	02.08.1986	1	Biesenbaum
Velbert-Langenberg	29.06.1990	1	Biesenbaum
weitere Funde in den Folgejahren, letzter Nachweis:	05.09.2013	1	Biesenbaum
04635. Lozotaeniodes formosana (GEYER, 1830)			
Hilden	01.07.2003	1	Woizilinski CBL
04637. Adoxophyes orana (FISCHER V. RÖSLERSTAMM, 1834)			
Essen (Hespertal)	05.06.1985	2	Biesenbaum
Hösel	14.06.1970	1	Biesenbaum
Wülfrath (Aprather Schloßteich)	31.08.1974	3	Biesenbaum
04642. Olindia schumacherana (FABRICIUS, 1787)			
Gruiten (NSG Düsseldorf)	07.06.2003	1	Woizilinski CBL
04655. Bactra lancealana (HÜBNER, 1799)			
Velbert-Langenberg	15.08.2009	1	Biesenbaum
Velbert-Langenberg (ob. Deilbachtal)	14.06.2012	1	Biesenbaum
weitere Funde in den Folgejahren, letzter Nachweis:	22.08.2013	1	Biesenbaum
Velbert-Nierenhof (NSG Felderbachtal)	14.06.1986	2	Biesenbaum
weitere Funde in den Folgejahren, letzter Nachweis:	28.05.2013	2	Biesenbaum
04671. Endothenia nigricostana (HAWORTH, 1811)			
Gruiten (NSG Düsseldorf)	07.06.2003	1	Woizilinski CBL
04672. Endothenia ericetana (HUMPHREYS & WESTWOOD, 1845)			
Essen (Baldeney)	25.06.1960	1	Biesenbaum
04673. Endothenia quadrimaculana (HAWORTH, 1811)			
Essen (Baldeney)	25.06.1960	3	Biesenbaum
Essen-Kupferdreh	25.06.1976	1	Biesenbaum
Essen-Kupferdreh	04.07.1981	1	Biesenbaum
Gruiten (NSG Düsseldorf)	31.05.-06.06.2003	3	Woizilinski CBL
weitere Funde in den Folgejahren, letzter Nachweis:	09.08.2003	1	Woizilinski CBL
Velbert-Langenberg	22.07.1989	2	Biesenbaum
weitere Funde in den Folgejahren, letzter Nachweis:	06.06.1993	1	Biesenbaum
Velbert-Langenberg (ob. Deilbachtal)	10.07.2013	1	Biesenbaum
Velbert-Nierenhof (NSG Felderbachtal)	02.07.1976	1	Biesenbaum
weitere Funde in den Folgejahren, letzter Nachweis:	13.07.1996	1	Biesenbaum
04679. Eudemis porphyra (HÜBNER, 1799)			
Gruiten (NSG Düsseldorf)	20.-28.06.2003	4	Woizilinski CBL
Velbert-Langenberg	14.08.2009	1	Biesenbaum
weitere Funde in den Folgejahren, letzter Nachweis:	05.09.2013	2	Biesenbaum
Velbert-Langenberg (ob. Deilbachtal)	28.07.2008	1	Biesenbaum
weitere Funde in den Folgejahren, letzter Nachweis:	26.07.2012	1	Biesenbaum
04690. Pseudosciaphila branderiana (LINNAEUS, 1758)			
Velbert-Nierenhof (NSG Felderbachtal)	02.07.1976	1	Biesenbaum
04700. Apotomis turbidana (HÜBNER, 1825)			
Essen (Hespertal)	05.06.1985	1	Biesenbaum
Essen (Hespertal)	19.07.1986	1	Biesenbaum
Gruiten (NSG Düsseldorf)	20.-28.06.2003	2	Woizilinski CBL
Gruiten (NSG Düsseldorf)	09.08.2003	1	Woizilinski CBL
Heiligenhaus-Hofermühle	21.08.1987	1	Biesenbaum
Velbert-Langenberg	23.06.1991	1	Biesenbaum
Velbert-Langenberg	14.06.2011	1	Biesenbaum

Velbert-Nierenhof (NSG Felderbachtal)	16.06.1986	1	Biesenbaum
Velbert-Nierenhof (NSG Felderbachtal)	15.08.1987	1	Biesenbaum
Wuppertal-Wichlinghausen	04.06.2003	1	Radtko CBL
04701. <i>Apotomis betuleta</i> (HAWORTH, 1811)			
Essen (Baldeney)	26.07.1965	1	Biesenbaum
Heiligenhaus-Hofermühle	21.08.1987	1	Biesenbaum
Velbert-Langenberg	12.08.1986	1	Biesenbaum
weitere Funde in den Folgejahren, letzter Nachweis:	09.07.2013	1	Biesenbaum
Velbert-Langenberg (ob. Deilbachtal)	24.08.2009	1	Biesenbaum
Velbert-Langenberg (ob. Deilbachtal)	22.08.2013	1	Biesenbaum
Velbert-Nierenhof (NSG Felderbachtal)	15.08.1987	1	Biesenbaum
04703. <i>Apotomis capreana</i> (HÜBNER, 1817)			
Essen (Hespertal)	27.06.1986	1	Biesenbaum
04714. <i>Hedya nubifera</i> (HAWORTH, 1811)			
Essen (Hespertal)	05.06.1985	2	Biesenbaum
Gruiten (NSG Düsseldorf)	28.-31.05.2003	3	Woizilinski CBL
Velbert-Langenberg	23.06.1991	1	Biesenbaum
weitere Funde in den Folgejahren, letzter Nachweis:	27.06.1994	1	Biesenbaum
04715. <i>Hedya pruniana</i> (HÜBNER, 1799)			
Essen (Hespertal)	03.06.1985	1	Biesenbaum
Gruiten (NSG Düsseldorf)	31.05.2003	1	Woizilinski CBL
Velbert-Langenberg (ob. Deilbachtal)	13.06.2006	1	Biesenbaum
Velbert-Nierenhof (NSG Felderbachtal)	15.06.1992	1	Biesenbaum
04717. <i>Hedya ochroleuca</i> (FRÖLICH, 1828)			
Velbert-Langenberg	13.08.1989	1	Biesenbaum
Velbert-Langenberg	01.06.2009	1	Biesenbaum
04719. <i>Metendothenia atropunctana</i> (ZETTERSTEDT, 1839)			
Essen (Hespertal)	26.05.1985	1	Biesenbaum
Heiligenhaus-Hofermühle	21.08.1987	1	Biesenbaum
Velbert-Langenberg	14.08.1986	1	Biesenbaum
Velbert-Langenberg (ob. Deilbachtal)	27.04.2007	1	Biesenbaum
Velbert-Langenberg (ob. Deilbachtal)	28.07.2008	1	Biesenbaum
04721. <i>Celypha rufana</i> (SCOPOLI, 1763)			
Essen (Baldeney)	14.07.1962	4	Biesenbaum
weitere Funde in den Folgejahren, letzter Nachweis:	28.05.1973	1	Biesenbaum
04722. <i>Celypha striana</i> ([DENIS & SCHIFFERMÜLLER], 1775)			
Essen (Baldeney)	17.04.1962	1	Biesenbaum
Essen (Baldeney)	13.07.1963	2	Biesenbaum
Velbert-Langenberg	27.07.1989	1	Biesenbaum
weitere Funde in den Folgejahren, letzter Nachweis:	20.06.2012	1	Biesenbaum
04724. <i>Celypha rurestrana</i> (DUPONCHEL, 1843)			
Essen (Baldeney)	16.06.1962	1	Biesenbaum
weitere Funde in den Folgejahren, letzter Nachweis:	16.06.1966	2	Biesenbaum
04731. <i>Celypha lacunana</i> ([DENIS & SCHIFFERMÜLLER], 1775)			
Essen (Asbachtal)	25.05.1974	1	Biesenbaum
Essen (Baldeney)	16.06.1966	3	Biesenbaum
weitere Funde in den Folgejahren, letzter Nachweis:	05.06.1976	1	Biesenbaum
Essen (Hespertal)	03.06.1985	1	Biesenbaum
Essen (Hespertal)	26.06.1985	2	Biesenbaum
Gruiten (NSG Düsseldorf)	23.-31.05.2003	2	Woizilinski CBL
Gruiten (NSG Düsseldorf)	09.08.2003	1	Woizilinski CBL

Velbert-Langenberg (ob. Deilbachtal)	27.04.2007	1	Biesenbaum
weitere Funde in den Folgejahren, letzter Nachweis:	07.06.2013	1	Biesenbaum
Velbert-Langenberg (Trockenhang Waldlust)	14.05.2012	1	Biesenbaum
Velbert-Nierenhof (NSG Felderbachtal)	05.06.1987	1	Biesenbaum
weitere Funde in den Folgejahren, letzter Nachweis:	13.07.1996	1	Bosch CBL
04763. <i>Cymolomia hartigiana</i> (SAXESEN, 1840)			
Erkrath-Hochdahl	13.07.1997	1	Huisman CBL
Velbert-Langenberg	09.07.1995	1	Biesenbaum
04778. <i>Piniphila bifasciana</i> (HAWORTH, 1811)			
Velbert-Langenberg	19.06.1994	2	Biesenbaum
04780. <i>Pseudohermenias abietana</i> (FABRICIUS, 1787)			
Essen (Hespertal)	05.06.1985	1	Biesenbaum
Essen-Kupferdreh	09.06.1983	1	Biesenbaum
Hattingen-Elfringhausen (Felderbachtal)	01.06.1989	1	Biesenbaum
Velbert-Langenberg	02.07.1991	1	Biesenbaum
Velbert-Langenberg	11.06.2013	1	Biesenbaum
Velbert-Langenberg (ob. Deilbachtal)	13.06.2006	1	Biesenbaum
04793. <i>Lobesia abscisana</i> (DOUBLEDAY, 1849)			
Velbert-Langenberg	16.07.1990	1	Biesenbaum
weitere Funde in den Folgejahren, letzter Nachweis:	18.07.2013	1	Biesenbaum
04794. <i>Lobesia reliquana</i> (HÜBNER, 1825)			
Essen (Baldeney)	30.05.1965	1	Biesenbaum
Gruiten (NSG Düsseldorf)	23.05.2003	1	Woizilinski CBL
04806. <i>Lobesia littoralis</i> (WESTWOOD & HUMPHREYS, 1845)			
Velbert-Langenberg	09.08.1989	1	Biesenbaum
weitere Funde in den Folgejahren, letzter Nachweis:	21.08.2012	1	Biesenbaum
04829. <i>Rhopobota naevana</i> (HÜBNER, 1817)			
Essen (Baldeney)	26.07.1965	1	Biesenbaum
Heiligenhaus-Hofermühle	21.08.1987	1	Biesenbaum
Velbert-Langenberg	12.08.1986	1	Biesenbaum
weitere Funde in den Folgejahren, letzter Nachweis:	18.07.2013	1	Biesenbaum
Velbert-Langenberg (ob. Deilbachtal)	28.07.2008	1	Biesenbaum
Velbert-Langenberg (ob. Deilbachtal)	26.07.2012	2	Biesenbaum
04831. <i>Spilonota ocellana</i> ([DENIS & SCHIFFERMÜLLER], 1775)			
Essen (Baldeney)	25.06.1960	1	Biesenbaum
Essen (Hespertal)	02.08.1986	1	Biesenbaum
Heiligenhaus-Hofermühle	21.08.1987	1	Biesenbaum
Velbert-Langenberg	06.08.1988	1	Biesenbaum
weitere Funde in den Folgejahren, letzter Nachweis:	18.07.2013	1	Biesenbaum
04832. <i>Spilonota laricana</i> (HEINEMANN, 1863)			
Essen-Kupferdreh	25.06.1976	1	Biesenbaum
Velbert-Langenberg	12.08.1986	2	Biesenbaum
weitere Funde in den Folgejahren, letzter Nachweis:	05.07.2013	1	Biesenbaum
Velbert-Langenberg (ob. Deilbachtal)	28.07.2008	1	Biesenbaum
Velbert-Langenberg (ob. Deilbachtal)	26.07.2012	1	Biesenbaum
04839. <i>Epinotia caprana</i> (FABRICIUS, 1798)			
Velbert-Langenberg	12.08.1986	1	Biesenbaum
04840. <i>Epinotia trigonella</i> (LINNAEUS, 1758)			
Essen (Hespertal)	19.07.1986	1	Biesenbaum

04842. <i>Epinotia brunnichiana</i> (LINNAEUS, 1767)			
Essen (Hespertal)	02.08.1986	1	Biesenbaum
Heiligenhaus-Hofermühle	21.08.1989	2	Biesenbaum
Velbert-Langenberg (ob. Deilbachtal)	26.07.2012	1	Biesenbaum
04844. <i>Epinotia solandriana</i> (LINNAEUS, 1758)			
Essen (Baldeney)	11.07.1964	1	Biesenbaum
Essen (Hespertal)	02.08.1986	1	Biesenbaum
Hattingen-Elfringhausen (Felderbachtal)	21.07.1989	1	Biesenbaum
Velbert-Langenberg	22.07.1989	3	Biesenbaum
weitere Funde in den Folgejahren, letzter Nachweis:	17.07.1999	1	Biesenbaum
Velbert-Langenberg (ob. Deilbachtal)	26.07.2012	1	Biesenbaum
Velbert-Langenberg (ob. Deilbachtal)	01.08.2013	1	Biesenbaum
04845. <i>Epinotia abbreviana</i> (FABRICIUS, 1794)			
Essen-Kupferdreh	02.07.1982	1	Biesenbaum
04848. <i>Epinotia granitana</i> (HERRICH-SCHÄFFER, 1851)			
Velbert (Hespertal)	06.05.1990	1	Biesenbaum
Velbert (Hespertal)	28.05.1992	1	Biesenbaum
04853. <i>Epinotia immundana</i> (FISCHER V. RÖSLERSTAMM, 1839)			
Essen (Baldeney)	05.06.1976	1	Biesenbaum
Essen (Hespertal)	26.05.1985	1	Biesenbaum
Essen-Kupferdreh	18.06.1977	2	Biesenbaum
Velbert-Langenberg (ob. Deilbachtal)	04.05.2006	1	Biesenbaum
Velbert-Langenberg (ob. Deilbachtal)	27.04.2007	3	Biesenbaum
Wülfrath (Aprather Schloßteich)	31.08.1974	1	Biesenbaum
04858. <i>Epinotia nanana</i> (TREITSCHKE, 1835)			
Velbert-Langenberg	05.05.1990	1	Biesenbaum
weitere Funde in den Folgejahren, letzter Nachweis:	29.07.1999	1	Biesenbaum
04861. <i>Epinotia demarniana</i> (FISCHER V. RÖSLERSTAMM, 1840)			
Velbert-Langenberg	18.06.2012	1	Biesenbaum
04863. <i>Epinotia subocellana</i> (DONOVAN, 1806)			
Velbert-Langenberg	19.05.1989	1	Biesenbaum
Velbert-Langenberg (ob. Deilbachtal)	13.06.2006	1	Biesenbaum
04864. <i>Epinotia tetraquetrana</i> (HAWORTH, 1811)			
Essen (Hespertal)	26.05.1985	1	Biesenbaum
Velbert-Langenberg	30.05.1992	1	Biesenbaum
Velbert-Nierenhof (NSG Felderbachtal)	15.08.1987	1	Biesenbaum
04866. <i>Epinotia pygmaeana</i> (HÜBNER, 1799)			
Hattingen-Elfringhausen (Felderbachtal)	24.04.1989	6	Biesenbaum
Hattingen-Elfringhausen (Felderbachtal)	29.04.1989	1	Biesenbaum
Velbert-Langenberg (Deilbachtal)	25.04.1987	1	Biesenbaum
Velbert-Nierenhof (NSG Felderbachtal)	18.04.1987	1	Biesenbaum
04869. <i>Epinotia tenerana</i> ([DENIS & SCHIFFERMÜLLER], 1775)			
Essen (Baldeney)	18.06.1978	1	Biesenbaum
Heiligenhaus-Hofermühle	21.08.1987	1	Biesenbaum
Velbert-Langenberg	21.08.1989	1	Biesenbaum
weitere Funde in den Folgejahren, letzter Nachweis:	28.06.2012	1	Biesenbaum
Velbert-Langenberg (ob. Deilbachtal)	24.08.2009	1	Biesenbaum
04870. <i>Epinotia ramella</i> (LINNAEUS, 1758)			
Heiligenhaus-Hofermühle	21.08.1987	1	Biesenbaum
Velbert-Langenberg	15.08.2009	1	Biesenbaum
Velbert-Langenberg (ob. Deilbachtal)	24.08.2009	3	Biesenbaum

04872. <i>Epinotia rubiginosana</i> (HERRICH-SCHÄFFER, 1851)			
Essen (Hespertal)	05.06.1985	1	Biesenbaum
Velbert-Langenberg (ob. Deilbachtal)	24.05.2012	3	Biesenbaum
04875. <i>Epinotia tedella</i> (CLERCK, 1759)			
Essen-Kupferdreh	06.06.1982	1	Biesenbaum
Hattingen-Elfringhausen (Felderbachtal)	21.05.1988	1	Biesenbaum
Hattingen-Elfringhausen (Felderbachtal)	10.05.1989	1	Biesenbaum
Velbert-Langenberg	06.05.1990	1	Biesenbaum
weitere Funde in den Folgejahren, letzter Nachweis:	29.05.1999	1	Biesenbaum
Velbert-Langenberg (Deilbachtal)	17.05.1996	1	Biesenbaum
Velbert-Langenberg (ob. Deilbachtal)	24.05.2012	1	Biesenbaum
Velbert-Nierenhof (NSG Felderbachtal)	16.06.1986	2	Biesenbaum
04877. <i>Epinotia bilunana</i> (HAWORTH, 1811)			
Essen-Kupferdreh	18.06.1977	1	Biesenbaum
Velbert-Langenberg	23.06.1991	1	Biesenbaum
weitere Funde in den Folgejahren, letzter Nachweis:	20.06.1994	1	Biesenbaum
04878. <i>Epinotia nisella</i> (CLERCK, 1759)			
Essen (Baldeney)	11.07.1964	1	Biesenbaum
weitere Funde in den Folgejahren, letzter Nachweis:	26.07.1965	2	Biesenbaum
Essen (Hespertal)	02.08.1986	5	Biesenbaum
Gruiten (NSG Düsseldorf)	09.08.2003	1	Woizilinski CBL
Gruiten (NSG Düsseldorf)	23.08.2003	2	Woizilinski CBL
Heiligenhaus-Hofermühle	21.08.1987	6	Biesenbaum
Velbert-Langenberg	10.08.1985	1	Biesenbaum
weitere Funde in den Folgejahren, letzter Nachweis:	08.-16.08.2013	2	Biesenbaum
Velbert-Langenberg (ob. Deilbachtal)	24.08.2009	1	Biesenbaum
Velbert-Langenberg (ob. Deilbachtal)	22.08.2013	1	Biesenbaum
Velbert-Nierenhof (NSG Felderbachtal)	15.08.1987	2	Biesenbaum
Wülfrath (Aprather Schloßteich)	31.08.1974	1	Biesenbaum
04882. <i>Zeiraphera griseana</i> (HÜBNER, 1799)			
Velbert-Langenberg	29.06.1990	1	Biesenbaum
Velbert-Langenberg (ob. Deilbachtal)	10.07.2013	4	Biesenbaum
Velbert-Nierenhof (NSG Felderbachtal)	12.08.1987	1	Biesenbaum
0485. <i>Zeiraphera isertana</i> (FABRICIUS, 1794)			
Essen-Kupferdreh	04.07.1981	1	Biesenbaum
Velbert-Langenberg	23.07.1992	1	Biesenbaum
Velbert-Nierenhof (NSG Felderbachtal)	12.08.1986	1	Biesenbaum
Velbert-Nierenhof (NSG Felderbachtal)	13.07.1996	1	Biesenbaum
04932. <i>Eucosma cana</i> (HAWORTH, 1811)			
Essen (Baldeney)	14.07.1962	3	Biesenbaum
Essen (Hespertal)	23.06.1985	1	Biesenbaum
Essen (Hespertal)	27.06.1986	1	Biesenbaum
Essen-Kupferdreh	25.06.1976	1	Biesenbaum
Gruiten (NSG Düsseldorf)	14.-28.06.2003	4	Woizilinski CBL
Hattingen-Elfringhausen (Felderbachtal)	21.07.1989	1	Biesenbaum
Hattingen-Elfringhausen (Felderbachtal)	30.07.1989	2	Biesenbaum
Velbert-Langenberg	06.08.1988	1	Biesenbaum
Velbert-Langenberg	12.07.1990	1	Biesenbaum
Velbert-Nierenhof (NSG Felderbachtal)	15.08.1987	2	Biesenbaum
04935. <i>Eucosma hohenwartiana</i> ([DENIS & SCHIFFERMÜLLER], 1775)			
Velbert-Langenberg	06.08.1988	1	Biesenbaum
Velbert-Langenberg	26.07.2012	1	Biesenbaum

04943. <i>Eucosma campoliliana</i> ([DENIS & SCHIFFERMÜLLER], 1775)			
Gruitzen (NSG Düsseldorf)	28.06.2003	2	Woizilinski CBL
Velbert-Langenberg (ob. Deilbachtal)	28.07.2008	1	Biesenbaum
weitere Funde in den Folgejahren, letzter Nachweis:	26.07.2012	2	Biesenbaum
Velbert-Nierenhof (NSG Felderbachtal)	02.07.1976	4	Biesenbaum
Velbert-Nierenhof (NSG Felderbachtal)	13.07.1996	2	Biesenbaum
04958. <i>Eucosma metzneriana</i> (TREITSCHKE, 1830)			
Essen (Baldenei)	10.06.1971	1	Biesenbaum
Essen (Hespertal)	05.06.1985	1	Biesenbaum
Velbert-Langenberg	12.07.1990	1	Biesenbaum
weitere Funde in den Folgejahren, letzter Nachweis:	26.06.1995	1	Biesenbaum
04983. <i>Gypsonoma minutana</i> (HÜBNER, 1799)			
Velbert-Langenberg	22.07.1989	1	Biesenbaum
04985. <i>Gypsonoma dealbana</i> (FRÖLICH, 1828)			
Essen (Baldenei)	25.06.1960	1	Biesenbaum
weitere Funde in den Folgejahren, letzter Nachweis:	06.07.1974	1	Biesenbaum
Essen-Kupferdreh	25.06.1976	2	Biesenbaum
Essen-Kupferdreh	02.07.1982	2	Biesenbaum
Velbert-Langenberg	22.07.1989	2	Biesenbaum
weitere Funde in den Folgejahren, letzter Nachweis:	16.07.2013	1	Biesenbaum
Velbert-Langenberg (ob. Deilbachtal)	04.07.2012	3	Biesenbaum
weitere Funde in den Folgejahren, letzter Nachweis:	01.08.2013	4	Biesenbaum
Velbert-Nierenhof (NSG Felderbachtal)	21.08.1986	1	Biesenbaum
04987. <i>Gypsonoma sociana</i> (HAWORTH, 1811)			
Essen (Hespertal)	05.06.1985	1	Biesenbaum
Essen (Hespertal)	27.06.1986	1	Biesenbaum
Essen-Kupferdreh	18.06.1977	1	Biesenbaum
04989. <i>Gypsonoma aceriana</i> (DUPONCHEL, 1843)			
Essen (Baldenei)	25.06.1960	4	Biesenbaum
Essen (Hespertal)	02.08.1986	1	Biesenbaum
Velbert-Nierenhof (NSG Felderbachtal)	02.07.1976	1	Biesenbaum
04993. <i>Epiblema sticticana</i> (FABRICIUS, 1794)			
Essen (Baldenei)	25.06.1960	2	Biesenbaum
Essen (Baldenei)	10.-23.06.1962	4	Biesenbaum
04995. <i>Epiblema cirsiana</i> (ZELLER, 1843)			
Velbert-Nierenhof (NSG Felderbachtal)	17.05.1990	1	Biesenbaum
Velbert-Nierenhof (NSG Felderbachtal)	28.05.2013	1	Biesenbaum
Velbert-Langenberg	17.05.2014	P 1	Biesenbaum
04998. <i>Epiblema foenella</i> (LINNAEUS, 1758)			
Essen (Baldenei)	14.07.1962	3	Biesenbaum
Essen (Hespertal)	02.08.1986	1	Biesenbaum
Gruitzen (NSG Düsseldorf)	01.-16.08.2003	2	Woizilinski CBL
Velbert-Langenberg	22.07.1989	1	Biesenbaum
Velbert-Langenberg	01.08.2012	1	Biesenbaum
05002. <i>Epiblema turbidana</i> (TREITSCHKE, 1835)			
Essen-Kupferdreh	06.06.1982	7	Biesenbaum
weitere Funde in den Folgejahren, letzter Nachweis:	23.06.1983	1	Biesenbaum
Velbert-Nierenhof (NSG Felderbachtal)	07.06.1985	1	Biesenbaum
Velbert-Nierenhof (NSG Felderbachtal)	15.06.1992	2	Biesenbaum
05021. <i>Notocelia uddmanniana</i> (LINNAEUS, 1758)			
Essen-Kupferdreh	18.06.1977	3	Biesenbaum

Gruiten (NSG Düsseldorf)	06.06.2003	1	Woizilinski CBL
Velbert-Langenberg	12.07.1990	1	Biesenbaum
Velbert-Langenberg	02.07.1991	1	Biesenbaum
Velbert-Langenberg (ob. Deilbachtal)	10.07.2013	2	Biesenbaum
Velbert-Nierenhof (NSG Felderbachtal)	02.07.1976	1	Biesenbaum
Wuppertal-Laaken	21.06.2003	1	Radtke CBL
05022. Notocelia roborana ([DENIS & SCHIFFERMÜLLER], 1775)			
Essen (Baldeney)	25.06.1960	1	Biesenbaum
Velbert-Langenberg	06.08.1988	1	Biesenbaum
05025. Notocelia rosaecolana (DOUBLEDAY, 1850)			
Essen-Kupferdreh	04.07.1981	1	Biesenbaum
Velbert-Nierenhof (NSG Felderbachtal)	02.07.1976	1	Biesenbaum
05026. Notocelia trimaculana (HAWORTH, 1811)			
Gruiten (NSG Düsseldorf)	28.05.-07.06.2003	4	Woizilinski CBL
Velbert-Langenberg (ob. Deilbachtal)	13.06.2006	2	Biesenbaum
Velbert-Nierenhof (NSG Felderbachtal)	30.06.1986	1	Biesenbaum
05042. Clavigesta purdeyi (DURRANT, 1911)			
Velbert-Langenberg	12.08.1986	2	Biesenbaum
weitere Funde in den Folgejahren, letzter Nachweis:	12.08.1996	1	Biesenbaum
05044. Rhyacionia buoliana ([DENIS & SCHIFFERMÜLLER], 1775)			
Essen (Baldeney)	25.06.1960	1	Biesenbaum
Gruiten (NSG Düsseldorf)	07.06.2003	1	Woizilinski CBL
Velbert-Langenberg	29.06.1990	1	Biesenbaum
weitere Funde in den Folgejahren, letzter Nachweis:	06.06.1993	2	Biesenbaum
05045. Rhyacionia pinicolana (DOUBLEDAY, 1849)			
Velbert-Langenberg	11.08.1986	1	Biesenbaum
weitere Funde in den Folgejahren, letzter Nachweis:	21.07.1990	1	Biesenbaum
05048. Rhyacionia pinivorana (LIENIG & ZELLER, 1846)			
Essen (Hespertal)	05.06.1985	1	Biesenbaum
Gruiten (NSG Düsseldorf)	08.05.2003	1	Woizilinski CBL
Velbert-Nierenhof (NSG Felderbachtal)	16.06.1986	1	Biesenbaum
05053. Eucosmomorpha albersana (HÜBNER, 1813)			
Wuppertal (Burgholz)	17.05.1974	1	Nippel CBL
05055. Enarmonia formosana (SCOPOLI, 1763)			
Essen (Hespertal)	05.07.1991	1	Biesenbaum
Velbert-Langenberg	17.07.2009	P 7	Biesenbaum
weitere Funde in den Folgejahren, letzter Nachweis:	03.08.2011	P 2	Biesenbaum
05057. Ancylis unguicella (LINNAEUS, 1758)			
Hilden (Heide)	01.08.1948	1	Stamm LMD
05058. Ancylis uncella ([DENIS & SCHIFFERMÜLLER], 1775)			
Hilden (Heide)	17.04.1948	1	Stamm LMD
05059. Ancylis laetana (FABRICIUS, 1775)			
Hilden (Heide)	29.05.1938	1	Stamm LMD
weitere Funde in den Folgejahren, letzter Nachweis:	27.05.1946	1	Stamm LMD
05061. Ancylis obtusana (HAWORTH, 1811)			
Hilden (Heide)	01.05.1949	2	Stamm LMD
05063. Ancylis upupana (TREITSCHKE, 1835)			
Hilden (Heide)	28.05.1943	1	Stamm LMD

05064. <i>Ancylis geminana</i> (DONOVAN, 1806)			
Hilden (Heide)	07.06.1939	1	Stamm LMD
Hilden (Heide)	11.06.1948	1	Stamm LMD
05066. <i>Ancylis diminutana</i> (HAWORTH, 1811)			
Essen (Hespertal)	26.05.1985	1	Biesenbaum
weitere Funde in den Folgejahren, letzter Nachweis:	02.08.1986	2	Biesenbaum
Heiligenhaus-Hofermühle	21.08.1987	1	Biesenbaum
Hilden (Heide)	01.06.1947	1	Stamm LMD
Solingen-Ohligs	03.06.1956	1	Reisinger LMD
Velbert-Langenberg	01.06.1993	1	Biesenbaum
05068. <i>Ancylis unculana</i> (HAWORTH, 1811)			
Hilden (Heide)	18.05.1939	2	Stamm LMD
weitere Funde in den Folgejahren, letzter Nachweis:	26.07.1949	1	Stamm LMD
05070. <i>Ancylis apicella</i> ([DENIS & SCHIFFERMÜLLER], 1775)			
Hilden (Heide)	11.-26.05.1938	3	Stamm LMD
weitere Funde in den Folgejahren, letzter Nachweis:	14.05.1950	1	Stamm LMD
05073. <i>Ancylis badiana</i> ([DENIS & SCHIFFERMÜLLER], 1775)			
Essen (Hespertal)	22.05.1991	1	Biesenbaum
05074. <i>Ancylis achatana</i> ([DENIS & SCHIFFERMÜLLER], 1775)			
Essen (Hespertal)	27.06.1986	3	Biesenbaum
Solingen	24.06.1964	1	Stamm LMD
Velbert-Langenberg	29.06.1990	1	Biesenbaum
Velbert-Langenberg	25.06.1994	1	Biesenbaum
05076. <i>Ancylis mitterbacheriana</i> ([DENIS & SCHIFFERMÜLLER], 1775)			
Essen (Hespertal)	26.05.1985	1	Biesenbaum
Hilden (Heide)	11.-19.06.1938	3	Stamm LMD
weitere Funde in den Folgejahren, letzter Nachweis:	30.05.1943	1	Stamm LMD
Velbert-Langenberg	15.06.1992	1	Biesenbaum
Velbert-Langenberg (ob. Deilbachtal)	13.06.2006	1	Biesenbaum
Velbert-Langenberg (ob. Deilbachtal)	24.05.2012	1	Biesenbaum
Velbert-Nierenhof (NSG Felderbachtal)	16.06.1986	1	Biesenbaum
05084. <i>Cydia compositella</i> (FABRICIUS, 1775)			
Essen (Hespertal)	02.08.1986	1	Biesenbaum
Essen (Hespertal)	22.05.1991	1	Biesenbaum
Hilden (Heide)	21.05.-01.06.1939	3	Stamm LMD
05102. <i>Cydia funebrana</i> (TREITSCHKE, 1835)			
Velbert-Langenberg	31.05.1995	1	Biesenbaum
weitere Funde in den Folgejahren, letzter Nachweis:	27.07.2012	1	Biesenbaum
05103. <i>Cydia tenebrosana</i> (DUPONCHEL, 1843)			
Velbert-Langenberg	10.06.1993	1	Biesenbaum
Velbert-Langenberg	19.06.2000	1	Biesenbaum
05104. <i>Cydia janthinana</i> (DUPONCHEL, 1843)			
Velbert-Langenberg	06.06.1993	1	Biesenbaum
weitere Funde in den Folgejahren, letzter Nachweis:	01.08.2012	1	Biesenbaum
05106. <i>Cydia lobarzewskii</i> (NOWICKI, 1860)			
Velbert-Langenberg	13.06.2009	P 6	Biesenbaum
weitere Funde in den Folgejahren, letzter Nachweis:	15.06.2011	P 1	Biesenbaum
05111. <i>Cydia nigricana</i> (FABRICIUS, 1794)			
Essen (Baldeney)	16.06.1963	3	Biesenbaum

Essen (Hespertal)	05.07.1991	1	Biesenbaum
Hilden (Heide)	30.06.1942	el 2	Stamm LMD
Velbert-Langenberg	01.06.2009	P 1	Biesenbaum
weitere Funde in den Folgejahren, letzter Nachweis:	10.06.2011	1	Biesenbaum
Velbert-Nierenhof (NSG Felderbachtal)	14.06.1986	1	Biesenbaum
05116. <i>Cydia succedana</i> ([DENIS & SCHIFFERMÜLLER], 1775)			
Hilden (Heide)	27.05.1940	1	Stamm LMD
Velbert-Langenberg	14.06.2011	1	Biesenbaum
Velbert-Langenberg	09.08.2012	1	Biesenbaum
Velbert-Nierenhof (NSG Felderbachtal)	04.06.1976	1	Biesenbaum
05134. <i>Cydia conicolana</i> (HEYLAERTS, 1874)			
Velbert-Langenberg	09.05.2011	1	Biesenbaum
05139. <i>Cydia strobilella</i> (LINNAEUS, 1758)			
Essen (Hespertal)	18.05.1985	1	Biesenbaum
Velbert-Langenberg	03.05.1997	1	Biesenbaum
weitere Funde in den Folgejahren, letzter Nachweis:	19.05.2012	3	Biesenbaum
Velbert-Langenberg (ob. Deilbachtal)	27.04.2007	9	Biesenbaum
05140. <i>Cydia pactolana</i> (ZELLER, 1840)			
Hilden (Heide)	15.05.-02.06.1942	2	Stamm LMD
Velbert-Langenberg	29.05.1999	2	Biesenbaum
05144. <i>Cydia pomonella</i> (LINNAEUS, 1758)			
Essen (Hespertal)	18.05.1985	1	Biesenbaum
Essen (Hespertal)	27.06.1986	1	Biesenbaum
Essen-Kupferdreh	18.06.1977	1	Biesenbaum
Gruiten (NSG Düsseldorf)	16.08.2003	1	Woizilinski CBL
Heiligenhaus-Hofermühle	21.08.1987	1	Biesenbaum
Hilden (Heide)	11.07.1938	1	Stamm LMD
weitere Funde in den Folgejahren, letzter Nachweis:	28.07.1948	1	Stamm LMD
Solingen	03.09.1962	1	Stamm LMD
weitere Funde in den Folgejahren, letzter Nachweis:	06.08.1965	1	Stamm LMD
Velbert-Langenberg	06.08.1988	2	Biesenbaum
weitere Funde in den Folgejahren, letzter Nachweis:	18.06.2013	1	Biesenbaum
Velbert-Langenberg (ob. Deilbachtal)	28.07.2008	2	Biesenbaum
Velbert-Nierenhof (NSG Felderbachtal)	15.08.1987	1	Biesenbaum
05152. <i>Cydia splendana</i> (HÜBNER, 1799)			
Essen (Baldeney)	25.07.1965	1	Biesenbaum
Gruiten (NSG Düsseldorf)	11.07.2003	1	Woizilinski CBL
Gruiten (NSG Düsseldorf)	09.08.2003	1	Woizilinski CBL
Hilden (Heide)	30.07.-07.08.1948	3	Stamm LMD
Hilden (Heide)	05.08.1954	1	Stamm LMD
Solingen	03.09.1962	1	Stamm LMD
Solingen	01.-06.08.1965	2	Stamm LMD
Velbert-Langenberg	12.08.1986	1	Biesenbaum
Velbert-Langenberg	06.08.1988	1	Biesenbaum
Velbert-Langenberg (ob. Deilbachtal)	01.08.2013	2	Biesenbaum
05153. <i>Cydia fagiglandana</i> (ZELLER, 1841)			
Essen (Hespertal)	05.06.1985	2	Biesenbaum
Essen (Hespertal)	27.06.1986	2	Biesenbaum
Essen-Kupferdreh	25.06.1976	1	Biesenbaum
Gruiten (NSG Düsseldorf)	23.05.2003	1	Woizilinski CBL
weitere Funde in den Folgejahren, letzter Nachweis:	11.07.2003	1	Woizilinski CBL
Heiligenhaus-Hofermühle	15.08.1987	1	Biesenbaum

Hilden (Heide)	10.06.1948	1	Stamm LMD
Hösel	14.06.1970	1	Biesenbaum
Velbert-Langenberg	21.07.1990	2	Biesenbaum
Velbert-Langenberg	16.07.2013	1	Biesenbaum
Velbert-Langenberg (ob. Deilbachtal)	10.07.2013	1	Biesenbaum
Velbert-Nierenhof (NSG Felderbachtal)	13.07.1996	1	Biesenbaum
05154. <i>Cydia amplana</i> (HÜBNER, 1800)			
Velbert-Langenberg	22.07.2014	1	Biesenbaum
05163. <i>Lathronympha strigana</i> (FABRICIUS, 1775)			
Essen (Baldeney)	14.07.1962	1	Biesenbaum
Essen (Baldeney)	16.06.1966	1	Biesenbaum
Essen (Hespertal)	03.06.1985	1	Biesenbaum
Essen (Hespertal)	24.06.1991	1	Biesenbaum
Gruiten (NSG Düsseldorf)	06.06.2003	1	Woizilinski CBL
Hilden (Heide)	12.06.1938	2	Stamm LMD
Langenfeld (Further Moor)	19.09.1956	1	Groß LMD
Solingen	11.06.1964	1	Stamm LMD
Solingen	13.07.1965	1	Stamm LMD
Velbert-Langenberg	17.08.2012	1	Biesenbaum
Velbert-Langenberg (ob. Deilbachtal)	24.05.2012	1	Biesenbaum
Velbert-Langenberg (ob. Deilbachtal)	23.08.2012	1	Biesenbaum
Velbert-Nierenhof (NSG Felderbachtal)	16.06.1986	1	Biesenbaum
05167. <i>Pammene aurana</i> (FABRICIUS, 1775)			
Essen-Kupferdreh	05.08.1977	1	Biesenbaum
Hilden (Heide)	05.08.1954	1	Stamm LMD
05173. <i>Pammene fasciana</i> (LINNAEUS, 1761)			
Essen (Hespertal)	27.06.1986	1	Biesenbaum
Solingen	05.06.1964	1	Stamm LMD
Velbert-Langenberg	16.07.1990	1	Biesenbaum
Velbert-Langenberg	06.06.1993	1	Biesenbaum
05175. <i>Pammene splendidulana</i> (GUENÉE, 1845)			
Velbert-Langenberg	27.04.2010	P 1	Biesenbaum
05181. <i>Pammene inquilina</i> T. FLETCHER, 1938			
Hilden (Heide)	19.03.1938	1	Stamm LMD
weitere Funde in den Folgejahren, letzter Nachweis:	13.04.1940	1	Stamm LMD
Velbert-Langenberg	04.-29.04.2010	P 15	Biesenbaum
weitere Funde in den Folgejahren, letzter Nachweis:	02.05.2013	P 3	Biesenbaum
05182. <i>Pammene argyran</i> (HÜBNER, 1799)			
Hilden (Heide)	23.04.-01.05.1938	2	Stamm LMD
Hilden (Heide)	03.05.1942	2	Stamm LMD
Velbert-Langenberg	09.-12.05.2009	P 2	Biesenbaum
05184. <i>Pammene albuginana</i> (GUENÉE, 1845)			
Hilden (Heide)	16.06.1938	1	Stamm LMD
05186. <i>Pammene obscurana</i> (STEPHENS, 1834)			
Velbert-Langenberg	07.-10.05.2011	3	Biesenbaum
Velbert-Langenberg	17.05.2014	1	Biesenbaum
Velbert-Langenberg (ob. Deilbachtal)	24.05.2012	1	Biesenbaum
05190. <i>Pammene rhediella</i> (CLERCK, 1759)			
Velbert-Langenberg	11.05.1985	1	Biesenbaum

05196. <i>Pammene regiana</i> (ZELLER, 1849)			
Hilden (Heide)	12.06.1939	1	Stamm LMD
weitere Funde in den Folgejahren, letzter Nachweis:	27.05.1952	1	Stamm LMD
05197. <i>Pammene aurita</i> RAZOWSKI, 1991			
Velbert-Langenberg	10.08.1991	1	Biesenbaum
05205. <i>Pammene germmana</i> (HÜBNER, 1799)			
Velbert-Langenberg	07.05.2011	1	Biesenbaum
05207. <i>Strophedra weirana</i> (DOUGLAS, 1850)			
Essen (Baldeney)	07.06.1970	1	Biesenbaum
Essen-Kupferdreh	02.07.1982	1	Biesenbaum
Velbert-Langenberg (ob. Deilbachtal)	13.06.2006	1	Biesenbaum
05208. <i>Strophedra nitidana</i> (FABRICIUS, 1794)			
Essen (Baldeney)	16.06.1963	1	Biesenbaum
Hösel	18.06.1964	1	Biesenbaum
05214. <i>Dichrorampha plumbana</i> (SCOPOLI, 1763)			
Essen (Baldeney)	10.06.1962	1	Biesenbaum
05215. <i>Dichrorampha sedatana</i> BUSCK, 1906			
Essen (Baldeney)	27.05.1962	2	Biesenbaum
weitere Funde in den Folgejahren, letzter Nachweis:	28.05.1976	2	Biesenbaum
Essen (Hespertal)	18.05.1985	1	Biesenbaum
05538. <i>Dichrorampha sylvicolana</i> (HEINEMANN, 1863)			
Velbert-Nierenhof (NSG Felderbachtal)	15.06.1992	6	Biesenbaum
05239. <i>Dichrorampha simpliciana</i> (HAWORTH, 1811)			
Essen (Baldeney)	14.07.1962	1	Biesenbaum
weitere Funde in den Folgejahren, letzter Nachweis:	14.08.1965	1	Biesenbaum
Essen (Hespertal)	16.08.1985	2	Biesenbaum
Heiligenhaus-Hofermühle	21.08.1987	1	Biesenbaum
Velbert-Langenberg	23.07.1994	1	Biesenbaum
Velbert-Langenberg	18.06.2013	1	Biesenbaum
05247. <i>Dichrorampha flavidorsana</i> KNAGGS, 1867			
Essen (Baldeney)	13.07.1963	4	Biesenbaum
Essen (Baldeney)	11.07.1964	6	Biesenbaum
05249. <i>Dichrorampha petiverella</i> (LINNAEUS, 1758)			
Essen (Baldeney)	16.06.1962	3	Biesenbaum
Essen (Hespertal)	05.07.1991	1	Biesenbaum
05251. <i>Dichrorampha plumbagana</i> (TREITSCHKE, 1830)			
Essen (Baldeney)	16.06.1963	1	Biesenbaum
05252. <i>Dichrorampha obscuratana</i> (WOLFF, 1955)			
Essen (Baldeney)	16.06.1962	1	Biesenbaum
weitere Funde in den Folgejahren, letzter Nachweis:	05.06.1976	1	Biesenbaum
05257. <i>Dichrorampha agilana</i> (TENGSTRÖM, 1848)			
Essen (Baldeney)	16.06.1962	3	Biesenbaum
weitere Funde in den Folgejahren, letzter Nachweis:	18.06.1978	1	Biesenbaum
<u>CHOREUTIDAE</u>			
05269. <i>Anthophila fabriciana</i> (LINNAEUS, 1767)			
Essen (Baldeney)	10.06.1971	1	Biesenbaum
05272. <i>Prochoreutis sehestediana</i> (FABRICIUS, 1776)			
Hilden (Heide)	09.06.1941	2	Stamm LMD

Hilden (Heide)	19.05.1942	2	Stamm LMD
Velbert-Langenberg (Deilbachtal)	12.06.1989	1	Biesenbaum

EPERMENIIDAE

05304. ***Epermenia illigerella*** (HÜBNER, 1813)

Hilden (Heide)	12.06.1938	1	Stamm LMD
weitere Funde in den Folgejahren, letzter Nachweis:	17.06.1939	1	Stamm LMD
Velbert-Nierenhof (NSG Felderbachtal)	02.07.1976	1	Biesenbaum
Velbert-Nierenhof (NSG Felderbachtal)	25.06.1990	1	Biesenbaum

05305. ***Epermenia falciformis*** (HAWORTH, 1828)

Velbert-Langenberg	27.08.1991	1	Biesenbaum
weitere Funde in den Folgejahren, letzter Nachweis:	16.08.2013	1	Biesenbaum
Velbert-Langenberg (ob. Deilbachtal)	22.08.2013	1	Biesenbaum
Wülfrath (Aprather Schloßteich)	31.08.1974	2	Biesenbaum

ALUCITIDAE

05323. ***Alucita hexadactyla*** LINNAEUS, 1758

Velbert-Langenberg	16.05.2001	1	Biesenbaum
weitere Funde in den Folgejahren, letzter Nachweis:	01.04.2014	2	Biesenbaum
Velbert-Langenberg (ob. Deilbachtal)	13.04.2007	1	Biesenbaum
Wuppertal-Barmen	01.05.2004	1	Radtke CBL
Wuppertal-Barmen	29.05.2004	1	Radtke CBL
Wuppertal-Laaken	22.07.2003	1	Radtke CBL

PTEROPHORIDAE

05368. ***Platyptilia gonodactyla*** ([DENIS & SCHIFFERMÜLLER], 1775)

Essen (Baldeney)	16.06.1962	1	Biesenbaum
weitere Funde in den Folgejahren, letzter Nachweis:	07.06.1970	1	Biesenbaum
Essen (Hespertal)	05.06.1985	4	Biesenbaum
Essen-Kupferdreh	18.06.1977	1	Biesenbaum
Essen-Kupferdreh	04.07.1981	1	Biesenbaum
Hattingen-Elfringhausen (Felderbachtal)	30.07.1989	1	Biesenbaum
Hilden (Heide)	18.08.1937	1	Stamm LMD
Hilden (Heide)	31.08.1945	1	Stamm LMD
Solingen	30.05.1964	1	Stamm LMD
Velbert-Langenberg	29.05.1999	1	Biesenbaum
Velbert-Nierenhof (NSG Felderbachtal)	16.06.1986	1	Biesenbaum
Velbert-Tönisheide	30.06.1963	1	Biesenbaum
Wülfrath	24.06.1986	1	Biesenbaum
Wuppertal-Schöller	08.08.2003	2	Radtke CBL
Wuppertal-Vohwinkel	09.06.2004	1	Radtke CBL

05369. ***Platyptilia calodactyla*** ([DENIS & SCHIFFERMÜLLER], 1775)

Essen-Kupferdreh	04.07.1981	1	Biesenbaum
Hattingen	09.10.1979	1	Roos LMD
Solingen	07.06.1964	1	Stamm LMD

05370. ***Platyptilia nemoralis*** ZELLER, 1841

Wuppertal-Ronsdorf	20.08.1945	1	Piqué LMD
--------------------	------------	---	-----------

05375. ***Platyptilia capnodactylus*** (ZELLER, 1841)

Essen-Kupferdreh	06.-23.06.1982	6	Biesenbaum
weitere Funde in den Folgejahren, letzter Nachweis:	23.06.1985	5	Biesenbaum
Gruiten (NSG Düsseldorf)	01.05.2003	el 1	Woizilinski CBL

05377. ***Platyptilia pallidactyla*** (HAWORTH, 1811)

Essen-Kupferdreh	25.06.1976	1	Biesenbaum
Hilden (Heide)	18.06.1942	1	Stamm LMD
weitere Funde in den Folgejahren, letzter Nachweis:	22.07.1957	1	Stamm LMD

Velbert-Nierenhof (NSG Felderbachtal)	02.07.1976	4	Biesenbaum
Velbert-Nierenhof (NSG Felderbachtal)	11.07.1986	3	Biesenbaum
Wuppertal-Elberfeld	18.07.2004	2	Radtko CBL
05378. <i>Platyptilia tetractyla</i> (LINNAEUS, 1758)			
Essen (Baldeneu)	25.06.1960	2	Biesenbaum
weitere Funde in den Folgejahren, letzter Nachweis:	11.07.1964	1	Biesenbaum LMD
Essen (Hespertal)	15.08.1985	3	Biesenbaum
Essen (Hespertal)	27.06.1986	1	Biesenbaum
Essen-Kupferdreh	04.07.1976	1	Biesenbaum
Hattingen-Elfringhausen (Felderbachtal)	21.07.1989	1	Biesenbaum
Hattingen-Elfringhausen (Felderbachtal)	30.07.1989	1	Biesenbaum
Solingen	10.08.1962	1	Stamm LMD
Sprockhövel	02.08.2003	1	Radtko CBL
Velbert-Langenberg	20.07.2012	1	Biesenbaum
Velbert-Tönisheide	31.07.1960	1	Biesenbaum
Velbert-Tönisheide	27.06.1964	1	Biesenbaum
Wuppertal-Vohwinkel	23.07.2004	1	Radtko CBL
05381. <i>Amblyptilia acanthodactyla</i> (HÜBNER, 1813)			
Gruiten (NSG Düsseldorf)	11.06.2003	1	Woizilinski CBL
Gruiten (NSG Düsseldorf)	16.08.2003	3	Woizilinski CBL
Velbert-Langenberg	16.08.2002	1	Biesenbaum
05390. <i>Stenoptilia pterodactyla</i> (LINNAEUS, 1761)			
Velbert-Langenberg (ob. Deilbachtal)	04.07.2012	2	Biesenbaum
05397. <i>Stenoptilia bipunctidactyla</i> (SCOPOLI, 1763)			
Hilden (Heide)	14.08.1942	1	Stamm LMD
weitere Funde in den Folgejahren, letzter Nachweis:	23.07.1948	1	Stamm LMD
Wuppertal-Schöller	08.08.2003	1	Radtko CBL
05428. <i>Stenoptilia pneumonanthos</i> (BÜTTNER, 1880)			
Langenfeld (Further Moor)	19.09.1956	1	Groß LMD
05444. <i>Oxyptilus chrysodactyla</i> ([DENIS & SCHIFFERMÜLLER], 1775)			
Essen (Baldeneu)	13.07.1963	6	Biesenbaum
weitere Funde in den Folgejahren, letzter Nachweis:			
Essen (Baldeneu)	06.07.1974	1	Biesenbaum
05485. <i>Pterophorus pentadactyla</i> (LINNAEUS, 1758)			
Essen (Baldeneu)	16.06.1966	3	Biesenbaum
Essen-Kupferdreh	25.06.1976	2	Biesenbaum
Essen-Kupferdreh	04.07.1981	1	Biesenbaum
Hilden (Heide)	19.06.1938	1	Stamm LMD
weitere Funde in den Folgejahren, letzter Nachweis:	05.08.1947	1	Stamm LMD
Osterholz (Haan)	08.07.1951	1	Reisinger LMD
Wuppertal-Kemna	15.07.2003	1	Radtko CBL
05550. <i>Adaina microdactyla</i> (HÜBNER, 1813)			
Essen (Baldeneu)	25.06.1960	1	Biesenbaum
weitere Funde in den Folgejahren, letzter Nachweis:	28.05.1976	3	Biesenbaum
Essen (Hespertal)	18.-26.05.1985	11	Biesenbaum
Essen (Hespertal)	22.05.1991	1	Biesenbaum
Essen-Kupferdreh	25.06.1976	2	Biesenbaum
weitere Funde in den Folgejahren, letzter Nachweis:	02.06.1983	2	Biesenbaum
Hattingen-Elfringhausen (Felderbachtal)	26.05.1989	1	Biesenbaum
Hilden (Heide)	21.06.1939	1	Stamm LMD
weitere Funde in den Folgejahren, letzter Nachweis:	08.06.1948	1	Stamm LMD
Hösel	18.05.1951	1	Jansen LMD

Hösel	13.05.1960	4	Biesenbaum
Solingen (NSG Ohligser Heide)	01.08.2003	1	Radtke CBL
Sprockhövel	16.05.2004	2	Radtke CBL
Velbert-Langenberg	22.07.1989	1	Biesenbaum
Velbert-Langenberg (ob. Deilbachtal)	24.05.2012	1	Biesenbaum
Velbert-Langenberg (ob. Deilbachtal)	26.07.2012	2	Biesenbaum
Wuppertal-Nächstebreck	18.07.2003	1	Radtke CBL

05552. ***Emmeline monodactyla*** (LINNAEUS, 1758)

Essen (Baldeney)	25.06.1960	1	Biesenbaum
Essen-Kupferdreh	02.07.1982	1	Biesenbaum
Essen-Kupferdreh	20.11.1983	1	Biesenbaum
Gruiten (NSG Düsseldorf)	09.06.2003	2	Woizilinski CBL
weitere Funde in den Folgejahren, letzter Nachweis:	01.08.2003	2	Woizilinski CBL
Hattingen-Elfringhausen (Felderbachtal)	13.08.1993	1	Biesenbaum
Hilden (Heide)	21.10.1938	1	Stamm LMD
weitere Funde in den Folgejahren, letzter Nachweis:	24.07.1948	1	Stamm LMD
Sprockhövel	02.08.2003	1	Radtke CBL
Velbert-Langenberg	09.08.1989	1	Biesenbaum
weitere Funde in den Folgejahren, letzter Nachweis:	29.08.2013	1	Biesenbaum
Velbert-Langenberg (ob. Deilbachtal)	04.05.2006	1	Biesenbaum
Velbert-Langenberg (ob. Deilbachtal)	13.04.2007	1	Biesenbaum
Velbert-Tönisheide	25.09.1960	1	Biesenbaum
Wuppertal-Nächstebreck	18.07.2003	1	Radtke CBL
Wuppertal-Schöller	08.08.2003	1	Radtke CBL
Wuppertal-Vohwinkel	19.05.2004	1	Radtke CBL
Wuppertal-Vohwinkel	09.06.2004	1	Radtke CBL
Wuppertal-Wichlinghausen	21.04.2004	1	Radtke CBL

PYRALIDAE

05569. ***Aphomia sociella*** (LINNAEUS, 1758)

Essen (Asbachtal)	25.05.1974	1	Biesenbaum
Essen (Hespertal)	22.06.1985	1	Biesenbaum
Gruiten (NSG Düsseldorf)	23.05.2003	1	Woizilinski CBL
Gruiten (NSG Düsseldorf)	07.06.2003	2	Woizilinski CBL
Hilden (Heide)	08.06.1948	1	Stamm LMD
Velbert-Langenberg	19.05.1989	2	Biesenbaum
weitere Funde in den Folgejahren, letzter Nachweis:	11.06.2013	1	Biesenbaum
Velbert-Langenberg (ob. Deilbachtal)	13.06.2006	1	Biesenbaum
Wülfrath (Flandersbach)	06.06.1996	1	Schmitz, W.
Wuppertal-Beyenburg	02.06.2003	1	Radtke CBL
Wuppertal-Dornap	11.05.1993	1	Schmitz, W.

05587. ***Achroia grisella*** (FABRICIUS, 1794)

Gruiten (NSG Düsseldorf)	28.06.2003	1	Woizilinski CBL
Hilden (Heide)	12.06.-20.07.1948	1	Stamm LMD
Velbert-Langenberg	21.07.1990	1	Biesenbaum
weitere Funde in den Folgejahren, letzter Nachweis:	06.07.2001	1	Biesenbaum

05589. ***Galleria mellonella*** (LINNAEUS, 1758)

Hilden (Heide)	18.09.1948	1	Stamm LMD
Wuppertal-Dornap	16.09.1990	1	Schmitz, W.

05627. ***Pyralis farinalis*** (LINNAEUS, 1758)

Hilden (Heide)	14., 06.1950	1	Stamm LMD
Velbert-Langenberg	23.07.1993	1	Biesenbaum
Wuppertal (Burgholz)	14.08.1974	1	Kothaus LMD
Wuppertal-Barmen	25.07.1956	1	Schweltrig LMD
Wuppertal-Dornap	08.06.1993	1	Schmitz, W.

Wuppertal-Ronsdorf	01.08.1944	1	Piqué LMD
05632. <i>Aglossa caprealis</i> (HÜBNER, 1809)			
Hilden (Heide)	01.08.1948	1	Stamm LMD
Hilden (Heide)	22.06.1954	1	Stamm LMD
05633. <i>Aglossa pinguinalis</i> (LINNAEUS, 1758)			
Velbert-Langenberg	25.07.1996	1	Biesenbaum
Hilden (Heide)	05.08.1948	1	Stamm LMD
05652. <i>Hypsopygia costalis</i> (FABRICIUS, 1775)			
Gruiten (NSG Düsseldorf)	28.06.2003	1	Woizilinski CBL
Hattingen	11.10.1979	1	? LMD
Hattingen-Elfringhausen (Felderbachtal)	30.07.1989	1	Biesenbaum
Hilden (Heide)	05.08.1954	1	Stamm LMD
Solingen	18.08.1964	1	Stamm LMD
Velbert-Langenberg	14.08.1986	2	Biesenbaum
weitere Funde in den Folgejahren, letzter Nachweis:	23.07.1992	1	Biesenbaum
Wülfrath (Flandersbach)	09.08.1996	1	Schmitz, W.
Wülfrath-Dornap	02.08.1990	1	Schmitz, W.
05658. <i>Orthopygia glaucinalis</i> (LINNAEUS, 1758)			
Hattingen	10.10.1974	1	Roos LMD
Hilden (Heide)	24.07.1939	1	Stamm LMD
Wülfrath (Aprather Schloßteich)	31.08.1974	1	Biesenbaum
Wülfrath (Flandersbach)	05.08.1990	1	Schmitz, W.
Wuppertal-Dornap	16.07.1992	1	Schmitz, W.
05661. <i>Endotricha flammealis</i> ([DENIS & SCHIFFERMÜLLER], 1775)			
Essen (Baldeney)	26.07.1965	1	Biesenbaum
Gruiten (NSG Düsseldorf)	20.06.2003	1	Woizilinski CBL
Hilden (Heide)	07.08.1948	1	Stamm LMD
Velbert-Nierenhof (NSG Felderbachtal)	15.08.1987	1	Biesenbaum
Wülfrath (Flandersbach)	04.08.1996	1	Schmitz, W.
Wuppertal-Dornap	25.06.1993	1	Schmitz, W.
05679. <i>Elegia similella</i> (ZINCKEN, 1818)			
Essen (Hespertal)	05.06.1985	1	Biesenbaum
05681. <i>Ortholepis betulae</i> (GOEZE, 1778)			
Essen (Hespertal)	27.06.1986	2	Biesenbaum
05684. <i>Pyla fusca</i> (HAWORTH, 1811)			
Essen (Hespertal)	05.06.1985	1	Biesenbaum
Velbert-Langenberg	21.08.1989	1	Biesenbaum
0551. <i>Oncocera semirubella</i> (SCOPOLI, 1763)			
Wuppertal-Vohwinkel	29.06.2004	1	Radtko CBL
05782. <i>Dioryctria schuetzeella</i> FUCHS, 1899			
Velbert-Langenberg	06.08.1988	1	Biesenbaum
weitere Funde in den Folgejahren, letzter Nachweis:	26.06.1999	1	Biesenbaum
05784. <i>Dioryctria abietella</i> ([DENIS & SCHIFFERMÜLLER], 1775)			
Velbert-Langenberg	06.08.1988	1	Biesenbaum
weitere Funde in den Folgejahren, letzter Nachweis:	04.09.2013	1	Biesenbaum
Velbert-Langenberg (ob. Deilbachtal)	10.07.2103	1	Biesenbaum
05796. <i>Phycita roborella</i> ([DENIS & SCHIFFERMÜLLER], 1775)			
Essen (Hespertal)	02.08.1986	1	Biesenbaum
Gruiten (NSG Düsseldorf)	28.06.2003	1	Woizilinski CBL

Velbert-Langenberg	22.07.1989	2	Biesenbaum
weitere Funde in den Folgejahren, letzter Nachweis:	05.09.2013	1	Biesenbaum
Velbert-Langenberg (ob. Deilbachtal)	28.07.2008	1	Biesenbaum
Velbert-Nierenhof (NSG Felderbachtal)	12.08.1986	1	Biesenbaum
Velbert-Nierenhof (NSG Felderbachtal)	15.08.1987	1	Biesenbaum
05848. <i>Nephoterix angustella</i> (HÜBNER, 1796)			
Gruiten (NSG Düsseldorf)	18.08.2003	1	Woizilinski CBL
Gruiten (NSG Düsseldorf)	05.09.2003	1	Woizilinski CBL
05856. <i>Trachycera advenella</i> (ZINCKEN, 1818)			
Essen (Hespertal)	02.08.1986	1	Biesenbaum
Gruiten (NSG Düsseldorf)	11.07.2003	2	Woizilinski CBL
Velbert-Langenberg	12.08.1986	1	Biesenbaum
weitere Funde in den Folgejahren, letzter Nachweis:	16.08.2013	1	Biesenbaum
Velbert-Nierenhof (NSG Felderbachtal)	15.08.1987	1	Biesenbaum
Velbert-Nierenhof (NSG Felderbachtal)	21.08.1987	1	Biesenbaum
05980. <i>Eccopisa effractella</i> ZELLER, 1848			
Velbert-Langenberg	21.07.1990	1	Biesenbaum
weitere Funde in den Folgejahren, letzter Nachweis:	09.07.2013	1	Biesenbaum
05986. <i>Assara terebrella</i> (ZINCKEN, 1818)			
Velbert-Langenberg	25.06.1994	1	Biesenbaum
weitere Funde in den Folgejahren, letzter Nachweis:	09.08.2012	1	Biesenbaum
05993. <i>Euzophera pinguis</i> (HAWORTH, 1811)			
Gruiten (NSG Düsseldorf)	11.07.2003	1	Woizilinski CBL
weitere Funde in den Folgejahren, letzter Nachweis:	16.08.2003	1	Woizilinski CBL
Velbert-Langenberg	12.08.1986	1	Biesenbaum
weitere Funde in den Folgejahren, letzter Nachweis:	16.08.2013	1	Biesenbaum
Velbert-Langenberg (ob. Deilbachtal)	22.08.2013	1	Biesenbaum
06057. <i>Ancylosis oblitella</i> (ZELLER, 1848)			
Velbert-Langenberg	12.08.1986	1	Biesenbaum
Velbert-Langenberg	18.08.1996	1	Biesenbaum
06086. <i>Phycitodes maritima</i> (TENGSTRÖM, 1848)			
Gruiten (NSG Düsseldorf)	28.05.2003	1	Woizilinski CBL
Gruiten (NSG Düsseldorf)	11.07.2003	1	Woizilinski CBL
06091. <i>Phycitodes albatella</i> (RAGONOT, 1887)			
Essen (Baldeney)	14.07.1962	2	Biesenbaum
Gruiten (NSG Düsseldorf)	16.08.2003	1	Woizilinski CBL
06102. <i>Plodia interpunctella</i> (HÜBNER, 1813)			
Velbert-Langenberg	18.07.1986	1	Biesenbaum
weitere Funde in den Folgejahren, letzter Nachweis:	19.06.1994	1	Biesenbaum
06105. <i>Ephestia kuehniella</i> ZELLER, 1879			
Essen (Baldeney)	30.05.1965	1	Biesenbaum
06112. <i>Ephestia elutella</i> (HÜBNER, 1796)			
Essen-Kupferdreh	18.06.1977	1	Biesenbaum
Velbert-Langenberg	15.07.1988	1	Biesenbaum
weitere Funde in den Folgejahren, letzter Nachweis:	16.07.2013	1	Biesenbaum
06113. <i>Ephestia parasitella</i> STAUDINGER, 1859			
Velbert-Langenberg	10.05.2011	1	Biesenbaum
weitere Funde in den Folgejahren, letzter Nachweis:	28.06.2012	2	Biesenbaum

06119. <i>Cadra cautella</i> (WALKER, 1863)			
Velbert-Langenberg	01.05.1985	1	Biesenbaum
06165. <i>Scoparia subfusca</i> HAWORTH, 1811			
Essen (Baldeney)	25.06.1960	5	Biesenbaum
Essen (Baldeney)	14.07.1962	1	Biesenbaum
06166. <i>Scoparia basistrigalis</i> KNAGGS, 1866			
Gruiten (NSG Düsseldorf)	06.-20.06.2003	4	Woizilinski CBL
06168. <i>Scoparia ambigualis</i> (TREITSCHKE, 1829)			
Essen (Hespertal)	26.05.1985	3	Biesenbaum
weitere Funde in den Folgejahren, letzter Nachweis:	27.06.1885	2	Biesenbaum
Essen-Kupferdreh	02.07.1982	1	Biesenbaum
Gruiten (NSG Düsseldorf)	23.05.2003	1	Woizilinski CBL
Hattingen-Elfringhausen (Felderbachtal)	21.07.1989	1	Biesenbaum
Velbert-Langenberg	02.-05.07.1991	4	Biesenbaum
Velbert-Langenberg	09.07.2013	1	Biesenbaum
Velbert-Langenberg (ob. Deilbachtal)	24.05.2012	3	Biesenbaum
Velbert-Langenberg (ob. Deilbachtal)	10.07.2013	1	Biesenbaum
Velbert-Nierenhof (NSG Felderbachtal)	16.06.1986	6	Biesenbaum
weitere Funde in den Folgejahren, letzter Nachweis:	13.07.1996	7	Biesenbaum
06172. <i>Scoparia pyralella</i> ([DENIS & SCHIFFERMÜLLER], 1775)			
Essen (Baldeney)	16.-23.06.1962	2	Biesenbaum
Essen (Baldeney)	05.06.1976	1	Biesenbaum
Essen (Hespertal)	22.06.1985	4	Biesenbaum
Essen (Hespertal)	27.06.1986	1	Biesenbaum
Essen-Kupferdreh	18.06.1977	1	Biesenbaum
Velbert-Langenberg	02.07.1991	1	Biesenbaum
Velbert-Langenberg	18.06.2013	1	Biesenbaum
06180. <i>Dipleurina lacustrata</i> (PANZER, 1804)			
Gruiten (NSG Düsseldorf)	20.06.2003	1	Woizilinski CBL
Velbert-Langenberg	10.07.2013	2	Biesenbaum
Velbert-Langenberg (ob. Deilbachtal)	23.08.2013	1	Biesenbaum
Velbert-Nierenhof (NSG Felderbachtal)	13.07.1996	1	Biesenbaum
Velbert-Nierenhof (NSG Felderbachtal)	13.07.1996	1	Bosch CBL
06193. <i>Eudonia truncicolella</i> (STANTON, 1849)			
Gruiten (NSG Düsseldorf)	11.07.2003	1	Woizilinski CBL
Heiligenhaus-Hofermühle	21.08.1987	1	Biesenbaum
Velbert-Langenberg	12.08.1986	1	Biesenbaum
Velbert-Langenberg	13.-15.08.1989	2	Biesenbaum
Velbert-Langenberg (ob. Deilbachtal)	24.08.2009	1	Biesenbaum
Velbert-Nierenhof (NSG Felderbachtal)	15.08.1987	1	Biesenbaum
06195. <i>Eudonia mercurella</i> (LINNAEUS, 1758)			
Essen (Hespertal)	02.08.1986	4	Biesenbaum
Gruiten (NSG Düsseldorf)	20.06.2003	1	Woizilinski CBL
Hattingen-Elfringhausen (Felderbachtal)	21.-30.07.1989	2	Biesenbaum
Velbert-Langenberg	14.08.1986	1	Biesenbaum
weitere Funde in den Folgejahren, letzter Nachweis:	09.08.2012	2	Biesenbaum
Velbert-Langenberg (ob. Deilbachtal)	23.08.2012	2	Biesenbaum
Velbert-Nierenhof (NSG Felderbachtal)	02.07.1976	1	Biesenbaum
weitere Funde in den Folgejahren, letzter Nachweis:	13.07.1996	1	Biesenbaum
Wülfrath (Aprather Schloßteich)	31.08.1974	1	Biesenbaum
06199. <i>Witlesia pallida</i> (CURTIS, 1827)			
Gruiten (NSG Düsseldorf)	07.-28.06.2003	3	Woizilinski CBL
Gruiten (NSG Düsseldorf)	05.09.2003	1	Woizilinski CBL

06222. <i>Chilo phragmitella</i> (HÜBNER, 1805)			
Hilden (Heide)	11.06.1939	1	Stamm LMD
weitere Funde in den Folgejahren, letzter Nachweis:	26.07.1949	1	Stamm LMD
Solingen (NSG Ohligser Heide)	03.08.1985	1	Vorbrüggen CBL
06235. <i>Calamotropha paludella</i> (HÜBNER, 1824)			
Gruiten (NSG Düsseldorf)	20.06.2003	2	Woizilinski CBL
Hilden (Heide)	04.08.1947	1	Stamm LMD
weitere Funde in den Folgejahren, letzter Nachweis:	12.07.1954	1	Stamm LMD
Solingen (NSG Ohligser Heide)	27.06.2003	1	Radtko CBL
Velbert-Langenberg	19.07.2013	1	Biesenbaum
06241. <i>Chrysoteuchia culmella</i> (LINNAEUS, 1758)			
Essen (Baldeney)	25.06.1960	1	Biesenbaum
weitere Funde in den Folgejahren, letzter Nachweis:	23.06.1963	1	Biesenbaum
Essen (Hespertal)	22.06.1985	1	Biesenbaum
Gruiten (NSG Düsseldorf)	07.06.2003	1	Woizilinski CBL
Heiligenhaus-Hofermühle	15.07.1987	1	Biesenbaum
Hilden (Heide)	23.06.1940	1	Stamm LMD
weitere Funde in den Folgejahren, letzter Nachweis:	26.07.1949	2	Stamm LMD
Solingen-Ohligs	26.06.1955	1	Reisinger LMD
Velbert-Langenberg	02.07.1991	1	Biesenbaum
weitere Funde in den Folgejahren, letzter Nachweis:	08.07.2013	2	Biesenbaum
Velbert-Langenberg (Deilbachtal)	18.07.1987	1	Biesenbaum
Velbert-Langenberg (ob. Deilbachtal)	14.06.2012	1	Biesenbaum
Velbert-Nierenhof (NSG Felderbachtal)	16.06.1986	1	Biesenbaum
06243. <i>Crambus pascuella</i> (LINNAEUS, 1758)			
Essen (Baldeney)	16.06.1962	1	Biesenbaum
Essen (Baldeney)	23.06.1962	2	Biesenbaum
Gruiten (NSG Düsseldorf)	28.06.2003	1	Woizilinski CBL
Hilden (Heide)	11.08.1937	1	Stamm LMD
weitere Funde in den Folgejahren, letzter Nachweis:	08.06.1952	1	Reisinger LMD
Solingen	05.07.1965	1	Stamm LMD
Velbert-Langenberg	05.07.1991	1	Biesenbaum
weitere Funde in den Folgejahren, letzter Nachweis:	16.07.2013	1	Biesenbaum
06246. <i>Crambus ericella</i> (HÜBNER, 1813)			
Hilden (Heide)	11.08.1937	1	Stamm LMD
06251. <i>Crambus lathoniellus</i> (ZINCKEN, 1817)			
Essen (Baldeney)	16.06.1962	1	Biesenbaum
Essen (Hespertal)	22.06.1985	1	Biesenbaum
Gruiten (NSG Düsseldorf)	06.06.2003	1	Woizilinski CBL
Heiligenhaus-Hofermühle	15.07.1987	1	Biesenbaum
Hilden (Heide)	12.06.1938	3	Stamm LMD
weitere Funde in den Folgejahren, letzter Nachweis:	08.06.1948	1	Stamm LMD
Velbert-Langenberg	02.07.1991	1	Biesenbaum
Velbert-Langenberg (Deilbachtal)	30.06.1987	1	Biesenbaum
Velbert-Langenberg (ob. Deilbachtal)	06.06.2014	1	Biesenbaum
Velbert-Nierenhof (NSG Felderbachtal)	16.06.1986	1	Biesenbaum
Velbert-Nierenhof (NSG Felderbachtal)	05.06.1987	1	Biesenbaum
Velbert-Tönisheide	27.06.1964	1	Biesenbaum
06252. <i>Crambus hamella</i> (THUNBERG, 1788)			
Hilden (Heide)	11.09.1945	1	Stamm LMD
06253. <i>Crambus perlella</i> (SCOPOLI, 1763)			
Erkrath (Neandertal)	01.08.1947	1	Helmert LMD

Essen (Hespertal)	22.06.1985	1	Biesenbaum
Essen (Hespertal)	19.07.1986	1	Biesenbaum
Gruiten (NSG Düsseldorf)	07.-28.06.2003	5	Woizilinski CBL
Gruiten (NSG Düsseldorf)	05.09.2003	2	Woizilinski CBL
Hattingen	03.10.1979	1	Roos LMD
Hilden	07.08.1965	2	Lange LMD
Hilden (Heide)	20.06.1947	1	Stamm LMD
weitere Funde in den Folgejahren, letzter Nachweis:	26.07.1949	2	Stamm LMD
Solingen	24.06.1964	1	Stamm LMD
Velbert-Langenberg	23.07.1992	1	Biesenbaum
weitere Funde in den Folgejahren, letzter Nachweis:	02.07.2013	1	Biesenbaum
Velbert-Langenberg (ob. Deilbachtal)	10.07.2013	1	Biesenbaum
06258. <i>Agriphila tristella</i> ([DENIS & SCHIFFERMÜLLER], 1775)			
Erkrath (Neandertal)	02.08.1947	1	Helmert LMD
Gruiten (NSG Düsseldorf)	23.05.2003	4	Woizilinski CBL
Gruiten (NSG Düsseldorf)	09.-16.08.2003	3	Woizilinski CBL
Hattingen-Elfringhausen (Felderbachtal)	15.08.1987	1	Biesenbaum
Heiligenhaus-Hofermühle	01.08.1987	1	Biesenbaum
Hilden (Heide)	05.08.1937	1	Stamm LMD
weitere Funde in den Folgejahren, letzter Nachweis:	26.07.1949	1	Stamm LMD
Hilden (Heide)	16.08.1964	3	Reisinger LMD
Velbert-Langenberg	13.08.1986	1	Biesenbaum
weitere Funde in den Folgejahren, letzter Nachweis:	16.08.2013	1	Biesenbaum
Velbert-Langenberg (Deilbachtal)	15.08.1987	1	Biesenbaum
Velbert-Langenberg (ob. Deilbachtal)	22.08.2013	1	Biesenbaum
Velbert-Nierenhof (NSG Felderbachtal)	12.08.1976	1	Meise LMD
Velbert-Tönisheide	31.07.1960	2	Biesenbaum
06260. <i>Agriphila inquinatella</i> ([DENIS & SCHIFFERMÜLLER], 1775)			
Essen (Baldeney)	06.08.1964	4	Biesenbaum
Hilden (Heide)	03.08.1947	1	Stamm LMD
weitere Funde in den Folgejahren, letzter Nachweis:	26.07.1949	1	Stamm LMD
06266. <i>Agriphila selasella</i> (HÜBNER, 1813)			
Hilden (Heide)	07.08.1948	4	Stamm LMD
Solingen-Ohligs	01.08.1958	3	Reisinger LMD
06267. <i>Agriphila straminella</i> ([DENIS & SCHIFFERMÜLLER], 1775)			
Gruiten (NSG Düsseldorf)	20.-28.06.2003	2	Woizilinski CBL
weitere Funde in den Folgejahren, letzter Nachweis:	01.08.2003	2	Woizilinski CBL
Hattingen-Elfringhausen (Felderbachtal)	15.08.1987	1	Biesenbaum
Heiligenhaus-Hofermühle	01.08.1987	1	Biesenbaum
Hilden (Heide)	05.08.1937	1	Stamm LMD
weitere Funde in den Folgejahren, letzter Nachweis:	07.08.1965	1	Lange LMD
Solingen	18.08.1965	1	Stamm LMD
Velbert-Langenberg	06.08.1988	1	Biesenbaum
weitere Funde in den Folgejahren, letzter Nachweis:	16.07.2013	1	Biesenbaum
Velbert-Langenberg (Deilbachtal)	15.08.1987	1	Biesenbaum
Velbert-Langenberg (ob. Deilbachtal)	23.08.2012	1	Biesenbaum
Velbert-Tönisheide	31.07.1960	1	Biesenbaum
Wülfrath (Aprather Schloßteich)	31.08.1974	1	Biesenbaum
06275. <i>Agriphila geniculea</i> (HAWORTH, 1811)			
Hilden (Heide)	12.08.1950	1	Stamm LMD
Velbert-Langenberg	17.08.2012	1	Biesenbaum
06280. <i>Catoptria permutatellus</i> (HERRICH-SCHÄFFER, 1848)			
Essen (Baldeney)	25.06.1960	1	Biesenbaum

Essen (Baldeney)	23.06.1962	1	Biesenbaum
Essen (Hespertal)	27.06.1986	1	Biesenbaum
Essen-Kupferdreh	25.06.1976	1	Biesenbaum
Essen-Kupferdreh	02.07.1982	2	Biesenbaum
Essen-Werden (Obstwiese)	01.07.1952	1	Jansen LMD
Gruitzen (NSG Düsseldorf)	28.06.2003	1	Woizilinski CBL
Hattingen-Elfringhausen (Felderbachtal)	02.07.1976	8	Biesenbaum
Hilden (Heide)	01.08.1941	1	Stamm LMD
weitere Funde in den Folgejahren, letzter Nachweis:	08.07.1956	2	Stamm LMD
Solingen	10.06.1964	1	Stamm LMD
Velbert-Langenberg	12.08.1986	1	Biesenbaum
weitere Funde in den Folgejahren, letzter Nachweis:	05.07.2013	1	Biesenbaum
Velbert-Langenberg (ob. Deilbachtal)	26.07.2012	1	Biesenbaum
Velbert-Tönisheide	30.06.1963	1	Biesenbaum
Wuppertal (Burgholz)	20.07.1974	1	Nippel CBL
06301. Catoptria pinella (LINNAEUS, 1758)			
Essen (Hespertal)	02.08.1986	3	Biesenbaum
Hilden	13.06.1954	1	Reisinger LMD
Hilden (Heide)	23.07.1938	1	Stamm LMD
weitere Funde in den Folgejahren, letzter Nachweis:	05.08.1954	1	Stamm LMD
Velbert-Langenberg	06.08.1988	2	Biesenbaum
weitere Funde in den Folgejahren, letzter Nachweis:	16.07.2013	1	Biesenbaum
06304. Catoptria margaritella ([DENIS & SCHIFFERMÜLLER], 1775)			
Hilden (Heide)	11.08.1937	1	Stamm LMD
weitere Funde in den Folgejahren, letzter Nachweis:	26.07.1949	4	Stamm LMD
06314. Catoptria falsella ([DENIS & SCHIFFERMÜLLER], 1775)			
Essen (Baldeney)	11.07.1964	1	Biesenbaum
Gruitzen (NSG Düsseldorf)	09.08.2003	2	Woizilinski CBL
Gruitzen (NSG Düsseldorf)	23.08.2003	1	Woizilinski CBL
Heiligenhaus-Hofermühle	21.08.1987	1	Biesenbaum
Hilden (Heide)	20.08.1937	1	Stamm LMD
Hilden (Heide)	30.07.1938	1	Stamm LMD
Velbert-Langenberg	21.07.1990	2	Biesenbaum
Velbert-Langenberg	16.07.2014	1	Biesenbaum
Velbert-Langenberg (ob. Deilbachtal)	01.08.2013	4	Biesenbaum
06364. Pediasia contaminella (HÜBNER, 1796)			
Hilden (Heide)	04.07.1947	1	Stamm LMD
Hilden (Heide)	21.07.-01.08.1948	5	Stamm LMD
06377. Platytes alpinella (HÜBNER, 1813)			
Hilden (Heide)	30.07.1938	1	Stamm LMD
Hilden (Heide)	01.08.1948	1	Stamm LMD
06390. Schoenobius gigantella ([DENIS & SCHIFFERMÜLLER], 1775)			
Hilden (Heide)	27.06.1947	1	Stamm LMD
06393. Donacaula forficella (THUNBERG, 1794)			
Hilden (Heide)	27.06.1947	1	Stamm LMD
06416. Elophila nymphaeata (LINNAEUS, 1758)			
Essen (Baldeney)	25.06.1960	2	Biesenbaum
Gruitzen (NSG Düsseldorf)	14.06.2003	1	Woizilinski CBL
weitere Funde in den Folgejahren, letzter Nachweis:	16.08.2003	1	Woizilinski CBL
Hilden (Heide)	27.08.1960	1	Stamm LMD
Velbert-Langenberg	21.08.1989	2	Biesenbaum
Velbert-Langenberg (ob. Deilbachtal)	13.06.2006	1	Biesenbaum

Velbert-Langenberg (ob. Deilbachtal)	24.08.2009	1	Biesenbaum
Wuppertal-Cronenberg	16.08.2002	2	Radtko CBL
06421. Acentria ephemerella ([DENIS & SCHIFFERMÜLLER], 1775)			
Velbert-Langenberg	15.05.2009	2	Biesenbaum
Velbert-Langenberg	21.08.2013	2	Biesenbaum
Velbert-Langenberg (ob. Deilbachtal)	26.07.2012	2	Biesenbaum
weitere Funde in den Folgejahren, letzter Nachweis:	22.08.2013	1	Biesenbaum
06423. Cataclysta lemnata (LINNAEUS, 1758)			
Gruiten (NSG Düsseldorf)	31.05.2003	2	Woizilinski CBL
weitere Funde in den Folgejahren, letzter Nachweis:	05.09.2003	2	Woizilinski CBL
Hilden	01.07.2003	1	Woizilinski CBL
Hilden	01.08.2003	1	Woizilinski CBL
Hilden (Heide)	30.08.1947	1	Stamm LMD
Velbert-Langenberg	21.08.2012	1	Biesenbaum
Velbert-Langenberg (ob. Deilbachtal)	24.08.2009	1	Biesenbaum
06425. Parapoynx stratiotata (LINNAEUS, 1758)			
Essen (Baldeney)	25.06.1960	1	Biesenbaum
Hilden (Heide)	28.08.1949	1	Stamm LMD
Velbert-Langenberg	14.06.2011	1	Biesenbaum
weitere Funde in den Folgejahren, letzter Nachweis:	29.08.2013	1	Biesenbaum
06497. Evergestis forficalis (LINNAEUS, 1758)			
Essen (Hespertal)	05.06.1985	1	Biesenbaum
Gruiten (NSG Düsseldorf)	07.06.2003	1	Woizilinski CBL
Hilden (Heide)	02.08.1948	1	Stamm LMD
Solingen	18.05.1964	1	Stamm LMD
Velbert-Langenberg	06.08.1988	1	Biesenbaum
Wuppertal-Barmen	20.08.1956	1	Schweltrig KMB
Wuppertal-Dornap	04.05.1990	1	Schmitz, W.
Wuppertal-Ronsdorf	23.06.1947	1	Piqué KMB
06500. Evergestis limbata (LINNAEUS, 1767)			
Gruiten (NSG Düsseldorf)	07.06.2003	1	Woizilinski CBL
Wülfrath (Flandersbach)	21.07.1996	1	Schmitz, W.
Wuppertal-Nächstebreck	13.06.2003	1	Radtko CBL
Wuppertal-Dornap	20.06.1992	1	Schmitz, W.
06501. Evergestis pallidata (HUFNAGEL, 1767)			
Essen (Baldeney)	26.07.1965	1	Biesenbaum
Gruiten (NSG Düsseldorf)	20.06.2003	2	Woizilinski CBL
Gruiten (NSG Düsseldorf)	11.-15.07.2003	3	Woizilinski CBL
Hilden (Heide)	05.08.1954	1	Stamm LMD
Solingen	06.08.1965	1	Stamm LMD
Velbert-Langenberg (ob. Deilbachtal)	01.08.2013	1	Biesenbaum
Velbert-Nierenhof (NSG Felderbachtal)	11.08.1987	1	Biesenbaum
Wuppertal-Ronsdorf	09.08.1945	1	Piqué KMB
06531. Udea ferrugalis (HÜBNER, 1796)			
Hilden (Heide)	12.09.1947	1	Stamm LMD
06538. Udea lutealis (HÜBNER, 1809)			
Essen (Hespertal)	02.08.1986	3	Biesenbaum
Gruiten (NSG Düsseldorf)	06.06.2003	1	Woizilinski CBL
Gruiten (NSG Düsseldorf)	15.07.2003	1	Woizilinski CBL
Velbert-Langenberg	03.08.1990	1	Biesenbaum
Velbert-Langenberg (Deilbachtal)	18.07.1987	1	Biesenbaum
Velbert-Nierenhof (NSG Felderbachtal)	04.08.1985	1	Biesenbaum

Wülfrath (Steinbruch Silberberg)	25.07.1998	1	Schmitz, W.
Wuppertal-Dornap	25.06.1993	1	Schmitz, W.
Wuppertal-Schöller	17.07.2004	1	Radtko CBL
06541. <i>Udea prunalis</i> ([DENIS & SCHIFFERMÜLLER], 1775)			
Hilden (Heide)	05.07.1947	1	Stamm LMD
Velbert-Langenberg	22.07.1990	1	Biesenbaum
Velbert-Langenberg	19.07.1992	1	Biesenbaum
Velbert-Langenberg	09.07.1995	1	Biesenbaum
Velbert-Nierenhof (NSG Felderbachtal)	15.08.1987	1	Biesenbaum
Wülfrath (Steinbruch Silberberg)	07.08.1998	1	Schmitz, W.
06557. <i>Udea olivalis</i> ([DENIS & SCHIFFERMÜLLER], 1775)			
Ratingen (Angerbachtal)	18.06.2000	1	Leideritz
06563. <i>Opsibotys fuscalis</i> ([DENIS & SCHIFFERMÜLLER], 1775)			
Wuppertal-Beyenburg	21.07.1993	1	Schmitz, W.
06577. <i>Loxostege sticticalis</i> (LINNAEUS, 1761)			
Hilden (Heide)	08.08.1955	1	Stamm LMD
06601. <i>Pyrausta despicata</i> (SCOPOLI, 1763)			
Hilden (Heide)	30.07.1948	1	Stamm LMD
Velbert-Langenberg (ob. Deilbachtal)	22.08.2013	1	Biesenbaum
06604. <i>Pyrausta aurata</i> (SCOPOLI, 1763)			
Essen (Baldeney)	30.05.1965	1	Biesenbaum
Hilden (Heide)	12.06.1951	1	Stamm LMD
Solingen	03.09.1969	1	Stamm LMD
Velbert (Asbachtal)	19.07.2003	1	Radtko
Velbert-Langenberg	22.07.1989	1	Biesenbaum
weitere Funde in den Folgejahren, letzter Nachweis:	21.07.1990	1	Biesenbaum
Wülfrath (Flandersbach)	23.05.1995	1	Schmitz, W.
Wuppertal (Burgholz)	30.07.1974	1	Kotthaus LMD
Wuppertal-Barmen	10.08.1955	1	? LMD
Wuppertal-Ronsdorf	10.07.1941	1	Piqué KMB
06605. <i>Pyrausta purpuralis</i> (LINNAEUS, 1758)			
Hilden (Heide)	01.08.1948	1	Stamm LMD
Hösel	18.06.1951	1	Jansen LMD
Lintorf	12.-22.07.1929	1	Zielaskowski LMD
Wuppertal-Ronsdorf	10.07.1941	1	Piqué KMB
06623. <i>Sitochroa palealis</i> ([DENIS & SCHIFFERMÜLLER], 1775)			
Essen (Hespertal)	02.08.1986	2	Biesenbaum
Gruiten (NSG Düsseldorf)	01.08.2003	1	Woizilinski CBL
Hilden (Heide)	04.07.1947	1	Stamm LMD
Hilden (Heide)	30.07.1948	1	Stamm LMD
Wülfrath (Flandersbach)	04.08.1996	1	Schmitz, W.
Sprockhövel	02.08.2003	1	Radtko CBL
Sprockhövel	08.07.2002	1	Radtko CBL
06629. <i>Perinephela lancealis</i> ([DENIS & SCHIFFERMÜLLER], 1775)			
Burg/Wupper	17.06.1959	1	Groß LMD
Gruiten (NSG Düsseldorf)	28.05.2003	2	Woizilinski CBL
Hilden (Heide)	27.06.1960	1	Stamm LMD
Ratingen (Angerbachtal)	16.06.2000	1	Leideritz
Solingen	10.08.1962	1	Stamm LMD
Solingen-Ohligs	03.06.1956	1	Reisinger LMD
Velbert-Langenberg	24.06.2014	1	Biesenbaum

Velbert-Langenberg (ob. Deilbachtal)	04.07.2012	1	Biesenbaum
Velbert-Langenberg (ob. Deilbachtal)	10.07.2013	2	Biesenbaum
Velbert-Nierenhof (NSG Felderbachtal)	15.08.1987	1	Biesenbaum
Wülfrath (Flandersbach)	04.08.1996	1	Schmitz, W.
Wuppertal (Gelpetal)	25.06.1976	1	Kinkler
Wuppertal-Dornap)	29.06.1992	1	Schmitz, W.
Wuppertal-Ronsdorf	10.07.1942	1	Piqué KMB
06631. <i>Phlyctaenia coronata</i> (HUFNAGEL, 1767)			
Essen (Hespertal)	27.06.1986	1	Biesenbaum
Essen-Kupferdreh	25.06.1976	1	Biesenbaum
Gruiten (NSG Düsseldorf)	07.06.2003	2	Woizilinski CBL
weitere Funde in den Folgejahren, letzter Nachweis:	16.08.2003	1	Woizilinski CBL
Hilden (Heide)	07.08.1948	1	Stamm LMD
Ratingen (Angerbachtal)	18.06.2000	1	Leideritz
Solingen	24.06.1964	1	Stamm LMD
Velbert-Langenberg	05.08.1989	1	Biesenbaum
weitere Funde in den Folgejahren, letzter Nachweis:	19.07.1992	1	Biesenbaum
Velbert-Langenberg (ob. Deilbachtal)	10.07.2013	1	Biesenbaum
Velbert-Nierenhof (NSG Felderbachtal)	02.07.1976	2	Biesenbaum
Wuppertal (Burgholz)	20.06.1974	1	Nippel CBL
Wuppertal (Burgholz)	20.07.1974	1	Nippel CBL
Wuppertal (Gelpetal)	25.06.1976	1	Kinkler
Wuppertal-Barmen	31.07.1967	1	Boders KMB
Wuppertal-Nächstebreck	13.06.2003	1	Radtke CBL
Wuppertal-Ronsdorf	27.08.1950	1	Piqué KMB
06632. <i>Phlyctaenia stachydalis</i> (GERMAR, 1821)			
Essen (Hespertal)	27.-29.06.1986	2	Biesenbaum
Essen-Kupferdreh	25.06.1976	2	Biesenbaum
Ratingen (Angerbachtal)	18.06.2000	1	Leideritz
Velbert-Nierenhof (NSG Felderbachtal)	13.07.1996	1	Biesenbaum
06649. <i>Ostrinia nubilalis</i> (HÜBNER, 1796)			
Gruiten (NSG Düsseldorf)	07.06.2003	1	Woizilinski CBL
Gruiten (NSG Düsseldorf)	20.06.-15.07.2003	3	Woizilinski CBL
Hilden (Heide)	23.06.1939	1	Stamm LMD
Velbert-Nierenhof (NSG Felderbachtal)	02.07.1976	1	Biesenbaum
Velbert-Nierenhof (NSG Felderbachtal)	16.06.1986	1	Biesenbaum
Wuppertal-Barmen	08.08.1956	1	Schweitriegel KMB
Wuppertal-Ronsdorf	07.06.1945	1	Piqué KMB
06652. <i>Ebulea crocealis</i> (HÜBNER, 1796)			
Velbert-Langenberg	05.09.2013	1	Biesenbaum
Wülfrath (Flandersbach)	21.07.1996	1	Schmitz, W.
Wuppertal-Dornap)	27.08.1993	1	Schmitz, W.
06655. <i>Anania verbascalis</i> ([DENIS & SCHIFFERMÜLLER], 1775)			
Essen (Baldeney)	13.07.1963	1	Biesenbaum
Hilden (Heide)	24.07.1938	1	Stamm LMD
Hösel	19.06.1967	1	Meise LMD
Solingen	10.08.1962	1	Stamm LMD
Velbert-Nierenhof (NSG Felderbachtal)	02.07.1976	1	Biesenbaum
Wuppertal (Burgholz)	20.07.1974	1	Nippel CBL
Wuppertal (Burgholz)	30.07.1974	1	Kotthaus LMD
06658. <i>Eurhyncha hortulata</i> (LINNAEUS, 1758)			
Essen (Hespertal)	06.05.1985	1	Biesenbaum
Essen-Kupferdreh	06.06.1982	1	Biesenbaum

Gruiten (NSG Düsseldorf)	23.05.2003	2	Woizilinski CBL
Haßlinghausen	20.06.2003	1	Radtke
Hilden (Heide)	19.06.1938	1	Stamm LMD
Solingen	30.07.1964	1	Stamm LMD
Velbert (Asbachtal)	14.06.2003	1	Radtke
Velbert-Langenberg	29.06.1990	1	Biesenbaum
weitere Funde in den Folgejahren, letzter Nachweis:	11.06.2013	1	Biesenbaum
Velbert-Langenberg (ob. Deilbachtal)	06.06.2014	2	Biesenbaum
Wülfrath (Flandersbach)	21.07.1996	1	Schmitz, W.
Wuppertal (Gelpetal)	18.06.2003	1	Radtke
Wuppertal (NSG im Hölken)	13.06.2003	1	Radtke
Wuppertal-Beyenburg	17.08.2004	1	Radtke
Wuppertal-Dornap	16.07.1992	1	Schmitz, W.
Wuppertal-Kohlfurt	28.06.2003	1	Radtke
Wuppertal-Ronsdorf	25.07.1962	1	Piqué KMB
Wuppertal-Vohwinkel	10.06.2005	1	Radtke
06667. <i>Pleuroptya ruralis</i> (SCOPOLI, 1763)			
Essen (Baldeney)	25.06.1960	1	Biesenbaum
Essen (Hespertal)	16.08.1985	1	Biesenbaum
Gruiten (NSG Düsseldorf)	28.06.2003	1	Woizilinski CBL
weitere Funde in den Folgejahren, letzter Nachweis:	01.08.2003	1	Woizilinski CBL
Heiligenhaus (Hofermühle)	11.08.1986	1	Göttinger
Hilden (Heide)	07.08.1965	1	Lange LMD
Solingen	26.07.1964	1	Stamm LMD
Solingen (Ohligser Heide)	01.08.2003	1	Radtke
Sprockhövel	02.08.2003	1	Radtke
Velbert-Langenberg	15.08.1980	1	Biesenbaum
weitere Funde in den Folgejahren, letzter Nachweis:	16.08.2013	1	Biesenbaum
Velbert-Langenberg (ob. Deilbachtal)	28.07.2008	1	Biesenbaum
Velbert-Langenberg (ob. Deilbachtal)	22.08.2013	1	Biesenbaum
Wülfrath (Flandersbach)	05.09.1996	1	Schmitz, W.
Wülfrath (Steinbruch Silberberg)	07.08.1998	1	Schmitz, W.
Wuppertal (Burgholz)	05.09.1974	1	Kotthaus LMD
Wuppertal (Gelpetal)	18.06.2003	1	Radtke
Wuppertal (NSG im Hölken)	09.08.2003	1	Radtke
Wuppertal-Barmen	02.08.1956	1	Schweitzrieg KMB
Wuppertal-Beyenburg	29.08.2005	1	Radtke
Wuppertal-Cronenburg	16.08.2002	1	Radtke
Wuppertal-Ehrenberg	22.07.2003	1	Radtke
Wuppertal-Ronsdorf	10.08.1942	1	Piqué KMB
Wuppertal-Schöller	11.06.2005	1	Radtke
Wuppertal-Wichlinghausen	27.08.2005	1	Radtke
06680. <i>Agrotera nemoralis</i> (SCOPOLI, 1763)			
Gruiten (NSG Düsseldorf)	28.05.2003	1	Woizilinski CBL
Gruiten (NSG Düsseldorf)	31.05.-07.06.2003	2	Woizilinski CBL
Hilden	13.06.1954	1	Reisinger LMD
06719. <i>Nomophila noctuella</i> ([DENIS & SCHIFFERMÜLLER], 1775)			
Gruiten (NSG Düsseldorf)	20.06.2003	1	Woizilinski CBL
Gruiten (NSG Düsseldorf)	01.-09.08.2003	5	Woizilinski CBL
Hilden (Heide)	23.09.1940	1	Stamm LMD
Velbert-Langenberg (ob. Deilbachtal)	24.08.2009	1	Biesenbaum
Wülfrath (Flandersbach)	09.08.1996	1	Schmitz, W.
Wuppertal-Ronsdorf	18.09.1947	1	Piqué KMB

Literatur:

- ADOLPHY, K. (1994): Flora des Kreises Mettmann unter besonderer Berücksichtigung von Schutzgebieten. — BIOLOGISCHE STATION URDENBACHER KÄMPE e.V. (Hrsg.), 256 S., Wuppertal
- ADOLPHY, K. (2010): Der Naturraum Kreis Mettmann. Wo Natternzungen und Teufelskrallen harmlos sind. — KREIS METTMANN, DER LANDRAT, UMWELTDEZERNAT (Hrsg.), 152 S., Ratingen
- KARSHOLT, O. & RAZOWSKI, J. (1996): The Lepidoptera of Europe. A Distributional Checklist. — Apollo Books, Stenstrup

Anschrift des Verfassers:

Willy Biesenbaum
Feldstraße 69
D-42555 Velbert-Langenberg
wbiesenbaum@aol.com