© Münchner Ent. Ges., download www.biologiezentrum.at

BELLMANN, H. & K. HONOMICHL: Biologie und Ökologie der Insekten. 2007, Begründet von Werner JACOBS und Maximilian RENNER. 4. Auflage, Elsevier Spektrum Akademischer Verlag Heidelberg. ISBN 978-3-8274-1769-5.

"Wie glücklich wäre ich gewesen, wenn es zu meiner Studienzeit ein solches Buch gegeben hätte! Wie froh können die Biologen heute sein, dass Ihnen Werner JACOBS dieses Vermächtnis hinterlassen hat!" Diesem Zitat von K. von FRISCH aus dem Geleitwort der ersten Auflage von 1974 des vorliegenden Werkes ist nur hinzuzufügen: Vielen Dank an die weiteren Bearbeiter, die dieses Werk immer wieder weiter begleitet und nun eine vierte, neu bearbeitete Auflage herausgebracht haben. Nach Max RENNER waren es Klaus HONOMICHEL und nun der in Fachkreisen bestens bekannte Heiko BELLMANN, die sich dieses hervorragenden Lexikons angenommen haben.

Nach der tiefergehenden Bearbeitung von K. HONOMICHEL wurden vor allem notwendige nomenklatorische Änderungen vorgenommen. Darüber hinaus sollten bei nächster Gelegenheit die Literaturangaben auf den neuesten Stand gebracht werden, da man einige wichtige neuere Werke (wie z. B. den Heuschrecken- und den Libellenatlas von Bayern, oder die neuen Wanzenbücher der „Tierwelt Deutschlands") vergeblich sucht. Man könnte auch in Zukunft überlegen, die Literatur nach Ordnungen zu gliedern, damit sich gerade jüngere Entomologen leichter einen Überblick verschaffen können. Als wesentlichste Neuerung wurden - dem besonderen Image von H. BELLMANN entsprechend - eine Reihe von Farbabbildungen (64 Tafeln, mit 189 Abbildungen) eingefügt. Sehr gut ist es, dass das Buch auch weiterhin durch sein handliches Format und den praktischen, flexiblen Umschlag geeignet ist um auf Exkursionen stets mitgenommen zu werden.

Wie BELLMAN in seinem Vorwort richtig bemerkt, handelt es sich bei dem vorliegenden Taschenlexikon um einen Klassiker der deutschsprachigen Insektenliteratur und ein einzigartiges Werk. Es ist keine Frage, dass es uneingeschränkt empfohlen werden kann.

K. SCHÖNITZER

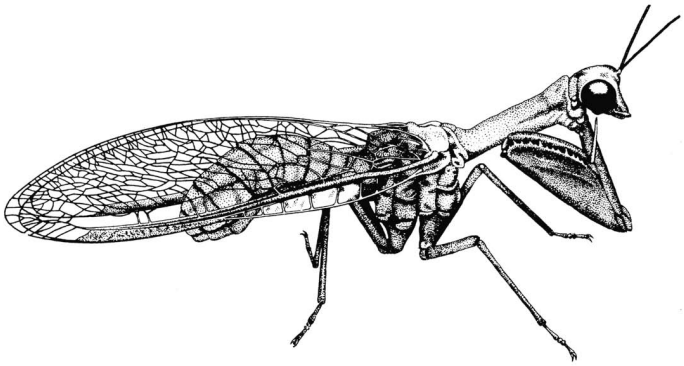

Beispiel Abbildung M-7 Seite 370: Mantispidae: Mantispa styriaca. ♀, Ruhehaltung. (M.R.)

ZOBODAT - www.zobodat.at

Zoologisch-Botanische Datenbank/Zoological-Botanical Database

Digitale Literatur/Digital Literature

Zeitschrift/Journal: Mitteilungen der Münchner Entomologischen Gesellschaft

Jahr/Year: 2008

Band/Volume: 098

Autor(en)/Author(s): Schönitzer Klaus

Artikel/Article: Buchbesprechungen. 66