© Münchner Ent. Ges., download www.biologiezentrum.at

Buchbesprechung

Gerhard STRAUß: CORISA Wanzenabbildungen. CD-ROM – Biberach, 2013; www.corisa.de

Die CD-ROM von Gerhard STRAUß ist nicht als Ersatz für einen Bestimmungsschlüssel gedacht, entpuppt sich aber bald als ein unentbehrlicher Helfer beim Bestimmen von mitteleuropäischen Wanzen. Insgesamt sind auf der CD Abbildungen von über 2000 Heteropterenarten gespeichert,. Die CD kann als „Einzelplatz-Lizenz" erworben werden und läuft unter Windows 98, NT, XP, Vista, 7 und 8 und ist optimiert auf die Darstellung mit einer Bildschirmbreite von 1200 Pixel.

CORISA muss mit einen Codewort gestartet werden. Hat man die Bildergalerie aber erst geöffnet, dann kann man sich munter von Art zu Art durchklicken und hat dann jeweils sowohl den Habitus der Tiere mit Größenskala als auch verschiedene morphologische Details, wie z. B. Parameren, Vesika und Pygophoren, die für die Identifikation wichtig sind, vor sich. Familienübersichten (siehe Beispiel unten) und die Übersichtstafeln mit Genitalabbildungen erlauben einen sehr praktischen Vergleich. Vielfach sind die Tiere auch von der Ventralseite abgebildet, und auch von auch von ihren Larven sind viele Bilder enthalten. Darüber hinaus findet man auch „Verlinkungen" zu den Nahrungspflanzen, die auf eigenen Seiten mit Abbildungen vorgestellt werden. Dort findet sich auch eine Liste mit den jeweils auf diese Pflanze spezialisierten Wanzenarten, zu denen man, wiederum durch einfaches Anklicken, direkt gelangen kann. Zusätzlich sind bei jeder Art sind Angaben zur Verbreitung und zu den Habitaten zu finden.

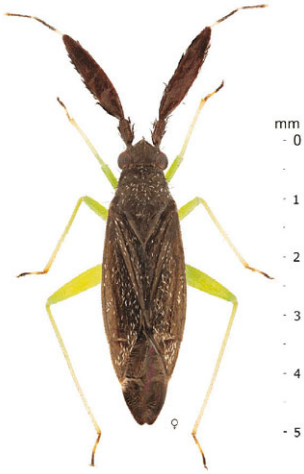

Die CORISA CD kann unter der auf www.corisa.de angegebenen Adressen per Post oder E-Mail bestellt werden. Die Bildersammlung wird laufend ergänzt, und wer die CD kauft, bekommt eine tagesaktuelle Kopie.

Insgesamt eine ausgesprochen angenehme und wertvolle Bildersammlung mit hochwertigen Aufnahmen, wie das nebenstehende Beispiel von *Heterotoma planicornis* (PALLAS, 1772) zeigt. Jedem Entomologen, der sich etwas ausführlicher mit Wanzen beschäftigen möchte, ist die CD sehr zu empfehlen

K. SCHÖNITZER

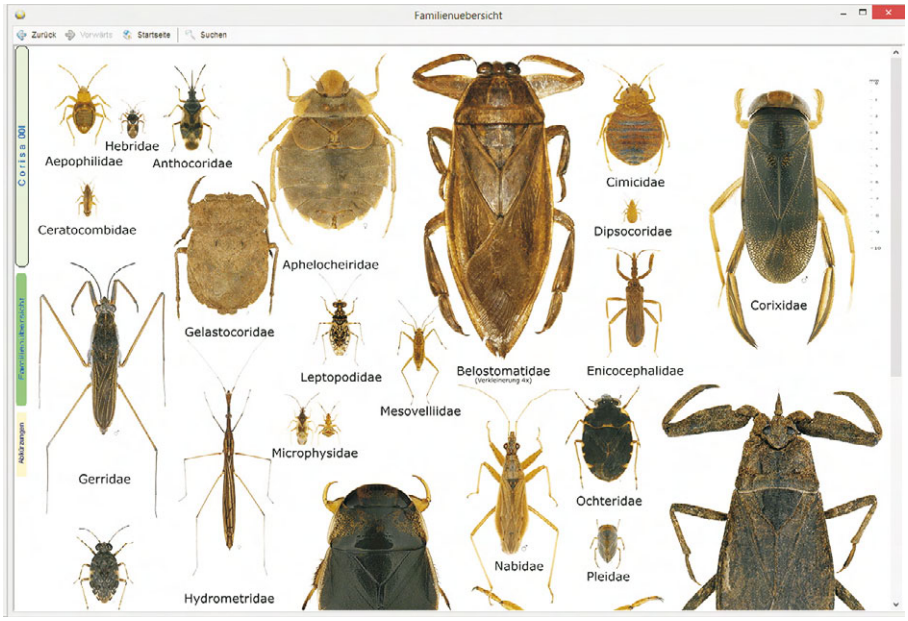

ZOBODAT - www.zobodat.at

Zoologisch-Botanische Datenbank/Zoological-Botanical Database

Digitale Literatur/Digital Literature

Zeitschrift/Journal: Mitteilungen der Münchner Entomologischen Gesellschaft

Jahr/Year: 2014

Band/Volume: 104

Autor(en)/Author(s): Schönitzer Klaus

Artikel/Article: Buchbesprechung 138