© Volkshochschule Kempten, download unter www.biologiezentrum.at

BOTANISCHER ARBEITSKREIS der VOLKSHOCHSCHULE KEMPTEN

Leitung: Gerhard PANZER

Zusammenkünfte jeden zweiten Montag im Monat um 19 °° Uhr in der VHS-Kempten, Bodmanstr. 2 (Zimmer 201), 87435 Kempten. (Bestimmungsübungen an Blütenpflanzen, Farnen und Moosen mit Stereolupen und Mikroskopen. Zu gegebener Zeit werden auch Exkursionen durchgeführt).

Einsendung von Manuskripten

Die Schriftleitung würde es sehr begrüßen Beiträge aus dem naturwissenschaftlichen Bereich, die das Allgäu betreffen, zu erhalten. Erwünscht sind vor allem zoologische Themen zu heimischen Wirbeltier-Klassen wie Säuger, Reptilien, Amphibien und Fische oder auch zu diversen Invertebraten-Stämmen.
Ebenso würden Arbeiten zur Botanik, Ökologie, Geologie oder Paläobiologie, diese Mitteilungen sehr bereichern !

Die Ersteinsendung des Manuskripttextes sollte als Computerausdruck eingereicht werden. Nach erfolgter Annahme ist die Arbeit in digitalisierter Form auf Datenträger oder per E-Mail zu übermitteln.

Für Hobbyforscher, die mit modernen Medien auf Kriegsfuß stehen, sollte die Einreichung von Manuskripten trotzdem kein Hindernis sein. Die Schriftleitung würde in besonderen Fällen auch die Umarbeitung von eingesandten Schreibmaschinentexten übernehmen !

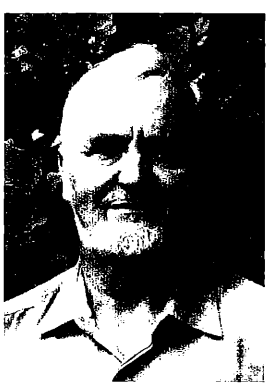

Der Schriftleiter
(Dietmar WALTER)

ZOBODAT - www.zobodat.at

Zoologisch-Botanische Datenbank/Zoological-Botanical Database

Digitale Literatur/Digital Literature

Zeitschrift/Journal: Naturkundliche Beiträge aus dem Allgäu = Mitteilungen des Naturwissenschaftlichen Arbeitskreises Kempten (Allgäu) der Volkshochschule Kempten

Jahr/Year: 2011

Band/Volume: 46_1-2

Autor(en)/Author(s): Walter Dietmar

Artikel/Article: Einsendung von Manuskripten. 80