© Bundesministerium f. Wissenschaft und Forschung; download unter www.zobodat.at

P. Krajasich

DAS BURGENLÄNDISCHE FEUERWEHRMUSEUM IN EISENSTADT

Dieses erste neuerbaute Feuerwehrmuseum in Österreich gibt Einblick in das Feuerwehrwesen von der römischen Zeit bis in die Gegenwart. Den Schwerpunkt der Sammlung bilden die Freiwilligen Feuerwehren seit ihrer Gründung in der zweiten Hälfte des 19. Jahrhunderts.

An bemerkenswerten historischen Löschgeräten sind zu sehen eine Handdruckspritze mit Wenderohr und ohne Saugwerk der Freistadt Rust von 1719 sowie ein ähnliches Gerät von der Gemeinde Marz aus dem Jahre 1840. Handdruckspritzen verschiedener Baujahre von seinerzeit sehr bekannten Firmen, wie Seltenhofer in Ödenburg, Knaust in Wien, Walser und Targnoczy in Budapest zeigen die technische Entwicklung im Bau der Feuerlöschgeräte. Eine Dampfkrafthanddruckspritze von Franz Kernreuter, gebaut in Wien im Jahre 1901, weist bereits den Weg zur Motorisierung. Der Wagen der Freiwilligen Feuerwehr Maria Bild veranschaulicht den technischen Fortschritt im Feuerwehrgerätebau sehr deutlich. Eine Schubkarrenspritze der Firma Walser um 1888 aus Budapest wurde mit der ersten Tragkraftspritze »Klein Florian« der Firma Rosenbauer 1929, Linz/Donau, in einen pferdebespannbaren Feuerwehrwagen umgebaut. Ein Veteran besonderer Attraktivität ist das Feuerwehrauto Austro-Fiat, Baujahr 1929, mit Vorbaupumpe der Freiwilligen Feuerwehr Bad Tatzmannsdorf.

Fünf Pult- und vier Wandvitrinen beinhalten Hinweise auf Brände in der Hallstattzeit, Brandverhütung durch magisch-religiöse Vorbeugungsmaßnahmen, Urkunden, Dienstvorschriften, Fotomontagen, Dienstmedaillen, Verdienstabzeichen, Ledereimer, Stock- und Krückenspritzen, Fackeln, Uniformen sowie Metall- und Lederhelme aus fast sämtlichen Gemeinden des Burgenlandes. Von den Wänden hängen Feuerwehrfahnen, Gedenkschleifen und Zunftfahnen mit der Darstellung des Hl. Florian von der 2. Hälfte des 18. bis zur 1. Hälfte des 19. Jahrhunderts.

© Bundesministerium f. Wissenschaft und Forschung; download unter www.zobodat.at

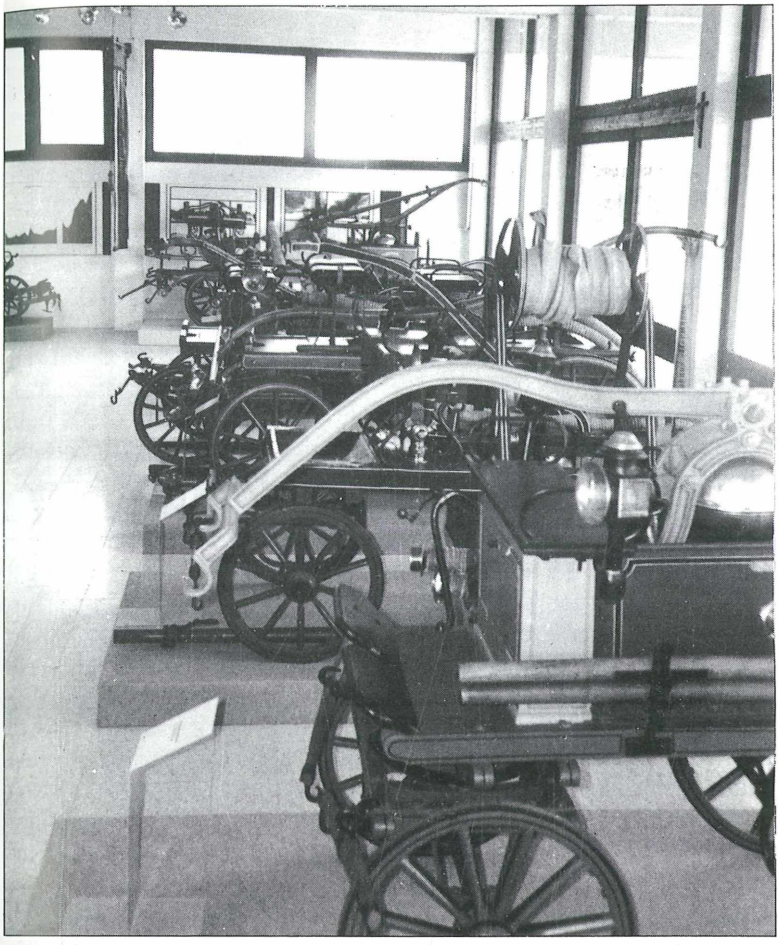

Feuerwehrmuseum in Eisenstadt

ZOBODAT - www.zobodat.at

Zoologisch-Botanische Datenbank/Zoological-Botanical Database

Digitale Literatur/Digital Literature

Zeitschrift/Journal: Österreichs Museen stellen sich vor

Jahr/Year: 1984

Band/Volume: 20

Autor(en)/Author(s): Krajasich Peter

Artikel/Article: Das Burgenländische Feuerwehrmuseum in Eisenstadt 18-19