©Österr. Fischereiverband u. Bundesamt f. Wasserwirtschaft, download unter www.zobodat.at

Christliche Bronzelampe in Fischform

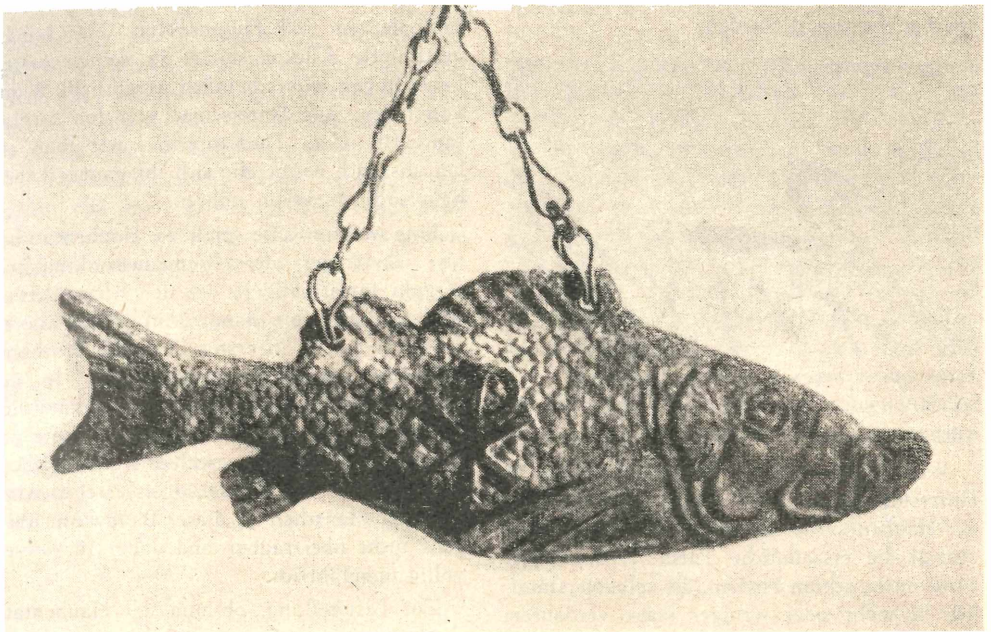

Museum von Turnu Severin in Rumänien

Aus: F. J. Dölger „Ichthys" Bd. V, Tafel

Vielfach galt in frühchristlicher Zeit der Fisch als Symbol des Christentums. Die Buchstaben des griechischen Wortes „Ichthys" (= Fisch) werden als die Anfangsbuchstaben für „Jesus Christus, Gottes Sohn, Erretter" gedeutet (siehe „Österreichs Fischerei", Heft Nr. 5/6—1956, S. 45).

Die hier abgebildete Bronzelampe funktionierte wie ein Spiritusbrenner. Der Fischkörper ist hohl und war bei Verwendung mit Öl gefüllt. In diesem Falle hielt der Fisch mit seinem Maul den ölgetränkten, brennenden Docht, der aus dem Inneren der Lampe durch ein Loch ins Freie gelangte.

Die auf dem Fisch sichtbaren griechischen Buchstaben X, P, sind die Buchstaben CHR und bedeuten „Christus"

Ist der Haubentaucher ein Fischereischädling?

In einer sehr eingehenden Arbeit gibt uns Dr. Geiger, Bern, in der Nr. 5 der „Schweizerischen Fischereizeitung" über die Nahrung der Haubentaucher Auskunft, die aus dem Mageninhalt von über einhundert Tieren analysiert werden konnte. Veranlaßt wurde diese Arbeit von den Fischern des Bielersees, die die genannten Vögel als Hauptschädlinge ihres Junghechtbestandes bezeichneten.

Das Untersuchungsmaterial wurde in zwei Jahren gewonnen, wo jeweils in den Monaten Juni—Juli eine größere Anzahl von jungen und alten Tieren abgeschossen wurde. Der Sommer wurde deshalb gewählt, weil die jungen Hechte zu dieser Zeit größenordnungsmäßig geradezu das ideale Futter für junge Haubentaucher darstellen.

Daß Haubentaucher als „Fischfeinde" anzusprechen sind, darüber besteht wohl keinerlei Zweifel, da sie sich fast ausschließlich von Fischen ernähren, aber deswegen müssen sie nicht zwangsläufig auch wesentliche „Fischerei-

ZOBODAT - www.zobodat.at

Zoologisch-Botanische Datenbank/Zoological-Botanical Database

Digitale Literatur/Digital Literature

Zeitschrift/Journal: Österreichs Fischerei

Jahr/Year: 1957

Band/Volume: 10

Autor(en)/Author(s): Anonymous

Artikel/Article: Christliche Bronzelampe in Fischform 139