

## **Programm des abwasserbiologischen Herbstkurses**

vom 7. bis 11. Oktober 1968 an der Bayerischen Biologischen Versuchsanstalt (Demoll-Hofer-Institut) München 22, Kaulbachstraße 37. Leitung: Prof. Dr. H. Liebmann.

Thema: „ABWASSER DER LANDWIRTSCHAFT  
UND LANDWIRTSCHAFTLICHER  
VERARBEITUNGSBETRIEBE“

Zu diesem Thema werden 23 Fachvorträge gehalten, ferner ist eine Exkursion zum Simsee vorgesehen zur Demonstration von Seeneutrophierung durch landwirtschaftliche Abwässer.

Bindende Anmeldungen bitten wir bis spätestens 25. September 1968 direkt an Prof. Dr. Liebmann zu richten. — Kursgebühren einschließlich Fahrtkosten für die Exkursion DM 80,— bitten wir bis zum gleichen Datum auf das Postscheck-Konto: Postscheckamt München, Konto Nr. 665 50, Prof. Dr. Liebmann, zu überweisen.

### **AUS DEM INHALT:**

Alex Bartsch:  
**Einfache Untersuchungsmethoden zur Feststellung von Fischkrankheiten**

\*

Dr. E. Danecker:  
**Die Kiemenschwellung bei Salmonidenbrütlingen**

\*

Alfred Brunner:  
**Äschen im Wiestalstausee**

\*

J. K. Hödl:  
**Alle Jahre wieder**

\*

Hans Achleitner:  
**Österreichische Forellenzüchter besuchen Dänemark**

\*

Hildegard Andree:  
**Ein Teufel an der Angel**

**Titelbild: Altes Mühlrad der  
Wagnermühle in St. Lorenz.**

Foto: Dr. Hensen

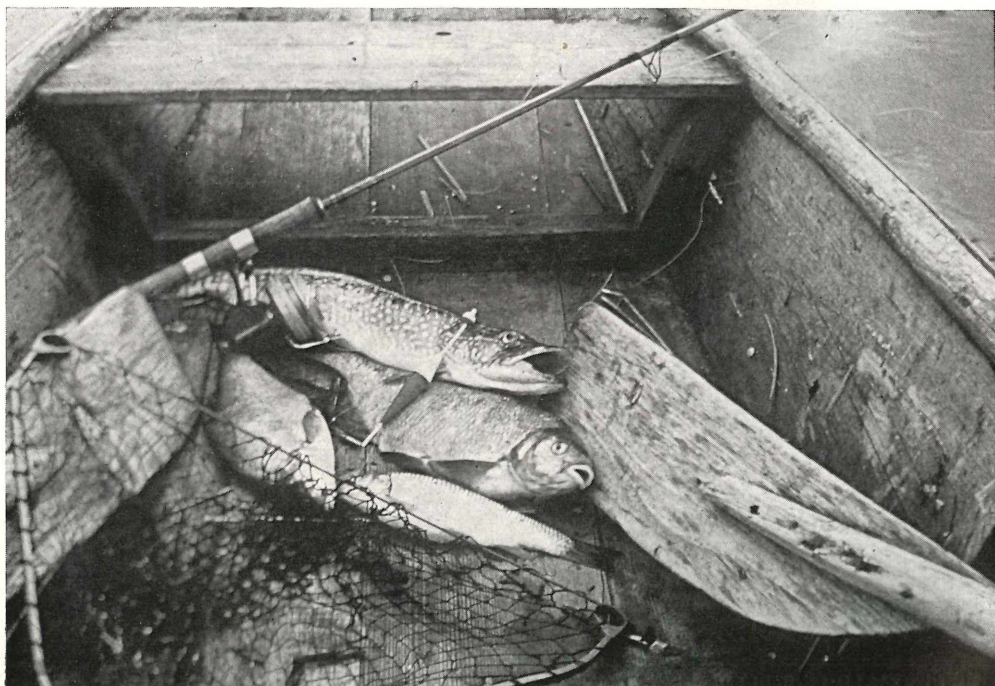

**Beute vom Irrsee im Boot.**

Foto: R. Lütge

# ZOBODAT - [www.zobodat.at](http://www.zobodat.at)

Zoologisch-Botanische Datenbank/Zoological-Botanical Database

Digitale Literatur/Digital Literature

Zeitschrift/Journal: [Österreichs Fischerei](#)

Jahr/Year: 1968

Band/Volume: [21](#)

Autor(en)/Author(s): Anonymous

Artikel/Article: [Programm des abwasserbiologischen Herbstkurses 68](#)