

PHYSIOTYPIA PLANTARUM AUSTRIACARUM.

D I E

# GEFÄSSPFLANZEN ÖSTERREICHS

IN NATURESELBSTDRUCK,

MIT BESONDERER BERÜCKSICHTIGUNG DER

NERVATION IN DEN FLÄCHENORGANEN DER PFLANZEN

VON

CONSTANTIN FREIHERRN VON ETTINGSHAUSEN UND ALOIS POKORNY.

ZEHNTER BAND.

TAB. 901—1000.

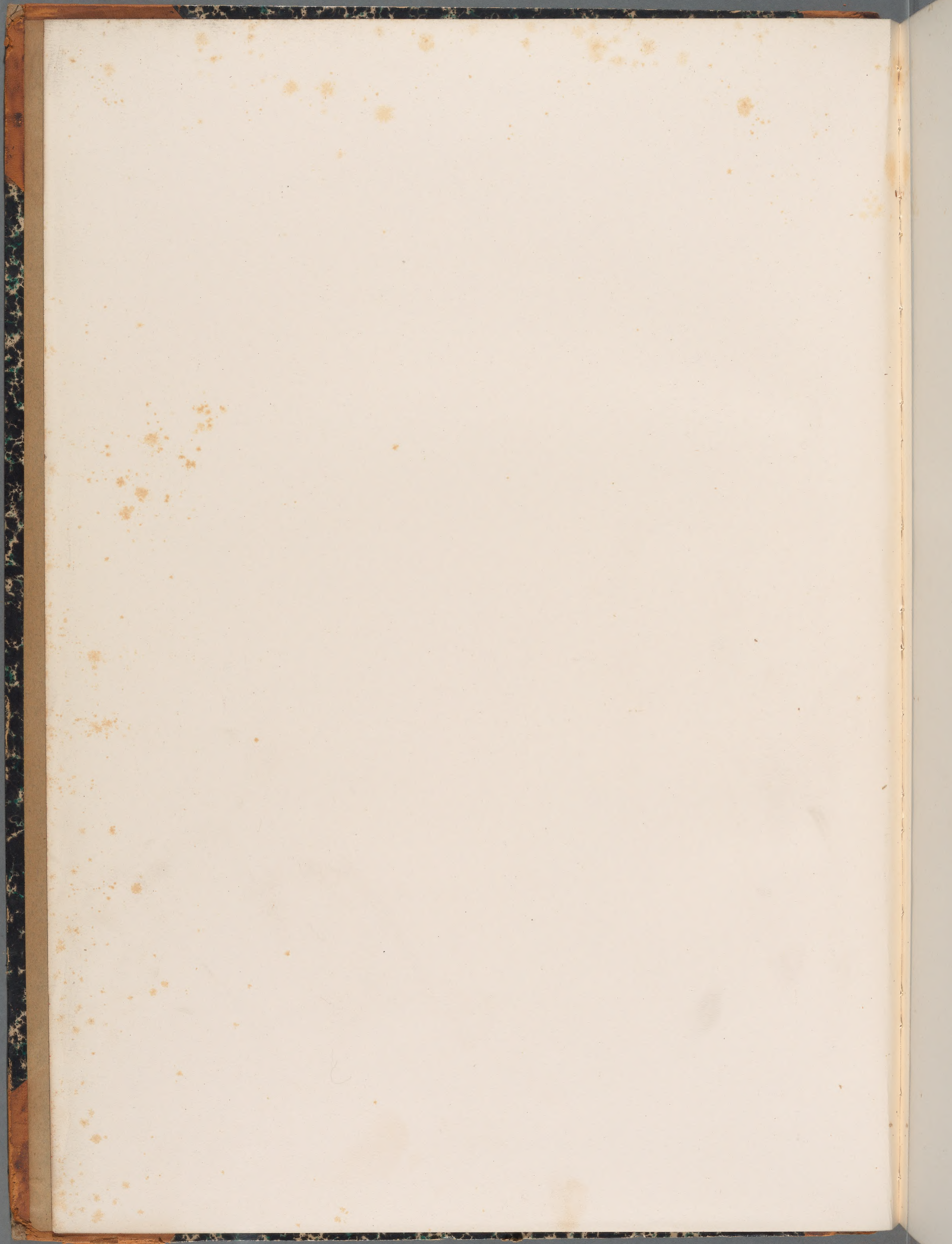
TILIACEÆ. — HYPERICINEÆ. — ACERINEÆ. — POLYGALINÆ. — STAPHYLEACEÆ. — CELASTRINEÆ. — RHAMNEÆ. —  
EUPHORBIACEÆ. — DIOSMEÆ. — GERANIACEÆ. — LINEÆ. — BALSAMINEÆ. — OENOTHEREÆ. — POMACEÆ. — ROSACEÆ. —  
PAPILIONACEÆ. — CÆSALPINIEÆ.



PRAG.

VERLAG VON F. TEMPSKY.

1873.



## INHALT DES ZEHNTEN BANDES.

- TILIACEAE.**
- Tab. 901. *Tilia grandifolia* Ehrh.
- HYPERICINEAE.**
- Tab. 902. Fig. 1—2. *Hypericum perforatum* Linn.  
" 903. " 1—2. *Hypericum hirsutum* Linn.
- ACERINEAE.**
- Tab. 904. Fig. 1—2. *Acer Pseudoplatanus* Linn.  
" 905. " 1—2. *Acer campestre* Linn.
- POLYGALINEAE.**
- Tab. 906. Fig. 1—3. *Polygala amara* Linn.  
var.  $\delta$  *austriaca* Maly.  
" 4—5. *Polygala vulgaris* Linn.  
" 907. " 1—3. *Polygala Chamaebuxus* Linn.
- STAPHYLEACEAE.**
- Tab. 908. Fig. 1—2. *Staphylea pinnata* Linn.
- CELASTRINEAE.**
- Tab. 909. *Evonymus latifolius* Scop.
- RHAMNEAE.**
- Tab. 910. Fig. 1—3. *Ziziphus vulgaris* Lam.  
" 911. " 1—3. *Paliurus aculeatus* Lam.  
" 912. " 1—2. *Rhamnus alpina* Linn.
- EUPHORBIACEAE.**
- Tab. 913. Fig. 1—2. *Euphorbia palustris* Linn.  
" 914. " 1—3. *Euphorbia pilosa* Linn.  
" 915. " 1—3. *Euphorbia Gerardiana* Jacq.  
" 916. " 1—2. *Euphorbia Cyparissias* Linn.  
" 917. " 1—3. *Mercurialis perennis* Linn.
- DIOSMEEAE.**
- Tab. 918. Fig. 1—3. *Dictamnus Fraxinella* Pers.
- GERANIACEAE.**
- Tab. 919. Fig. 1—3. *Geranium phaeum* Linn.  
" 920. *Geranium pratense* Linn.  
" 921. *Geranium palustre* Linn.  
" 923. *Geranium pusillum* Linn.
- LINEAE.**
- Tab. 922. Fig. 1—3. *Linum alpinum* Jacq.  
" 924. " 1—5. *Linum catharticum* Linn.
- BALSAMINEAE.**
- Tab. 925. Fig. 1—2. *Impatiens Noli tangere* Linn.
- OENOTHERAEAE.**
- Tab. 926. Fig. 1—3. *Oenothera biennis* Linn.  
" 927. " 1—2. *Epilobium angustifolium* Linn.  
" 928. *Epilobium Dodonaei* Vill.  
" 829. *Epilobium hirsutum* Linn.  
" 930. " 1—3. *Circaea lutetiana* Linn.
- POMACEAE.**
- Tab. 931. Fig. 1—2. *Crataegus Oxyacantha* Linn.
- ROSACEAE.**
- Tab. 932. Fig. 1—2. *Sanguisorba officinalis* Linn.  
" 933. " 1—2. *Poterium Sanguisorba* Linn.  
" 934. " 1—3. *Rosa canina* Linn.  
" 935. " 1—5. *Geum urbanum* Linn.  
" 936. " 1—2. *Geum reptans* Linn.  
" 937. *Rubus fruticosus* Linn.  
" 938. " 1—2. *Potentilla alpestris* Hall. fil.  
" 3—9. *Potentilla minima* Hall.  
" 939. " 1—3. *Agrimonia Eupatorium* Linn.  
" 940. " 1—2. *Spiraea Ulmaria* Linn.  
" 941. " 1—3. *Spiraea Filipendula* Linn.
- PAPILIONACEAE.**
- Tab. 942. Fig. 1—2. *Sarothamnus scoparius* Koch.  
" 943. " 1—3. *Genista procumbens* W. K.  
" 944. " 1—3. *Genista tinctoria* Linn.  
" 945. " 1—3. *Genista germanica* Linn.  
" 946. " 1—2. *Cytisus nigricans* Linn.  
" 947. " 1—2. *Medicago sativa* Linn.  
" 948. " 1—2. *Melilotus alba* Desr.  
" 3—4. *Melilotus officinalis* Desr.  
" 949. " 1—3. *Trifolium alpestre* Linn.  
" 950. " 1—2. *Trifolium rubens* Linn.  
" 951. " 1—3. *Trifolium spadicum* Linn.  
" 4—8. *Trifolium filiforme* Linn.  
" 952. " 1—3. *Trifolium agrarium* Linn.

Tab. 953. Fig. 1—3. *Lotus ornithopoides* Linn.  
 " 4—6. *Lotus corniculatus* Linn.  
 var. *tenuifolius* Reich.  
 " 954. " 1—3. *Galega officinalis* Linn.  
 " 955. " 1—3. *Phaca astragalina* DC.  
 " 956. " 1—3. *Oxytropis montana* DC.  
 " 4—8. *Oxytropis campestris* DC.  
 " 957. " 1—4. *Astragalus hypoglottis* Linn.  
*Astragalus Onobrychis* Linn.  
 " 958. " 1—3. *Astragalus austriacus* Jacq.  
 " 960. " 1—2. *Astragalus Cicer* Linn.  
 " 961. " *Astragalus glyeiphyllos* Linn.  
 " 962. " 1—2. *Astragalus exscapus* Linn.  
 " 963. " 1—3. *Scorpiurus subvillosa* Linn.  
 " 4. *Scorpiurus vermiculata* Linn.  
 " 964. " 1—4. *Coronilla vaginalis* Lam.  
 " 965. " 1—3. *Coronilla scorpioides* Koch.  
 " 966. " *Coronilla varia* Linn.  
 " 967. " 1—2. *Ornithopus perpusillus* Linn.  
 " 3. *Ornithopus compressus* Linn.  
 " 968. " 1—3. *Hippocrepis multisiliquosa* Linn.  
 " 969. " 1—2. *Vicia hirsuta* Koch.  
 " 970. " *Vicia cassubica* Linn.  
 " 971. " *Vicia dumetorum* Linn.  
 " 972. " 1—2. *Vicia Cracca* Linn.  
 " 973. " *Vicia villosa* Roth.  
 " 974. " 1—2. *Vicia narbonensis* Linn.  
 " 975. " 1—2. *Vicia sepium* Linn.  
 " 976. " 1—2. *Vicia pannonica* Jacq.

Tab. 977. Fig. 1—4. *Vicia lathyroides* Linn.  
 " 5—7. *Vicia monanthos* Koch.  
 " 978. " 1—3. *Pisum sativum* Linn.  
 " 979. " 1—2. *Pisum maritimum* Linn.  
 " 980. " 1—4. *Lathyrus Aphaca* Linn.  
 " 981. " 1—2. *Lathyrus Nissolia* Linn.  
 " 982. " 1—3. *Lathyrus Ochrus* Linn.  
 " 983. " 1—2. *Lathyrus setifolius* Linn.  
 " 984. " 1. *Lathyrus annuus* Linn.  
 " 2—3. *Lathyrus angulatus* Linn.  
 " 985. " 1—2. *Lathyrus hirsutus* Linn.  
 " 986. " 1—3. *Lathyrus tuberosus* Linn.  
 " 987. " 1—2. *Lathyrus pratensis* Linn.  
 " 988. " 1. *Lathyrus sepium* Scop.  
 " 2. *Lathyrus palustris* Linn.  
 " 989. " 1—2. *Lathyrus sylvestris* Linn.  
 " 990. " 1—2. *Lathyrus latifolius* Linn.  
 " 991. " 1—2. *Lathyrus heterophyllus* Linn.  
 " 992. " 1—2. *Orobus vernus* Linn.  
 " 993. " 1—2. *Orobus variegatus* Tenore.  
 " 994. " 1—3. *Orobus tuberosus* Linn.  
 " 995. " 1—3. *Orobus albus* Linn.  
 " 996. " 1—2. *Orobus luteus* Linn.  
 " 997. " 1—2. *Orobus ochroleucus* W. K.  
 " 998. " *Phaseolus vulgaris* Linn.

CAESALPINIAE.

Tab. 999. Fig. 1—5. *Ceratonia Siliqua* Linn.  
 " 1000. " 1—3. *Cercis Siliquastrum* Linn.

ALPHABETISCHES  
INHALTS-VERZEICHNISS  
DER BÄNDE VI—X.

A.

- Acer campestre* Linn. X. Tab. 905. Fig. 1—2.  
*Acer Pseudoplatanus* Linn. X. Tab. 904. Fig. 1—2.  
*Aceras anthropophora* R. Br. VI. Tab. 567. Fig. 1—3.  
*Achillea atrata* Linn. var.  $\alpha$  *latisecta* Neilr. VII. Tab. 647. Fig. 1—5.  
*Achillea Clavenae* Linn. VII. Tab. 645. Fig. 1—4.  
*Achillea moschata* Wulf. VII. Tab. 646. Fig. 1—7.  
*Achillea Ptarmica* Linn. VII. Tab. 644. Fig. 1—3.  
*Aconitum Anthora* Linn. IX. Tab. 838. Fig. 1—2.  
*Aconitum Lycoctonum* Linn. IX. Tab. 839. Fig. 1—3.  
*Adenostyles albifrons* Reich. VII. Tab. 611. Fig. 1—3.  
*Adonis aestivalis* Linn. IX. Tab. 825. Fig. 1—3.  
*Adonis vernalis* Linn. IX. Tab. 826. Fig. 1—3.  
*Aegopodium Podagraria* Linn. VIII. Tab. 794. Fig. 1—4.  
*Aethionema saxatile* R. Br. IX. Tab. 878. Fig. 1—3.  
*Agrimonia Eupatorium* Linn. X. Tab. 939. Fig. 1—3.  
*Allium Chamaemoly* Linn. VI. Tab. 561. Fig. 1—3.  
*Allium flavescens* Besser. VI. Tab. 560. Fig. 3.  
*Allium ochroleucum* W. K. VI. Tab. 559. Fig. 1—2.  
*Allium roseum* Linn. VI. Tab. 560. Fig. 1—2.  
*Allium saxatile* M. B. VI. Tab. 559. Fig. 3.  
*Allium subhirsutum* Linn. VI. Tab. 561. Fig. 4—6.  
*Alsine verna* Bartl. IX. Tab. 886. Fig. 3—5.  
*Althaea cannabina* Linn. IX. Tab. 900. Fig. 1—2.  
*Alyssum calycinum* Linn. IX. Tab. 871. Fig. 1—7.  
*Anacamptis pyramidalis* Rich. VI. Tab. 562. Fig. 4.  
*Anchusa italica* Retz. VIII. Tab. 761. Fig. 1—3.  
*Anchusa officinalis* Linn. VIII. Tab. 760. Fig. 1—2.  
*Anemone pratensis* Linn. IX. Tab. 823. Fig. 4—6.  
*Anemone Pulsatilla* Linn. var. *angustisecta* Neilr. IX. Tab. 823. Fig. 3.  
*Anemone Pulsatilla* Linn. var. *latisecta* Neilr. IX. Tab. 823. Fig. 1—2.  
*Anemone vernalis* Linn. IX. Tab. 822. Fig. 1—5.  
*Anthemis alpina* Linn. VII. Tab. 649. Fig. 1—4.  
*Anthemis tinctoria* Linn. VII. Tab. 648. Fig. 1—3.  
*Anthriscus Cerefolium* Hoffm. IX. Tab. 812. Fig. 1—5.  
*Apera Spica venti* P. B. VI. Tab. 508. Fig. 1—6.  
*Apium graveolens* Linn. VIII. Tab. 792. Fig. 1—3.  
*Aposeris foetida* Less. VII. Tab. 674.  
*Aquilegia alpina* Linn. IX. Tab. 836. Fig. 1—2.  
*Aquilegia atrata* Koch. IX. Tab. 835. Fig. 1—2.  
*Aquilegia vulgaris* Linn. IX. Tab. 834. Fig. 1—5.  
*Arabis arenosa* Scop. IX. Tab. 850. Fig. 1—3.  
*Arabis auriculata* Lam. IX. Tab. 847. Fig. 1—7.  
*Arabis bellidiflora* Jacq. IX. Tab. 853. Fig. 1—3.  
*Arabis ciliata* R. Br. IX. Tab. 852. Fig. 4—8.  
*Arabis hirsuta* Scop. IX. Tab. 848. Fig. 1—3.  
*Arabis petraea* Lam. IX. Tab. 849. Fig. 1—6.  
*Arabis pumila* Jacq. IX. Tab. 852. Fig. 1—3.  
*Arabis Turrita* Linn. IX. Tab. 851. Fig. 1—3.  
*Aristolochia Clematitis* Linn. VI. Tab. 600.  
*Artemisia Absinthium* Linn. VII. Tab. 637. Fig. 1—3.  
*Artemisia glacialis* Linn. VII. Tab. 639. Fig. 4—5.  
*Artemisia lanata* Willd. VII. Tab. 638. Fig. 1—3.  
*Artemisia maritima* Linn.  $\beta$  *gallica* Willd. VII. Tab. 642.  
*Artemisia Mutellina* Vill. VII. Tab. 640. Fig. 1—3.  
*Artemisia scoparia* W. K. VII. Tab. 641. Fig. 1—3.  
*Artemisia spicata* Wulf. VII. Tab. 639. Fig. 1—3.  
*Asperula cynanchica* Linn. VIII. Tab. 724. Fig. 1—3.  
*Asperula galioides* M. B. VIII. Tab. 725. Fig. 2—3. et Tab. 726. Fig. 1—2.  
*Asperula odorata* Linn. VIII. Tab. 727.  
*Asperula tinctoria* Linn. VIII. Tab. 725. Fig. 1.  
*Asperugo procumbens* Linn. VIII. Tab. 759. Fig. 1—3.  
*Asplenium fissum* Kit. VI. Tab. 502. Fig. 3—6.  
*Asplenium fontanum* Bernh. VI. Tab. 502. Fig. 1—2.  
*Aster alpinus* Linn. VII. Tab. 616. Fig. 1—4.  
*Aster Amellus* Linn. VII. Tab. 617. Fig. 1—3.  
*Aster salignus* Willd. VII. Tab. 618.  
*Astragalus austriacus* Jacq. X. Tab. 959. Fig. 1—3.  
*Astragalus Cicer* Linn. X. Tab. 960. Fig. 1—2.  
*Astragalus exscapus* Linn. X. Tab. 962. Fig. 1—2.  
*Astragalus glycyphyllos* Linn. X. Tab. 961.  
*Astragalus hypoglottis* Linn. X. Tab. 957. Fig. 1—4.  
*Astragalus Onobrychis* Linn. X. Tab. 958.  
*Atropa Belladonna* Linn. VIII. Tab. 773.

B.

- Ballota nigra* Linn. VIII. Tab. 753. Fig. 1—3.  
*Bellis perennis* Linn. VII. Tab. 619. Fig. 1—3.  
*Bellis sylvestris* Cyr. VII. Tab. 620. Fig. 1—4.  
*Bidens tripartita* Linn. var.  $\alpha$  *major* Wimm. et Grab. VII. Tab. 630. Fig. 1—4.  
*Brassica Rapa* Koch. IX. Tab. 867. Fig. 1—5.

*Buphthalmum salicifolium* Linn. VII. Tab. 624. Fig. 1—2.  
*Bupleurum falcatum* Linn. VIII. Tab. 797. Fig. 1—2.

*Bupleurum longifolium* Linn. VIII. Tab. 798. Fig. 1—4.  
*Bupleurum rotundifolium* Linn. VIII. Tab. 799. Fig. 1—3.

C.

*Calla palustris* Linn. VI. Tab. 580. Fig. 1—2.  
*Camelina sativa* Crantz. IX. Tab. 874. Fig. 1—3.  
*Campanula alpina* Jacq. VIII. Tab. 714. Fig. 4. et Tab. 716. Fig. 1—3.  
*Campanula glomerata* Linn. VIII. Tab. 714. Fig. 1—3.  
*Campanula Hostii* Baumg. VIII. Tab. 711. Fig. 1, 9, 10.  
*Campanula persicifolia* Linn. VIII. Tab. 712. Fig. 1—2.  
*Campanula rapunculoides* Linn. VIII. Tab. 713. Fig. 3.  
*Campanula rotundifolia* Linn. VIII. Tab. 711. Fig. 2—8.  
*Campanula sibirica* Linn. VIII. Tab. 716. Fig. 4.  
*Campanula spicata* Linn. VIII. Tab. 713. Fig. 1—2.  
*Campanula Trachelium* Linn. VIII. Tab. 715. Fig. 1—2.  
*Cardamine Impatiens* Linn. IX. Tab. 854. Fig. 1—3.  
*Cardamine trifolia* Linn. IX. Tab. 855. Fig. 1—2.  
*Carduus defloratus* Linn. var.  $\beta$  *dentatus* Neilr. VII. Tab. 664. Fig. 1—2.  
*Carex alba* Scop. VI. Tab. 522. Fig. 1—3.  
*Carex atrata* Linn. VI. Tab. 517. Fig. 1.  
*Carex atrata* L. var. *laxa* Neilr. VI. Tab. 517. Fig. 2—3.  
*Carex baldensis* Linn. VI. Tab. 510. Fig. 1—3.  
*Carex brevicollis* DC. VI. Tab. 528. Fig. 1—2.  
*Carex canescens* Linn. VI. Tab. 515. Fig. 1—2.  
*Carex capillaris* Linn. VI. Tab. 524. Fig. 1—4.  
*Carex cyperoides* Linn. VI. Tab. 509. Fig. 1—5.  
*Carex digitata* Linn. VI. Tab. 521. Fig. 1—3.  
*Carex ericetorum* Poll. VI. Tab. 520. Fig. 4.  
*Carex ferruginea* Scop. VI. Tab. 526. Fig. 1—4.  
*Carex flava* Linn. VI. Tab. 529. Fig. 1.  
*Carex frigida* All. VI. Tab. 525. Fig. 3—4.  
*Carex fuliginosa* Schk. VI. 524. Fig. 5—7.  
*Carex fulva* Good. VI. Tab. 530. Fig. 1—3.  
*Carex humilis* Leyss. VI. Tab. 520. Fig. 1—3.  
*Carex irrigua* Smith. VI. Tab. 518. Fig. 1—3.  
*Carex leporina* Linn. VI. Tab. 514. Fig. 1—3.  
*Carex montana* Linn. VI. Tab. 519. Fig. 1—2.  
*Carex muricata* Linn. VI. Tab. 511. Fig. 1—3.  
*Carex nitida* Host. VI. Tab. 520. Fig. 5—6. et Tab. 523. Fig. 1—4.  
*Carex Oederi* Ehrh. VI. Tab. 529. Fig. 2—3.  
*Carex ornithopoda* Willd. VI. Tab. 521. Fig. 4.  
*Carex praecox* Jacq. VI. Tab. 519. Fig. 3—5.  
*Carex Schreberi* Schrank VI. Tab. 512. Fig. 1—4.  
*Carex Schreberi* Schrank. var. *curvata* Knaf. VI. Tab. 513. Fig. 1—2.  
*Carex sempervirens* Vill. VI. Tab. 525. Fig. 1—2.  
*Carex stricta* Good. VI. Tab. 516. Fig. 2—3.  
*Carex tenuis* Host. VI. Tab. 527. Fig. 1—3.  
*Carex vulgaris* Fries. VI. Tab. 516. Fig. 1.  
*Castanea vesca* Gaertn. VI. Tab. 592.  
*Cephalaria transsylvanica* Schrad. VII. Tab. 608. Fig. 1—2.  
*Centaurea Jacea* Linn. var.  $\alpha$  *vulgaris* Neilr. VII. Tab. 669. Fig. 1—2.  
*Centaurea maculosa* Lam. VII. Tab. 671. Fig. 1—3.  
*Centaurea Scabiosa* Linn. VII. Tab. 670. Fig. 1—3.  
*Cerastium arvense* Linn. IX. Tab. 889. Fig. 1.  
*Cerastium ovatum* Hoppe. IX. Tab. 889. Fig. 2—6.

*Ceratocephalus falcatus* Pers. IX. Tab. 827. Fig. 12.  
*Ceratocephalus orthoceras* DC. IX. Tab. 827. Fig. 1—11.  
*Ceratonia Siliqua* Linn. X. Tab. 999. Fig. 1—5.  
*Ceratophyllum demersum* Linn. VI. Tab. 579. Fig. 1—2.  
*Ceratophyllum submersum* Linn. VI. Tab. 579. Fig. 3—4.  
*Cercis Siliquastrum* Linn. X. Tab. 1000. Fig. 1—3.  
*Chaerophyllum bulbosum* Linn. IX. Tab. 813.  
*Chaiturus Marrubiastrum* Reichb. VIII. Tab. 754. Fig. 1—2.  
*Chamaeorchis alpina* Rich. VI. Tab. 566. Fig. 6—10.  
*Chelidonium majus* Linn. IX. Tab. 834.  
*Chrysanthemum alpinum* Linn. VII. Tab. 652. Fig. 1—4.  
*Chrysanthemum corymbosum* Linn. VII. Tab. 654. Fig. 1—4.  
*Chrysanthemum Leucanthemum* Linn. var.  $\alpha$  *pratense* VII. Tab. 651. Fig. 1—3.  
*Chrysanthemum Parthenium* Pers. VII. Tab. 653.  
*Cichorium Intybus* Linn. VII. Tab. 675. Fig. 1—2.  
*Cimicifuga foetida* Linn. IX. Tab. 840. Fig. 1—3.  
*Cineraria campestris* Linn. var.  $\alpha$  *pratensis* Neilr. VII. Tab. 656. Fig. 1—3.  
*Circaea lutetiana* Linn. X. Tab. 930. Fig. 1—3.  
*Cirsium arvense* Scop. var.  $\beta$  *mite* Neilr. VII. Tab. 663. Fig. 1—4.  
*Cirsium oleraceum* Scop. VII. Tab. 662. Fig. 1—4.  
*Clematis recta* Linn. IX. Tab. 819. Fig. 1—6.  
*Clematis Vitalba* Linn. IX. Tab. 820. Fig. 1—3.  
*Clinopodium vulgare* Linn. VIII. Tab. 741. Fig. 1—4.  
*Cochlearia saxatilis* Lam. IX. Tab. 873. Fig. 1—3.  
*Colchicum autumnale* Linn. VI. Tab. 550. Fig. 1—3.  
*Colchicum montanum* Linn. VI. Tab. 551. Fig. 4—6.  
*Conium maculatum* Linn. IX. Tab. 814.  
*Convolvulus arvensis* Linn. VIII. Tab. 770. Fig. 1—2.  
*Convolvulus cantabrica* Linn. VIII. Tab. 771. Fig. 1—3.  
*Convolvulus sepium* Linn. VIII. Tab. 769. Fig. 1—2.  
*Corallorrhiza innata* R. Br. VI. Tab. 568. Fig. 2—5.  
*Coronilla scorpioides* Koch. X. Tab. 965. Fig. 1—3.  
*Coronilla vaginalis* Lam. X. Tab. 964. Fig. 1—4.  
*Coronilla varia* Linn. X. Tab. 966.  
*Cornus mas* Linn. IX. Tab. 816. Fig. 1—3.  
*Corydalis cava* Schweigg. IX. Tab. 844. Fig. 1—3.  
*Crataegus Oxyacantha* Linn.  $\alpha$  *lobata* Neilr. X. Tab. 931. Fig. 1—2.  
*Crepis aurea* Cass. VII. Tab. 691. Fig. 1—3.  
*Crepis biennis* Linn. var.  $\beta$ . *runcinata* Wimm. et Grab. VII. Tab. 692. Fig. 1—3.  
*Crepis blattarioides* Vill. VII. Tab. 695. Fig. 1—2.  
*Crepis grandiflora* Tausch. VII. Tab. 696. Fig. 1—2.  
*Crepis foetida* Linn. VII. Tab. 690. Fig. 1—4.  
*Crepis montana* Tausch. VII. Tab. 697. Fig. 1—3.  
*Crepis paludosa* Mönch. VII. Tab. 694.  
*Crepis tectorum* Linn. VII. Tab. 693.  
*Cucumis sativus* Linn. IX. Tab. 817. Fig. 1—2.  
*Cynanchum Vincetoxicum* Linn. VIII. Tab. 730. Fig. 1—2.  
*Cyperus glaber* Linn. VI. Tab. 538. Fig. 1—2.  
*Cyperus glomeratus* Linn. VI. Tab. 540. Fig. 1—2.  
*Cyperus longus* Linn. VI. Tab. 539.  
*Cystopteris sudetica* A. Braun et Milde. VI. Tab. 501. Fig. 1—3.  
*Cytisus nigricans* Linn. X. Tab. 946. Fig. 1—2.

## D.

*Daphne Cneorum* Linn. VI. Tab. 599. Fig. 4-5.  
*Daphne striata* Tratt. VI. Tab. 599. Fig. 1-3.  
*Daucus Carota* Linn. IX. Tab. 811. Fig. 1-6.  
*Delphinium elatum* Linn. IX. Tab. 837. Fig. 1-3.  
*Dianthus Armeria* Linn. IX. Tab. 891. Fig. 1-2.  
*Dianthus Carthusianorum* Linn. IX. Tab. 891. Fig. 3-7.  
*Dianthus plumarius* Linn. IX. Tab. 892. Fig. 3-4.  
*Dianthus superbus* Linn. IX. Tab. 892. Fig. 1-2.

*Dictamnus Fraxinella* Pers. X. Tab. 918. Fig. 1-3.  
*Digitalis grandiflora* Lam. VIII. Tab. 778. Fig. 1-2.  
*Diplostaxis muralis* DC. IX. Tab. 869. Fig. 1-2.  
*Dipsacus laciniatus* Linn. VII. Tab. 606. Fig. 1-2.  
*Dipsacus pilosus* Linn. VII. Tab. 607.  
*Dipsacus sylvestris* Huds. VII. Tab. 605. Fig. 1-3.  
*Doronicum cordifolium* Sternb. VII. Tab. 655.  
*Draba stellata* Jacq. IX. Tab. 872. Fig. 1-4.

## E.

*Ecballion Elaterium* Rich. IX. Tab. 818.  
*Echium vulgare* Linn. VIII. Tab. 763. Fig. 1-4.  
*Elyna spicata* Schrad. VI. Tab. 531. Fig. 1-4.  
*Epilobium angustifolium* Linn. X. Tab. 927. Fig. 1-2.  
*Epilobium Dodonaei* Vill. X. Tab. 928.  
*Epilobium hirsutum* Linn. IX. Tab. 829.  
*Epimedium alpinum* Linn. IX. Tab. 841. Fig. 1-3.  
*Epipactis latifolia* All. VI. Tab. 569. Fig. 1-3.  
*Erigeron acre* Linn. VII. Tab. 622. Fig. 1-2. var.  $\alpha$  *hirsutum* Neilr. Fig. 1. var.  $\beta$  *glabratum* Neilr. Fig. 2.  
*Erigeron Villarsii* Bellardi. VII. Tab. 623.  
*Eriophorum angustifolium* Roth. VI. Tab. 532. Fig. 1-5.  
*Eriophorum gracile* Koch. VI. Tab. 533. Fig. 1-6.  
*Erucastrum Pollichii* Schimp. et Spenn. IX. Tab. 868. Fig. 1-2.  
*Erysimum austriacum* Baumg. IX. Tab. 862. Fig. 1-6.

*Erysimum canescens* Roth. IX. Tab. 865. Fig. 1-2.  
*Erysimum cheiranthoides* Linn. IX. Tab. 863. Fig. 1-3.  
*Erysimum Cheiranthus* Pers. IX. Tab. 866. Fig. 1-3.  
*Erysimum odoratum* Ehrh. IX. Tab. 864. Fig. 1-3.  
*Erythraea Centaurium* Linn. VIII. Tab. 732. Fig. 1-3.  
*Erythronium Dens Canis* Linn. VI. Tab. 551. Fig. 1-3.  
*Euclidium syriacum* R. Br. IX. Tab. 879. Fig. 1-5.  
*Eupatorium cannabinum* Linn. var.  $\alpha$  *partitum* Neilr. VII. Tab. 610.  
*Euphorbia Cyparissias* Linn. X. Tab. 916. Fig. 1-2.  
*Euphorbia Gerardiana* Jacq. X. Tab. 915. Fig. 1-3.  
*Euphorbia palustris* Linn. X. Tab. 913. Fig. 1-2.  
*Euphorbia pilosa* Linn. X. Tab. 914. Fig. 1-3.  
*Evonymus latifolius* Scop. X. Tab. 909.

## F.

*Falcaria Rivini* Host. VIII. Tab. 793.  
*Filago arvensis* Linn. VII. Tab. 632. Fig. 1-3.  
*Filago gallica* Linn. VII. Tab. 633. Fig. 1-3.

*Filago germanica* Linn. VII. Tab. 631. Fig. 1-4.  
*Filago montana* Linn. VII. Tab. 633. Fig. 4-6.  
*Fumaria officinalis* Linn. IX. Tab. 845.

## G.

*Gagea stenopetala* Rehb. VI. Tab. 552. Fig. 1-5.  
*Galega officinalis* Linn. X. Tab. 954. Fig. 1-3.  
*Galeobdolon luteum* Huds. VIII. Tab. 745. Fig. 1-2.  
*Galeopsis Ladanum* Linn. VIII. Tab. 746. Fig. 1-2.  
*Galeopsis pubescens* Besser. VIII. Tab. 748.  
*Galeopsis versicolor* Curt. VIII. Tab. 747. Fig. 1-2.  
*Galium Aparine* Wimm. et Grab. VIII. Tab. 726. Fig. 3.  
*Galium boreale* Linn. VIII. Tab. 722. Fig. 1-3.  
*Galium cruciatum* Smith. VIII. Tab. 721.  
*Galium purpureum* Linn. Tab. 723. Fig. 1-3.  
*Genista germanica* Linn. X. Tab. 945. Fig. 1-3.  
*Genista procumbens* W. K. X. Tab. 943. Fig. 1-3.  
*Genista tinctoria* Linn. X. Tab. 944. Fig. 1-3.  
*Gentiana verna* Linn. VIII. Tab. 731. Fig. 1-7.  
*Geranium palustre* Linn. X. Tab. 921.

*Geranium phaeum* Linn. X. Tab. 919. Fig. 1-3.  
*Geranium pratense* Linn. X. Tab. 920.  
*Geranium pusillum* Linn. X. Tab. 923.  
*Geum reptans* Linn. X. Tab. 936. Fig. 1-2.  
*Geum urbanum* Linn. X. Tab. 935. Fig. 1-5.  
*Globularia cordifolia* Linn. VIII. Tab. 757. Fig. 1-2.  
*Globularia nudicaulis* Linn. VIII. Tab. 758. Fig. 1-3.  
*Globularia vulgaris* Linn. VIII. Tab. 757. Fig. 3-5.  
*Gnaphalium dioicum* Linn. VII. Tab. 636. Fig. 1-3.  
*Gnaphalium norvegicum* Gunn. VII. Tab. 635. Fig. 5-7.  
*Gnaphalium supinum* Linn. VII. Tab. 635. Fig. 1-4.  
*Gnaphalium sylvaticum* Linn. VII. Tab. 634. Fig. 1-3.  
*Goodyera repens* R. Br. VI. Tab. 571. Fig. 1-5.  
*Gypsophila repens* Linn. IX. Tab. 890.

## H.

*Hacquetia Epipactis* Linn. VIII. Tab. 791. Fig. 1-3.  
*Hepatica triloba* DC. IX. Tab. 824. Fig. 1-3.  
*Heracleum sibiricum* Linn. IX. Tab. 809.  
*Hermidium Monorchis* R. Br. VI. Tab. 566. Fig. 1-5.  
*Hesperis tristis* Linn. IX. Tab. 856. Fig. 1-2.

*Hieracium alpinum* Linn. VIII. Tab. 710. Fig. 1-3.  
 Var.  $\alpha$  *poliocephalum* Neilr. VIII. Tab. 710. Fig. 1.  
 Var. *melanocephalum* Neilr. VIII. Tab. 710. Fig. 2-3.  
*Hieracium amplexicaule* Linn. VIII. Tab. 709.  
*Hieracium aurantiacum* Linn. VIII. Tab. 703. Fig. 1-3.

- Hieracium Auricula* Linn. var. *alpestre* Neilr. VII. Tab. 699. Fig. 1-5.  
*Hieracium echinoides* W. Kit. VIII. Tab. 702. Fig. 1-3.  
*Hieracium glaucum* All. VIII. Tab. 706. Fig. 1-3. et Tab. 708. Fig. 2.  
*Hieracium murorum* Linn. VIII. Tab. 708. Fig. 1-3.  
*Hieracium Pilosella* Linn. VII. Tab. 698. Fig. 1-3.  
*Hieracium praealtum* Vill. var. *a. flagellare* Neilr. VIII. Tab. 700. Fig. 1-4.  
*Hieracium praealtum* Vill. var. *a. genuinum*. Neilr. VIII. Tab. 701. Fig. 1-3.  
*Hieracium porrifolium* Linn. VIII. Tab. 705. Fig. 1-3.  
*Hieracium Schraderi* Schleich. VIII. Tab. 707. Fig. 1-5.  
*Hieracium staticaeifolium* All. VIII. Tab. 704. Fig. 1-3.
- Hippocrepis multisiliquosa* Linn. X. Tab. 968. Fig. 1-3.  
*Homogyne alpina* Cass. VII. Tab. 613. Fig. 1-5.  
*Homogyne discolor* Cass. VII. Tab. 614. Fig. 1-5.  
*Homogyne sylvestris* Cass. VII. Tab. 612. Fig. 1-2.  
*Humulus Lupulus* Linn. VI. Tab. 593. Fig. 1-3. et Tab. 594. Fig. 1-2.  
*Hutchinsia alpina* R. Br. IX. Tab. 876. Fig. 12-16.  
*Hutchinsia petraea* R. Br. IX. Tab. 876. Fig. 1-11.  
*Hypericum hirsutum* Linn. X. Tab. 903. Fig. 1-2.  
*Hypericum perforatum* Linn. X. Tab. 902. Fig. 1-2.  
*Hypochaeris maculata* Linn. VII. Tab. 684. Fig. 1-3.  
*Hypochaeris uniflora* Vill. Tab. 685. Fig. 1-4.  
*Hyoscyamus niger* Linn. VIII. Tab. 774. Fig. 1-5.

I.

- Impatiens Noli tangere* Linn. X. Tab. 925. Fig. 1-2.  
*Inula Conyza* DC. VII. Tab. 628. Fig. 1-2.  
*Inula ensifolia* Linn. VII. Tab. 625. Fig. 1-3. et Tab. 626. Fig. 1-3.  
*Inula* *Oculus Christi* Linn. VII. Tab. 626. Fig. 4-5.  
*Inula Pulicaria* Linn. VII. Tab. 629. Fig. 1-3.  
*Inula salicina* Linn. VII. Tab. 627. Fig. 1-4.  
*Isopyrum thalictroides* Linn. IX. Tab. 832. Fig. 1-3.

J.

- Juncus filiformis* Linn. VI. Tab. 541. Fig. 1-3.  
*Juncus Hostii* Tausch. VI. Tab. 542. Fig. 1-3.  
*Juncus lamprocarpus* Ehrh. VI. Tab. 543.  
*Juncus squarrosus* Linn. VI. Tab. 544.

K.

- Knautia longifolia* Koch. VII. Tab. 609. Fig. 1-3.  
*Kobresia carvina* Willd. VI. Tab. 531. Fig. 5-7.  
*Koehleria cristata* Pers. VI. Tab. 506. Fig. 1-5.

L.

- Lactuca Scariola* Linn. VII. Tab. 687. Fig. 1-2.  
*Lamium album* Linn. VIII. Tab. 744. Fig. 1-2.  
*Lamium amplexicaule* Linn. VIII. Tab. 743. Fig. 1-4.  
*Lamium Orvala* Linn. VIII. Tab. 742. Fig. 1-2.  
*Lamium purpureum* Linn. VIII. Tab. 743. Fig. 5-6.  
*Lappa communis* Coss. et Germ. var. *β minor*. Neilr. Tab. 665. Fig. 1-3.  
*Lapsana communis* Linn. VII. Tab. 673. Fig. 1-2.  
*Lathyrus angulatus* Linn. X. Tab. 984. Fig. 2-3.  
*Lathyrus annuus* Linn. X. Tab. 984. Fig. 1.  
*Lathyrus Aphaca* Linn. X. Tab. 980. Fig. 1-4.  
*Lathyrus heterophyllus* Linn. X. Tab. 991. Fig. 1-2.  
*Lathyrus hirsutus* Linn. X. Tab. 985. Fig. 1-2.  
*Lathyrus latifolius* Linn. X. Tab. 990. Fig. 1-2.  
*Lathyrus Nissolin* Linn. X. Tab. 981. Fig. 1-2.  
*Lathyrus Ochrus* Linn. X. Tab. 982. Fig. 1-3.  
*Lathyrus palustris* Linn. X. Tab. 988. Fig. 2.  
*Lathyrus pratensis* Linn. X. Tab. 987. Fig. 1-2.  
*Lathyrus sepium* Scop. X. Tab. 988. Fig. 1.  
*Lathyrus setifolius* Linn. X. Tab. 983. Fig. 1-2.  
*Lathyrus sylvestris* Linn. X. Tab. 989. Fig. 1-2.  
*Lathyrus tuberosus* Linn. X. Tab. 986. Fig. 1-3.  
*Leontodon autumnalis* Linn. VII. Tab. 676. Fig. 1-2.  
*Leontodon hastilis* Linn. var. *β dubius* Maly. VII. Tab. 679. Fig. 1-3.  
*Leontodon hastilis* Linn. var. *a vulgaris* Maly. VII. Tab. 678. Fig. 1-4.  
*Leontodon pyrenaicus* Gouan. VII. Tab. 677. Fig. 1-3.  
*Lepidium Draba* Linn. IX. Tab. 877. Fig. 1-2.  
*Libanotis montana* All. IX. Tab. 801. Fig. 1-3.  
*Ligustrum vulgare* Linn. VIII. Tab. 728.  
*Limodorum abortivum* Sw. VI. Tab. 568. Fig. 1.  
*Linaria genistaeifolia* Mill. VIII. Tab. 779. Fig. 1-4.  
*Linum alpinum* Jacq. X. Tab. 922. Fig. 1-3.  
*Linum catharticum* Linn. X. Tab. 924. Fig. 1-5.  
*Linum catharticum* Linn. X. Tab. 924. Fig. 1-5.  
*Linum catharticum* Linn. X. Tab. 924. Fig. 1-5.  
*Linum catharticum* Linn. X. Tab. 924. Fig. 1-5.  
*Listera cordata* R. Br. VI. Tab. 571. Fig. 6-9.  
*Listera ovata* R. Br. VI. Tab. 570. Fig. 1-3.  
*Lithospermum arvense* Linn. VIII. Tab. 765. Fig. 1-4.  
*Lithospermum officinale* Linn. VIII. Tab. 766. Fig. 1-2.  
*Lithospermum purpureo-coeruleum* Linn. VIII. Tab. 767. Fig. 1-4.  
*Lolium lincolnum* A. Breun. VI. Tab. 505. Fig. 1-5.  
*Lolium perenne* Linn. VI. Tab. 504. Fig. 1-2.  
*Lonicera Caprifolium* Linn. IX. Tab. 718.  
*Lotus corniculatus* Linn. var. *tenuifolius* Reich. X. Tab. 953. Fig. 4-6.  
*Lotus ornithopoides* Linn. X. Tab. 953. Fig. 1-3.  
*Luzula glabrata* Hoppe. VI. Tab. 545. Fig. 1-2.  
*Luzula multiflora* Lejeun. VI. Tab. 547. Fig. 1-3.  
*Luzula nivea* DC. VI. Tab. 546. Fig. 1-3.  
*Lychnis flos Cuculi* Linn. IX. Tab. 898. Fig. 1-3.  
*Lychnis vespertina* Sibth. IX. Tab. 899. Fig. 1-3.  
*Lycopus europaeus* Linn. VIII. Tab. 736. Fig. 1-3.  
*Lysimachia punctata* Linn. VIII. Tab. 789. Fig. 1-2.



*Malaxis monophyllos* Sw. VI. Tab. 573. Fig. 1—5.  
*Marrubium peregrinum* Linn. VIII. Tab. 752.  
*Matricaria Chamomilla* Linn. VII. Tab. 650. Fig. 1—3.  
*Medicago sativa* Linn. X. Tab. 947. Fig. 1—2.  
*Melampyrum barbatum* W. K. VIII. Tab. 786. Fig. 1—3.  
*Melampyrum nemorosum* Linn. VIII. Tab. 787. Fig. 1—2.  
*Melampyrum pratense* Linn. VIII. Tab. 788.  
*Melilotus alba* Desr. X. Tab. 948. Fig. 1—2.  
*Melilotus officinalis* Desr. X. Tab. 948. Fig. 3—4.  
*Mentha aquatica* Linn. VIII. Tab. 734. Fig. 1—3.

*Neeslia paniculata* Linn. IX. Tab. 880. Fig. 1—2.  
*Nigella arvensis* Linn. IX. Tab. 833. Fig. 1—3.

*Orchis coriophora* Linn. VI. Tab. 563. Fig. 4—6.  
*Orchis fusca* Jacq. VI. Tab. 562. Fig. 1—3.  
*Orchis globosa* Linn. VI. Tab. 564. Fig. 1—4.  
*Orchis maculata* Linn. VI. Tab. 565. Fig. 1—3.  
*Orchis ustulata* Linn. VI. Tab. 563. Fig. 1—3.  
*Origanum vulgare* Linn. VIII. Tab. 740. Fig. 1—5.  
*Orlaya grandiflora* Hoffm. IX. Tab. 810. Fig. 1—3.  
*Ornithogalum collinum* Guss. VI. Tab. 557. Fig. 4—5.  
*Ornithogalum excavatum* Tenore. VI. Tab. 557. Fig. 1—3.  
*Ornithogalum nutans* Linn. VI. Tab. 558. Fig. 1—3.  
*Ornithogalum refractum* W. K. VI. Tab. 557. Fig. 6.  
*Ornithogalum stachyoides* Schult. VI. Tab. 556. Fig. 1—3.

*Paliurus aculeatus* Lam. X. Tab. 911. Fig. 1—3.  
*Papaver Rhoeas* Linn. IX. Tab. 842. Fig. 1—3.  
*Pastinaca sativa* Linn. IX. Tab. 808. Fig. 1—4.  
*Peucedanum alsaticum* Linn. IX. Tab. 806. Fig. 1—2.  
*Peucedanum austriacum* Koch. IX. Tab. 807. Fig. 1—3.  
*Peucedanum Cervaria* Lap. IX. Tab. 804. Fig. 1—2.  
*Peucedanum Oreoselinum* Mönch. IX. Tab. 805. Fig. 1—2.  
*Petrocallis pyrenaica* R. Br. IX. Tab. 872. Fig. 5—8.  
*Phaca astragalina* DC. X. Tab. 955. Fig. 1—3.  
*Phaseolus vulgaris* Linn. X. Tab. 998.  
*Picris hieracioides* Linn. VII. Tab. 680. Fig. 1—4.  
*Pimpinella magna* Linn. VIII. Tab. 795. Fig. 1—3.  
*Pimpinella Saxifraga* Linn. VIII. Tab. 796. Fig. 1—4.  
*Pisum maritimum* Linn. X. Tab. 979. Fig. 1—2.  
*Pisum sativum* Linn. X. Tab. 978. Fig. 1—3.  
*Plantago media* Linn. VII. Tab. 601.  
*Plantago montana* Lam. VII. Tab. 602. Fig. 1—6.  
*Pleurospermum austracum* Hoffm. IX. Tab. 815.

*Rapistrum perenne* All. IX. Tab. 881. Fig. 1—2.  
*Ranunculus bulbosus* Linn. IX. Tab. 829. Fig. 4.  
*Ranunculus Ficaria* Lin. IX. Tab. 828. Fig. 1—3.

## M.

*Mentha arvensis* Linn. VIII. Tab. 735. Fig. 1—3.  
*Menyanthes trifoliata* Linn. VIII. Tab. 733. Fig. 1—3.  
*Mercurialis perennis* Linn. X. Tab. 917. Fig. 1—3.  
*Meum Mutellina* Gärtn. IX. Tab. 802. Fig. 1—3.  
*Muscari botryoides* Mill. VI. Tab. 554. Fig. 1—3.  
*Muscari comosum* Mill. VI. Tab. 553. Fig. 1—2.  
*Muscari racemosum* Mill. VI. Tab. 553. Fig. 3—4.  
*Myosotis hispida* Schlecht. VIII. Tab. 768. Fig. 4—7.  
*Myosotis palustris* With. VIII. Tab. 768. Fig. 1—3.  
*Myosurus minimus* Linn. IX. Tab. 827. Fig. 13—18.

## N.

*Nonnea pulla* DC. VIII. Tab. 762. Fig. 1—4.

## O.

*Ornithopus compressus* Linn. X. Tab. 967. Fig. 3.  
*Ornithopus perpusillus* Linn. X. Tab. 967. Fig. 1—2.  
*Orobus albus* Linn. X. Tab. 995. Fig. 1—3.  
*Orobus luteus* Linn. X. Tab. 996. Fig. 1—2.  
*Orobus ochroleucus* W. K. X. Tab. 997. Fig. 1—2.  
*Orobus tuberosus* Linn. X. Tab. 994. Fig. 1—3.  
*Orobus variegatus* Tenore. X. Tab. 993. Fig. 1—2.  
*Orobus vernus* Linn. X. Tab. 992. Fig. 1—2.  
*Oxyria digyna* Campd. VI. Tab. 597. Fig. 1—3.  
*Oxytropis campestris* DC. X. Tab. 956. Fig. 4—8.  
*Oxytropis montana* DC. X. Tab. 956. Fig. 1—3.

## P.

*Polygala amara* Linn. var.  $\delta$ . *austraca* Maly. X. Tab. 906.  
Fig. 1—3.  
*Polygala Chamaebuxus* Linn. X. Tab. 907. Fig. 1—3.  
*Polygala vulgaris* Linn. X. Tab. 906. Fig. 4—5.  
*Polygonum Amphibium* Linn. VI. Tab. 595.  
*Polygonum dumetorum* Linn. VI. Tab. 596.  
*Potamogeton compressus* Linn. VI. Tab. 577. Fig. 1—2.  
*Potamogeton crispus* Linn. VI. Tab. 576. Fig. 1—2.  
*Potamogeton densus* Linn. VI. Tab. 578. Fig. 1—3.  
*Potamogeton gramineus* Linn. VI. Tab. 575. Fig. 1—2.  
Var.  $\beta$ . *heterophyllus* Koch. VI. Tab. 575. Fig. 3.  
*Potamogeton oblongus* Viv. VI. Tab. 574. Fig. 1—3.  
*Potentilla alpestris* Hall. fil. X. Tab. 938. Fig. 1—2.  
*Potentilla minima* Hall. X. Tab. 938. Fig. 3—9.  
*Poterium Sanguisorba* Linn. X. Tab. 933. Fig. 1—2.  
*Prunella alba* Gall. VIII. Tab. 755. Fig. 1—3.  
*Pulmonaria azurea* Besser. VIII. Tab. 764. Fig. 1—3.

## R.

*Ranunculus hybridus* Bria. IX. Tab. 829. Fig. 1—3.  
*Ranunculus polyanthemus* Linn. IX. Tab. 830. Fig. 1—4.  
*Ranunculus repens* Linn. IX. Tab. 831.

*Reseda lutea* Linn. IX. Tab. 882. Fig. 1-3.  
*Rhamnus alpina* Linn. X. Tab. 912. Fig. 1-2.  
*Rhynchospora alba* Vahl. VI. Tab. 536. Fig. 4-6.  
*Rhynchospora fusca* R. et Sch. VI. Tab. 536. Fig. 1-3.

*Rosa canina* Linn. X. Tab. 934. Fig. 1-3.  
*Rubus fruticosus* Linn. X. Tab. 937.  
*Rumex protensis* M. et K. VI. Tab. 598. Fig. 1-2.

## S.

*Sagina nodosa* E. Meyer. IX. Tab. 886. Fig. 1-2.  
*Salix amygdalina* Linn. VI. Tab. 585. Fig. 1-3.  
*Salix Arbuscula* Linn. VI. Tab. 590. Fig. 1-4.  
*Salix aurita* Linn. VI. Tab. 588. Fig. 1-3.  
*Salix glauca* Linn. VI. Tab. 591. Fig. 1-2.  
*Salix hastata* Linn. VI. Tab. 589. Fig. 1-2.  
*Salix herbacea* VI. Tab. 591. Fig. 5-7.  
*Salix incana* Schrank. VI. Tab. 586. Fig. 1-3.  
*Salix Myrsinites* Linn. var.  $\beta$  *serrata* Neilr. VI. Tab. 589. Fig. 3-4.  
*Salix myrtilloides* Linn. VI. Tab. 591. Fig. 3-4.  
*Salix nigricans* Fries. VI. Tab. 587. Fig. 1-3.  
*Salvia austriaca* Jacq. VIII. Tab. 737. Fig. 1-2.  
*Salvia glutinosa* Linn. VIII. Tab. 738. Fig. 1-3.  
*Salvia sylvestris* Linn. VIII. Tab. 739. Fig. 1-2.  
*Sambucus Ebulus* Linn. VIII. Tab. 719. Fig. 1-3.  
*Sambucus racemosa* Linn. VIII. Tab. 720. Fig. 1-2.  
*Sanguisorba officinalis* X. Tab. 932. Fig. 1-2.  
*Sanicula europaea* Linn. VIII. Tab. 790. Fig. 1-2.  
*Saponaria ocymoides* Linn. IX. Tab. 893. Fig. 1-5.  
*Sarothamnus scoparius* Koch. X. Tab. 942. Fig. 1-2.  
*Schoenus ferrugineus* Linn. VI. Tab. 537. Fig. 1-3.  
*Schoenus nigricans* Linn. VI. Tab. 537. Fig. 4-5.  
*Scilla amoena* Linn. VI. Tab. 555. Fig. 5-6.  
*Scilla autumnalis* Linn. VI. Tab. 555. Fig. 1-4.  
*Scilla pratensis* W. K. VI. Tab. 554. Fig. 4-6.  
*Scirpus ovatus* Roth. VI. Tab. 534. Fig. 1-4.  
*Scirpus pauciflorus* Ligthf. VI. Tab. 535. Fig. 4-5.  
*Scirpus setaceus* Linn. VI. Tab. 535. Fig. 1-3.  
*Scotymus hispanicus* Linn. VII. Tab. 672. Fig. 1-2.  
*Scorpiurus subvillosa* Linn. X. Tab. 963. Fig. 1-3.  
*Scorpiurus vermiculata* Linn. X. Tab. 963. Fig. 4.  
*Scorzonera aristata* Ram. VII. Tab. 682. Fig. 1-3.  
*Scorzonera purpurea* Linn. VII. Tab. 683. Fig. 1-3.  
*Scrophularia nodosa* Linn. VII. Tab. 777. Fig. 1-2.  
*Scrophularia vernalis* Linn. VIII. Tab. 776. Fig. 1-5.  
*Selinum Carvifolia* Linn. IX. Tab. 803. Fig. 1-3.  
*Senecio incanus* Linn. var.  $\beta$  *carniolicus* Neilr. VII. Tab. 660. Fig. 1-5.  
*Senecio Jacobaeus* Linn. var.  $\alpha$  *campestris* Neilr. VII. Tab. 658. Fig. 1-2.  
*Senecio Jacobaeus* Linn. var.  $\gamma$  *erraticus* Neilr. VII. Tab. 659. Fig. 1-2.

*Senecio saracenicus* Linn. VII. Tab. 661.  
*Senecio sylvaticus* Linn. VII. Tab. 657.  
*Serratula mollis* Koch. VII. Tab. 668. Fig. 1-3.  
*Serratula tinctoria* Linn. forma *pinnauloba* VII. Tab. 666. Fig. 1-4.  
*Serratula tinctoria* Linn. forma *subintegra* VII. Tab. 667. Fig. 1-3.  
*Seseli coloratum* Ehrh. VIII. Tab. 800. Fig. 1-5.  
*Sesleria coerulea* Ard. VI. Tab. 507. Fig. 1-4.  
*Sesleria disticha* Pers. VI. Tab. 507. Fig. 5-11.  
*Silene inflata* Smith. IX. Tab. 895. Fig. 1-3.  
*Silene Otites* Linn. IX. Tab. 894. Fig. 1-4.  
*Silene quadrifida* Linn. IX. Tab. 896. Fig. 1-2.  
*Silene quadrifida* Linn. var.  $\gamma$  *pubibunda* Maly. IX. Tab. 897. Fig. 2.  
*Silene rupestris* Linn. IX. Tab. 897. Fig. 1.  
*Sisymbrium Alliaria* Scop. IX. Tab. 860. Fig. 1-2.  
*Sisymbrium Columnae* Linn. IX. Tab. 858. Fig. 1-3.  
*Sisymbrium officinale* Linn. IX. Tab. 857. Fig. 1-2.  
*Sisymbrium strictissimum* Linn. Tab. 859. Fig. 1-4.  
*Sisymbrium Thalianum* Gaud. IX. Tab. 861. Fig. 1-5.  
*Solanum Dulcamara* Linn. VIII. Tab. 772. Fig. 1-2.  
*Sonchus asper* Vill. var.  $\beta$  *pungens* Bisch. VII. Tab. 689. Fig. 1-3.  
*Sonchus oleraceus* Linn. VII. Tab. 688. Fig. 1-2. Var.  $\alpha$  *integrifolius* Neilr. Fig. 1. Var.  $\beta$  *triangularis* Wallr. Fig. 2.  
*Sparganium simplex* Huds. VI. Tab. 581. Fig. 1-2.  
*Specularia Speculum* Linn. VIII. Tab. 717.  
*Spiraea Filipendula* Linn. X. Tab. 941. Fig. 1-3.  
*Spiraea Ulmaria* Linn. X. Tab. 940. Fig. 1-2.  
*Spiranthes aestivalis* Rich. VI. 572. Fig. 1-3.  
*Spiranthes autumnalis* Rich. VI. 572. Fig. 4-7.  
*Stachys annua* Linn. VIII. Tab. 750. Fig. 1-2.  
*Stachys palustris* Linn. VIII. Tab. 749. Fig. 1-3.  
*Stachys recta* Linn. VIII. Tab. 751. Fig. 1-4.  
*Staphylea pinnata* Linn. X. Tab. 908. Fig. 1-2.  
*Statice alpina* Hoppe. VII. Tab. 603.  
*Stellaria Holostea* Linn. IX. Tab. 888.  
*Stellaria media* Vill. IX. Tab. 887.  
*Stenactis bellidiflora* A. Br. VII. Tab. 621. Fig. 1-5.  
*Stratiotes aloides* Linn. VI. Tab. 583. Fig. 1-2.  
*Sturmia Loeselii* Rehb. VI. Tab. 573. Fig. 6-9.

## T.

*Tanacetum vulgare* Linn. VII. Tab. 643.  
*Taraxacum officinale* Wigg. var.  $\alpha$  *pratense* Neilr. VII. Tab. 686.  
*Taxus baccata* Linn. VI. Tab. 584. Fig. 1-2.  
*Teesdalia nudicaulis* R. Br. IX. Tab. 876. Fig. 17-20.  
*Thalictrum minus* Linn. var.  $d$  *elatius* Maly. IX. Tab. 821. Fig. 1-3.  
*Thlaspi alliaceum* Linn. IX. Tab. 875. Fig. 1-2.  
*Tilia grandifolia* Ehrh. X. Tab. 901.  
*Tofieldia borealis* Wahlb. VI. Tab. 548. Fig. 1-5.  
*Tofieldia calyculata* Wahl.  $\beta$  *minor* Neilr. VI. Tab. 548. Fig. 6-10.

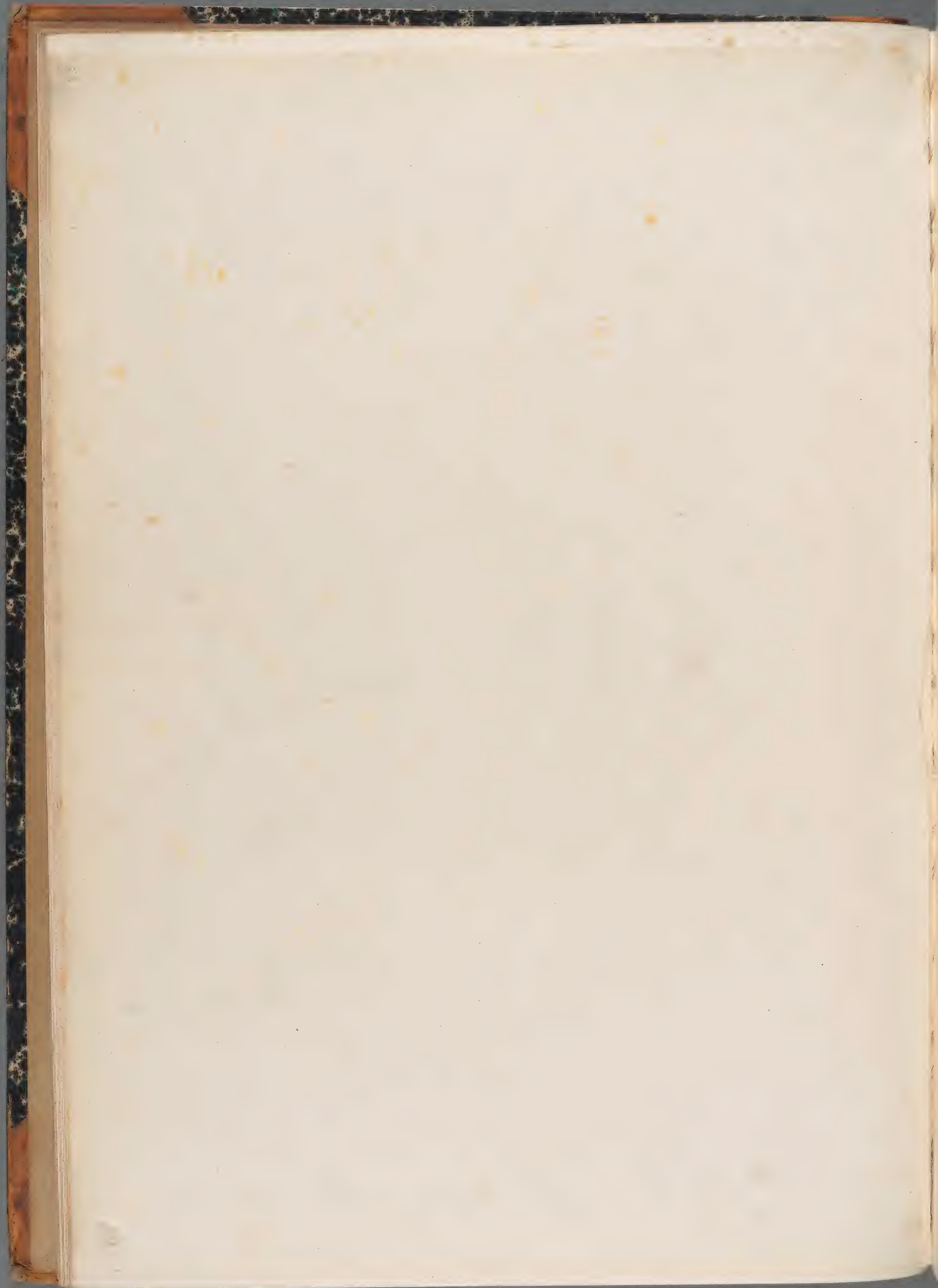
*Tozzia alpina* Linn. VIII. Tab. 785. Fig. 1-3.  
*Tragopogon pratensis* Linn. VII. Tab. 681. Fig. 1-3.  
*Trifolium agrarium* Linn. X. Tab. 952. Fig. 1-3.  
*Trifolium alpestre* Linn. X. Tab. 949. Fig. 1-3.  
*Trifolium filiforme* Linn. X. Tab. 951. Fig. 4-8.  
*Trifolium rubens* Linn. X. Tab. 950. Fig. 1-2.  
*Trifolium spadiceum* Linn. X. Tab. 951. Fig. 1-3.  
*Triticum monococcum* Linn. VI. Tab. 503. Fig. 1-4.  
*Turritus glabra* Linn. IX. Tab. 846. Fig. 1-3.

V.

- Taleriana montana* Linn. VII. Tab. 604. Fig. 1—3.  
*Valisneria spiralis* Linn. VI. Tab. 582. Fig. 1—2.  
*Veratrum nigrum* Linn. VI. Tab. 549. Fig. 1—3.  
*Verbascum orientale* M. B. VIII. Tab. 775. Fig. 1—2.  
*Verbena officinalis* Linn. VIII. Tab. 756. Fig. 1—3.  
*Veronica austriaca* Linn. var. *dentata*. VIII. Tab. 784. Fig. 4.  
*Veronica Beccabunga* Linn. VIII. Tab. 780. Fig. 1—3.  
*Veronica Chamaedrys* Linn. VIII. Tab. 781. Fig. 1—2.  
*Veronica latifolia* Linn. VIII. Tab. 783. Fig. 4. et Tab. 784.  
 Fig. 3.  
*Veronica officinalis* Linn. VIII. Tab. 782. Fig. 1—2.  
*Veronica prostrata* Linn. VIII. Tab. 783. Fig. 1—3.  
*Veronica spicata* Linn. VIII. Tab. 784. Fig. 1—2.  
*Vicia cassubica* Linn. X. Tab. 970.  
*Vicia Cracca* Linn. X. Tab. 972. Fig. 1—2.  
*Vicia dumetorum* Linn. X. Tab. 971.  
*Vicia hirsuta* Koch. X. Tab. 969. Fig. 1—2.  
*Vicia lathyroides* Linn. X. Tab. 977. Fig. 1—4.  
*Vicia monanthos* Koch. X. Tab. 977. Fig. 5—7.  
*Vicia narbonensis* Linn. X. Tab. 974. Fig. 1—2.  
*Vicia pannonica* Jacq. X. Tab. 976. Fig. 1—2.  
*Vicia sepium* Linn. X. Tab. 975. Fig. 1—2.  
*Vicia villosa* Roth. X. Tab. 973.  
*Vinca minor* Linn. VIII. Tab. 729.  
*Viola arenaria* DC. IX. Tab. 884. Fig. 4—10.  
*Viola mirabilis* Linn. IX. Tab. 884. Fig. 1—2.  
*Viola sylvestris* Lam. IX. Tab. 883. Fig. 1—3.  
*Viola tricolor* Linn. IX. Tab. 885. Fig. 1—2.

Z.

- Ziziphus vulgaris* Lam. X. Tab. 910. Fig. 1—3.



C. B. B. B.





*Tilia grandifolia* Ehrh.

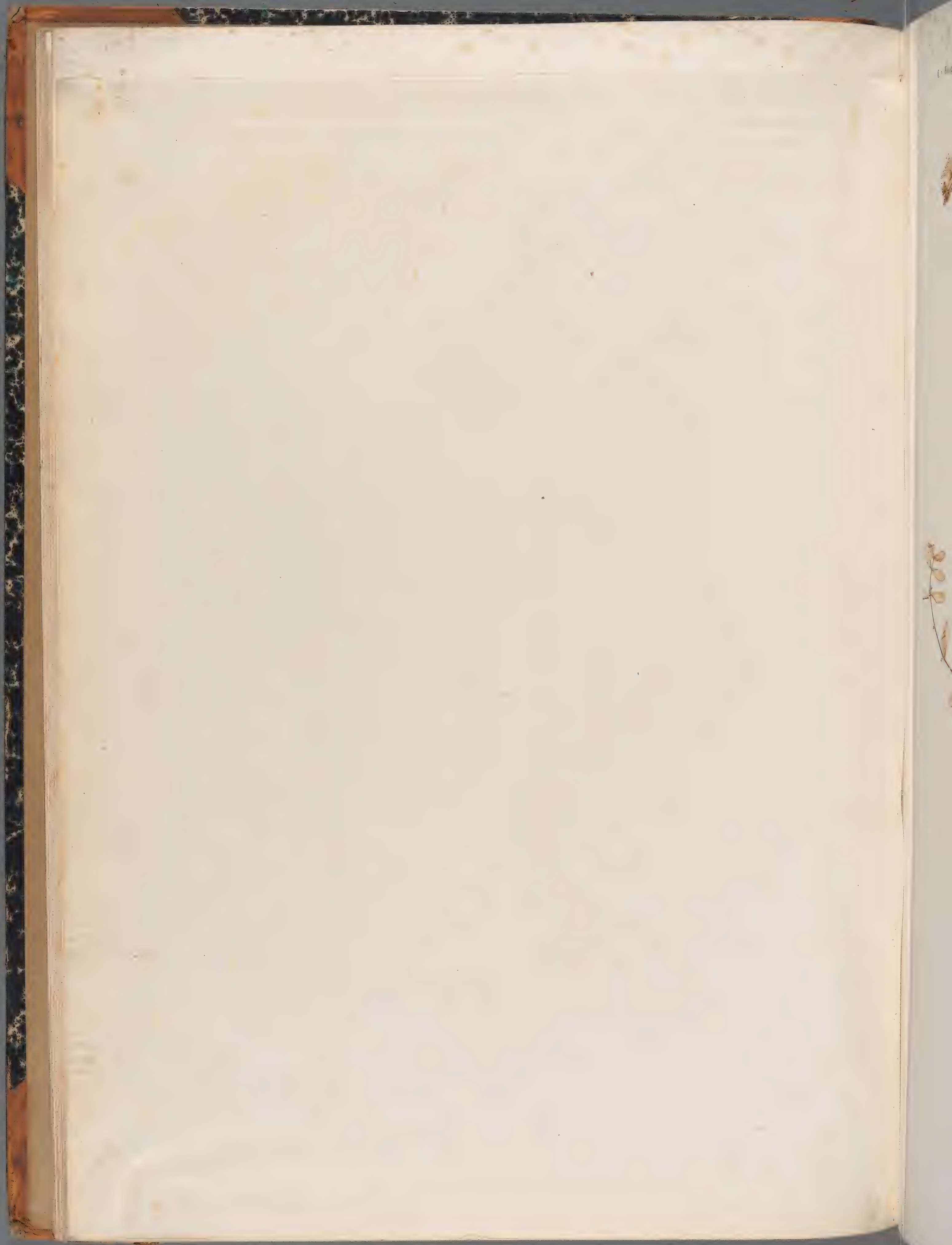
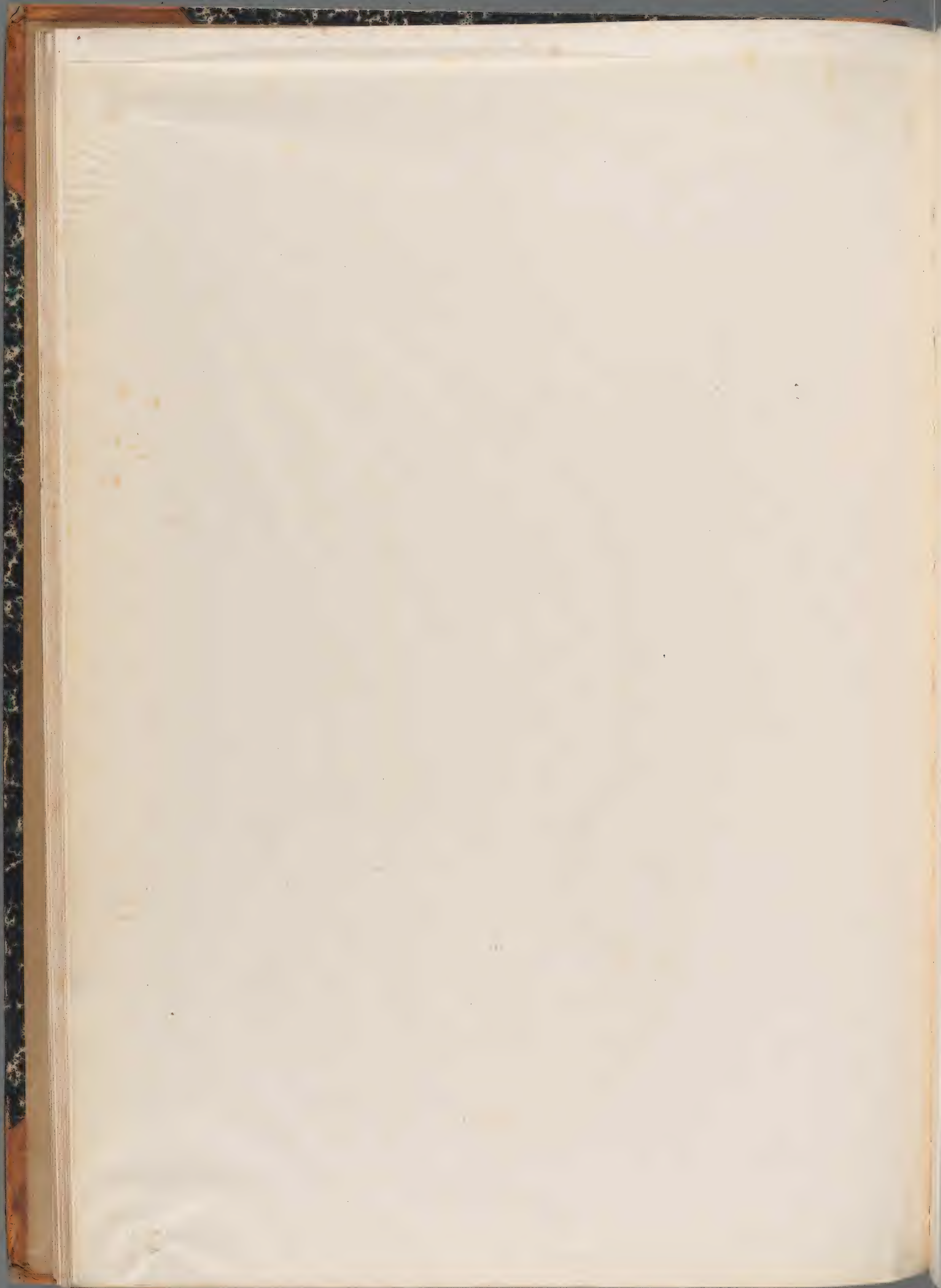




Fig. 1, 2. *Hypericum perforatum* Linn.

Naturselbdruck aus der k. k. Hof- und Staatsdruckerei in Wien.



C. v. B. 1848







Fig. 1, 2. *Hypericum hirsutum* Linn.

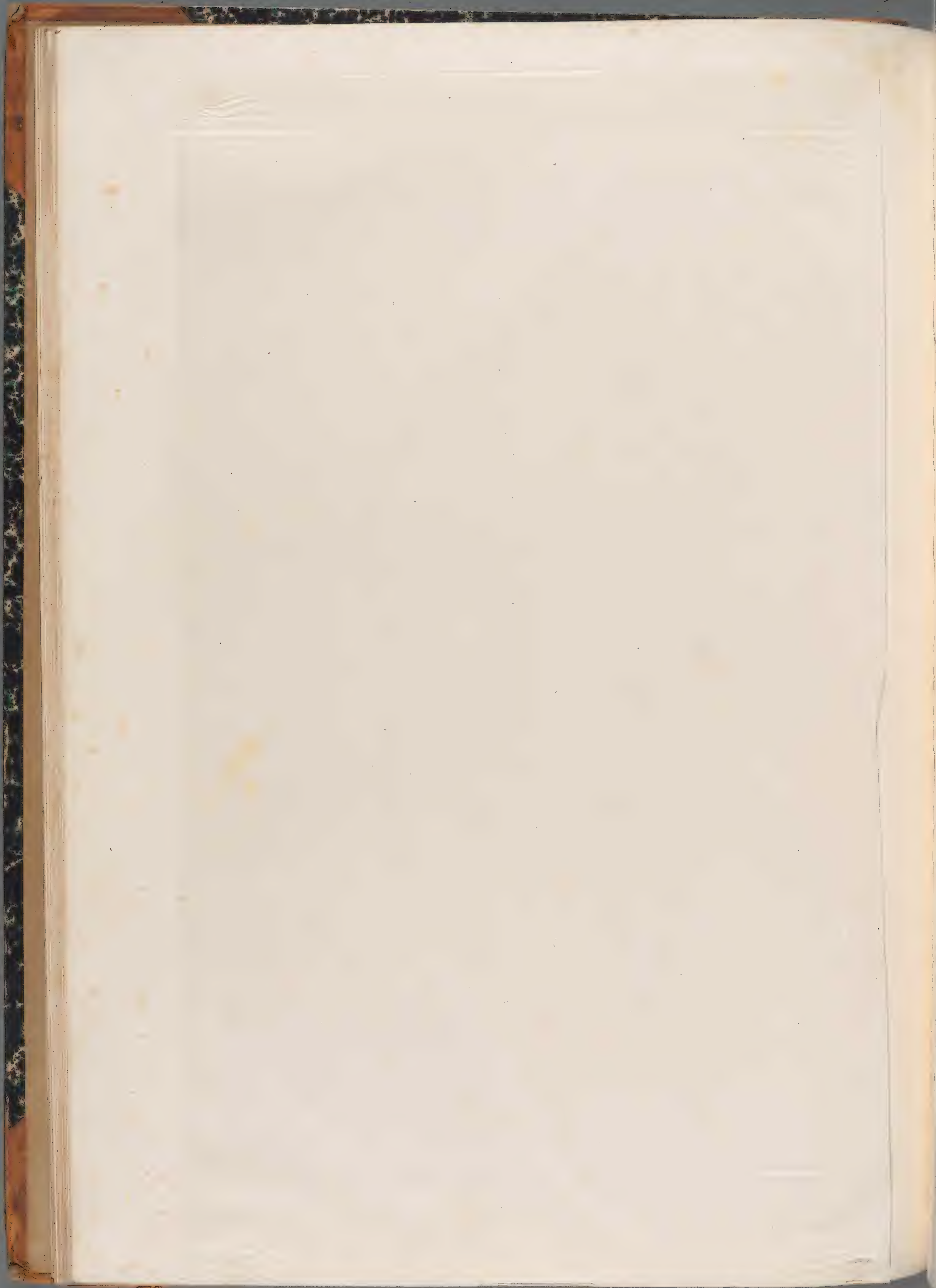
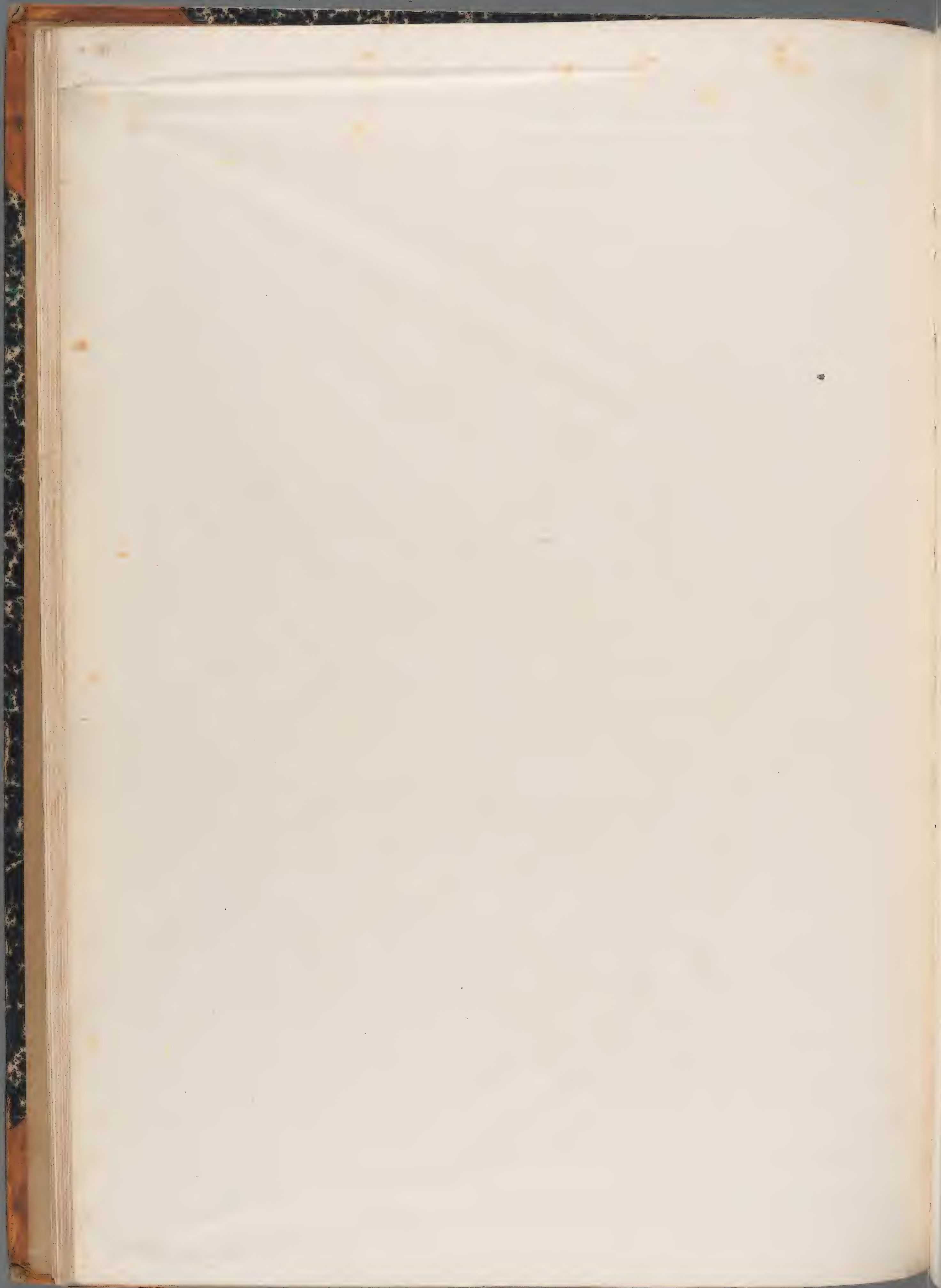




Fig. 1, 2. *Acer Pseudoplatanus* Linn.



C. c. Blüth...





Fig. 1, 2. *Acer campestre* Linn.

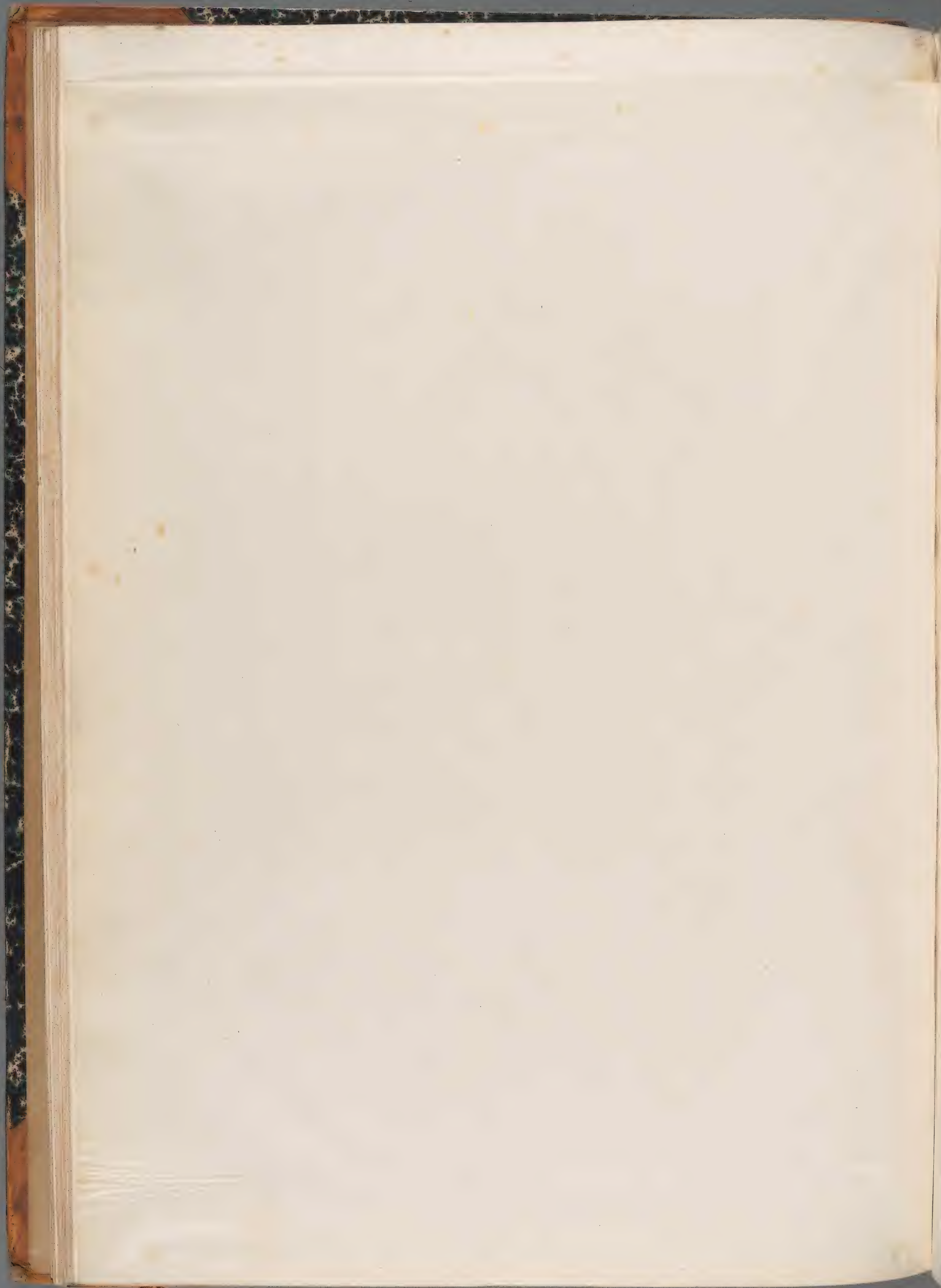




Fig. 1—3. *Polygala amara* Linn. var.  $\delta$  *austriaca* Maly. Fig. 4, 5. *Polygala vulgaris* Linn.

Naturestempel aus der k. k. Hof- und Staatsdruckerei in Wien.

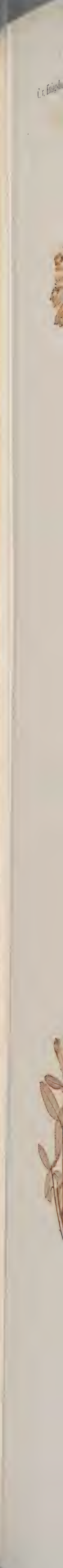
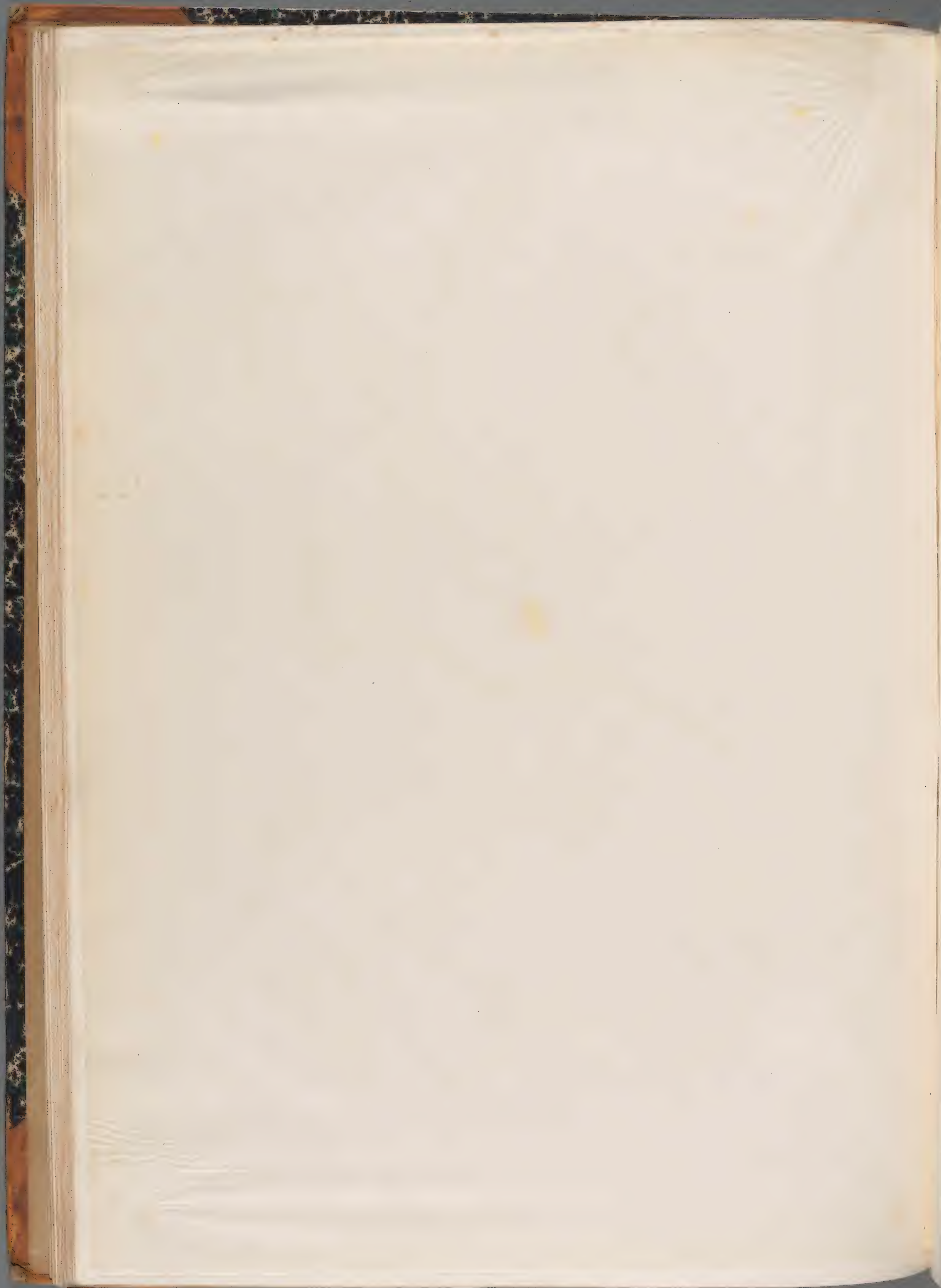






Fig. 1—3. *Polygala Chamaebuxus* Linn.

Naturselbstdruck aus der k. k. Hof- und Staatsdruckerei in Wien.

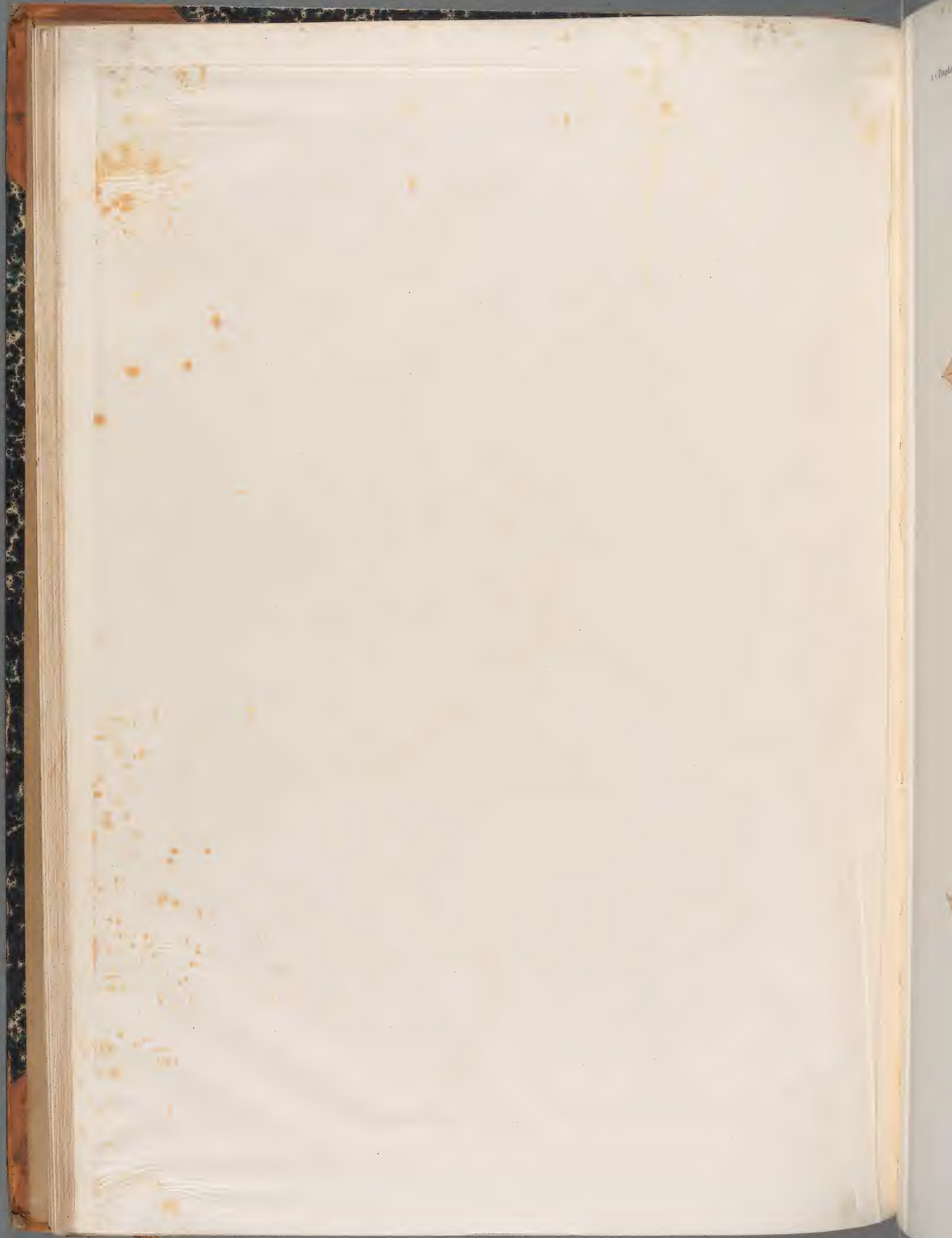




Fig. 1, 2. *Staphylea pinnata* Linn.



C. D. ...





*Evonymus latifolius* Linn.





Fig. 1—3. *Ziziphus vulgaris* Lam.

Naturselbdruck aus der k. k. Hof- und Staatsdruckerei in Wien.

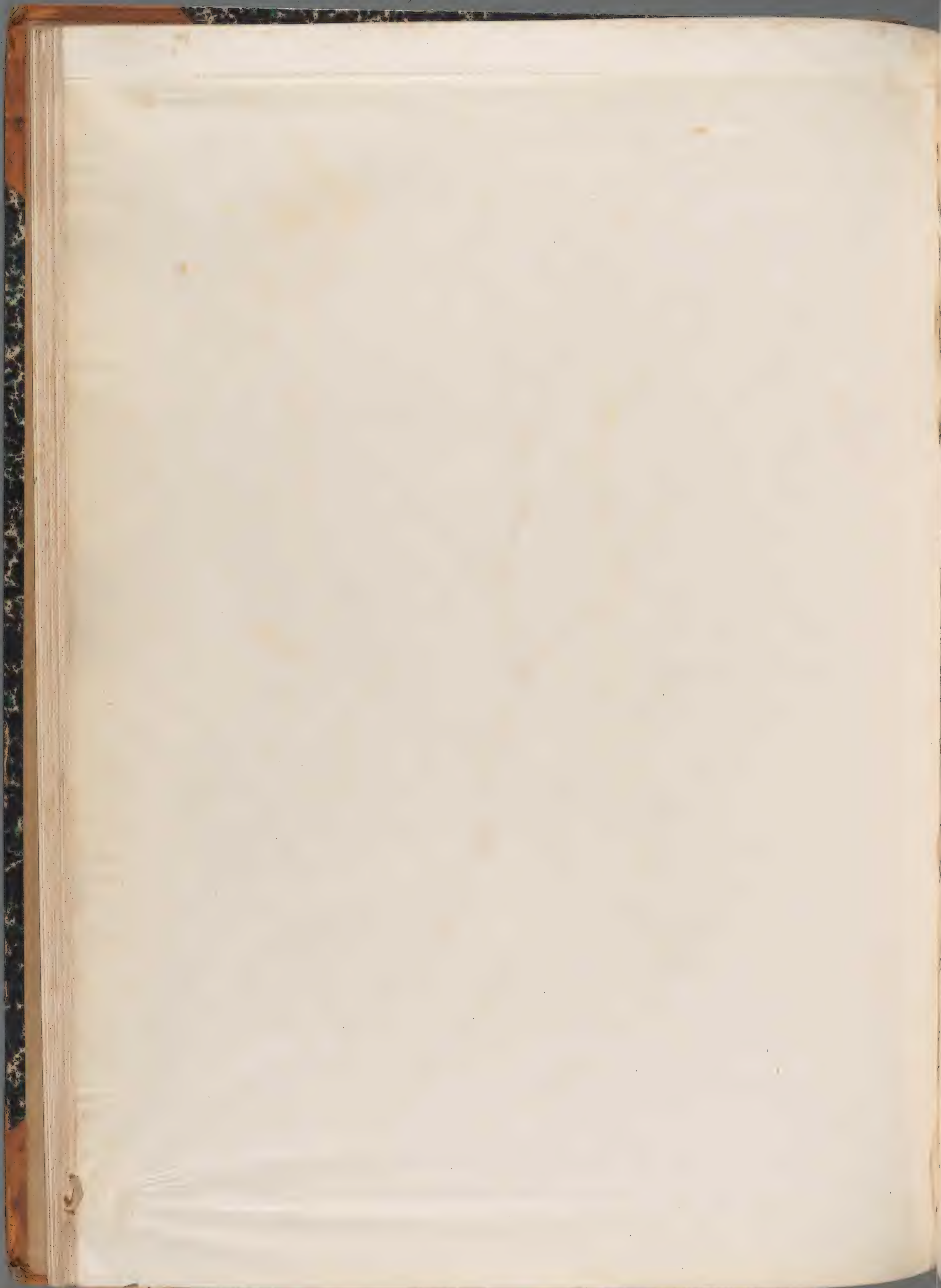






Fig. 1—3. *Paliurus aculeatus* Lam.

Naturselbstdruck aus der k. k. Hof- und Staatsdruckerei in Wien.

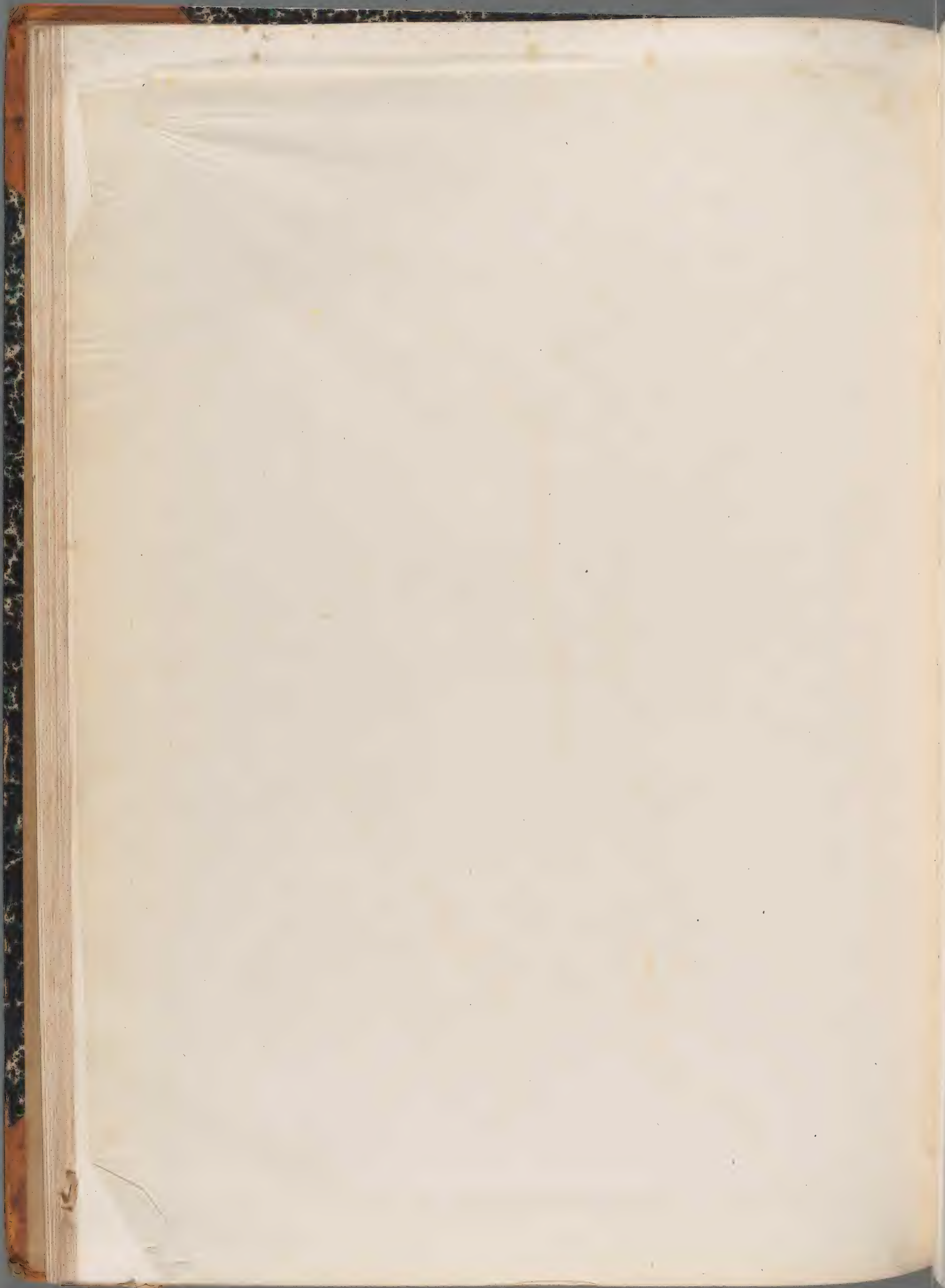




Fig. 1, 2. *Rhamnus alpina* Linn.





Fig. 1, 2. *Euphorbia palustris* Linn.

Naturselbdruck aus der k. k. Hof- und Staatsdruckerei in Wien.





Fig. 1—3. *Euphorbia pilosa* Linn.

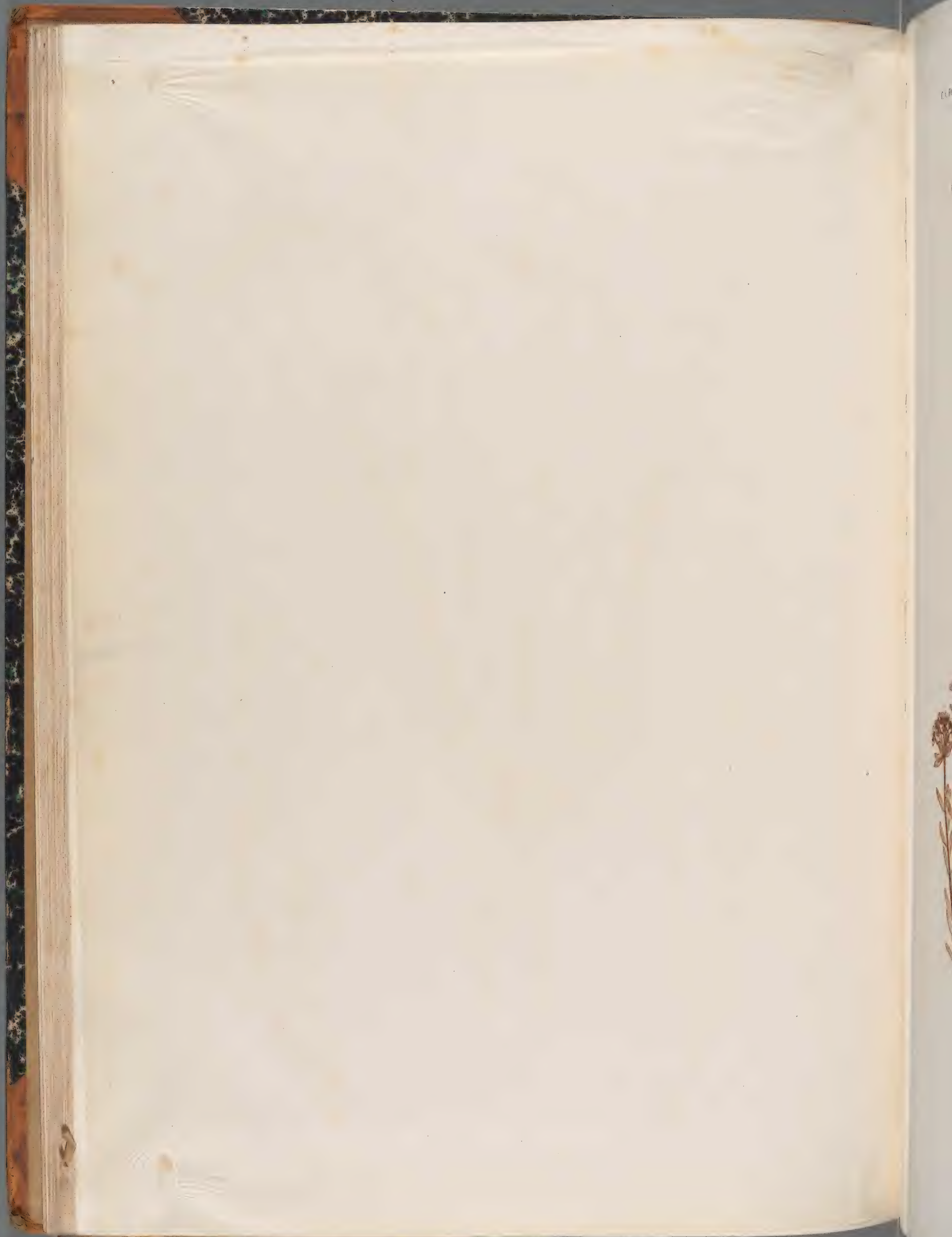






Fig. 1—3. Euphorbia Gerardiana Jacq.

Naturselbstdruck aus der k. k. Hof- und Staatsdruckerei in Wien.

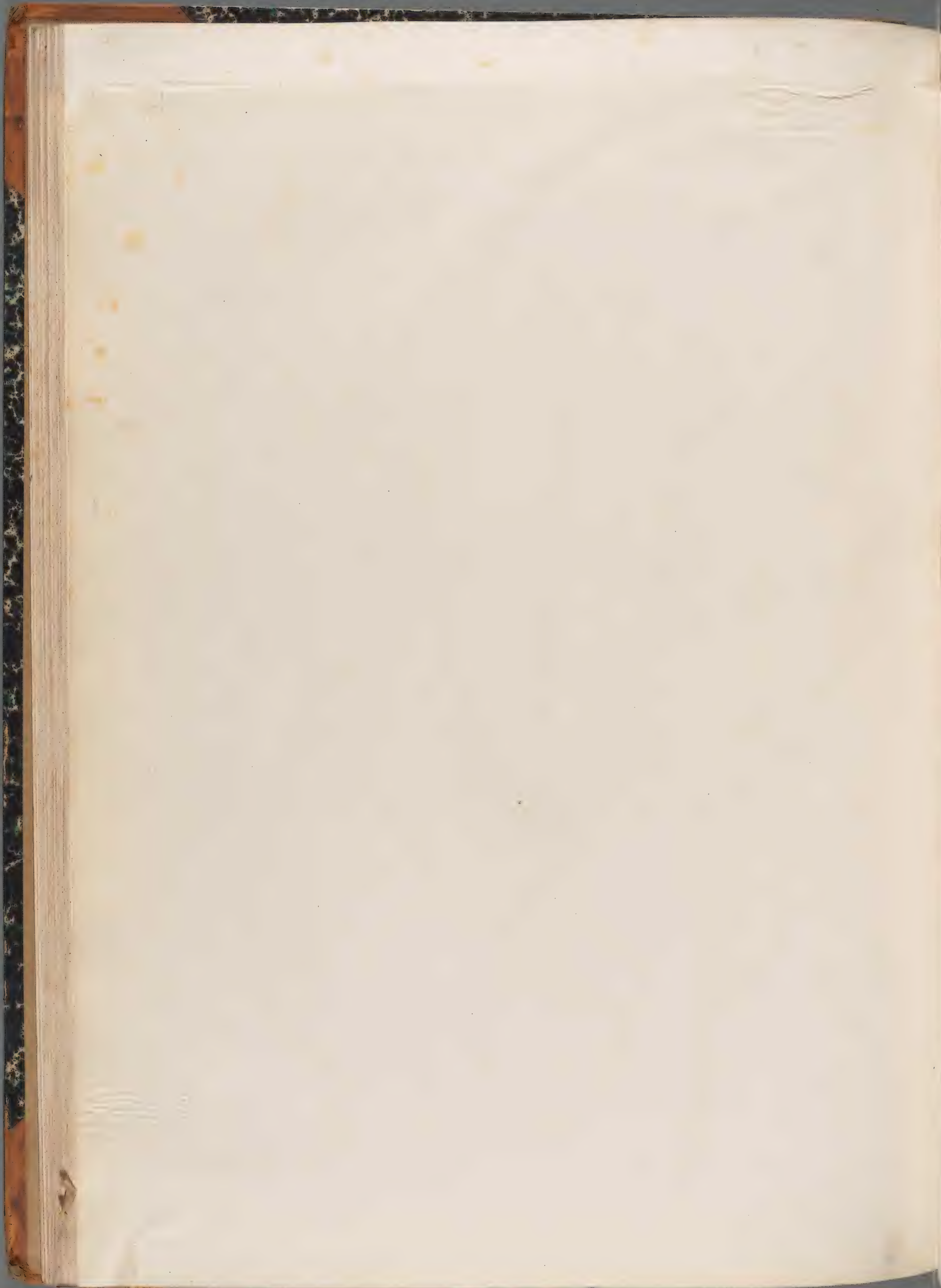




Fig. 1, 2. Euphorbia Cyparissias Linn.

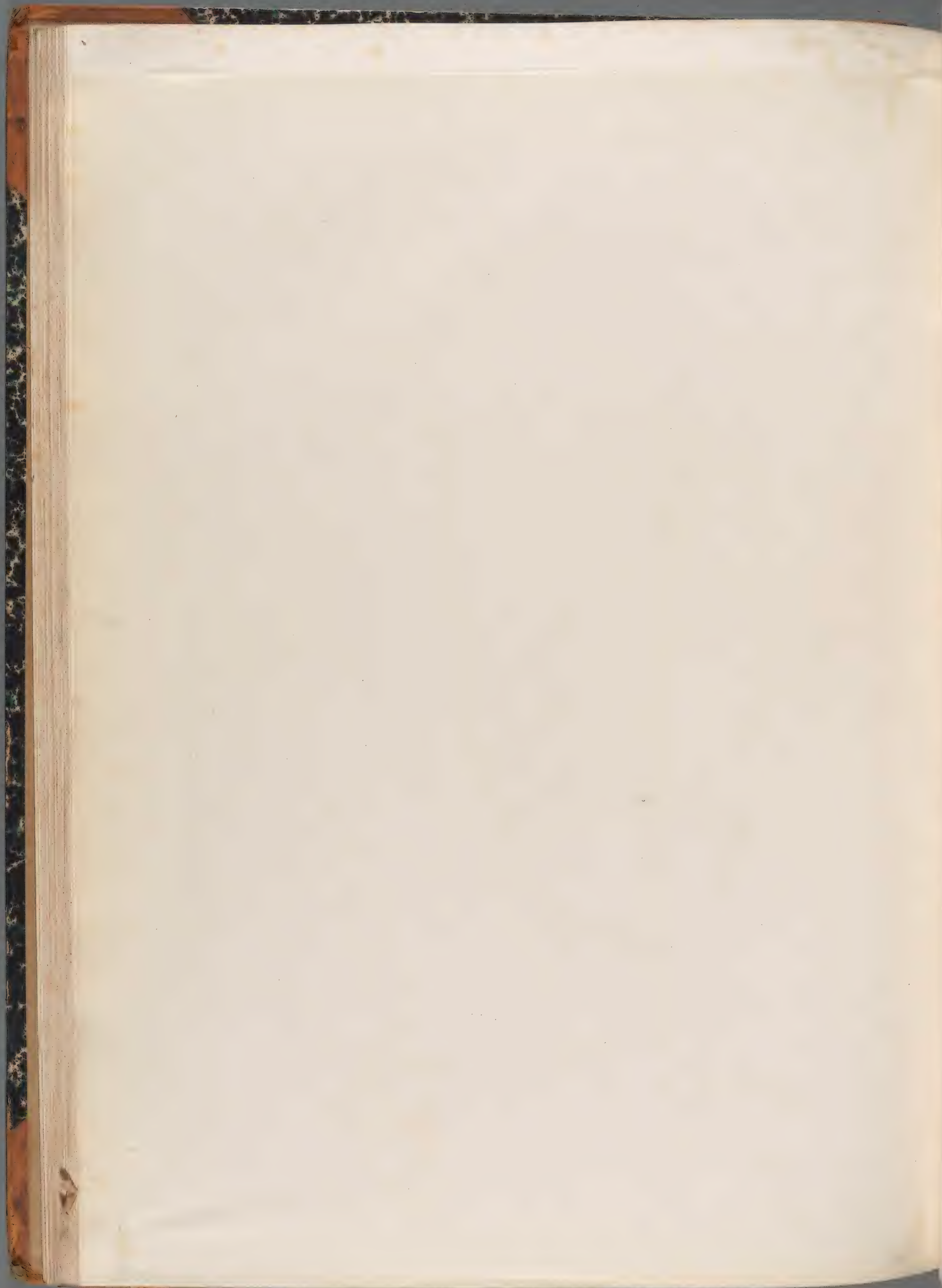




Fig. 1—3. *Mercurialis perennis* Linn.

Naturgetzdruck aus der k. k. Hof- und Staatsdruckerei in Wien.

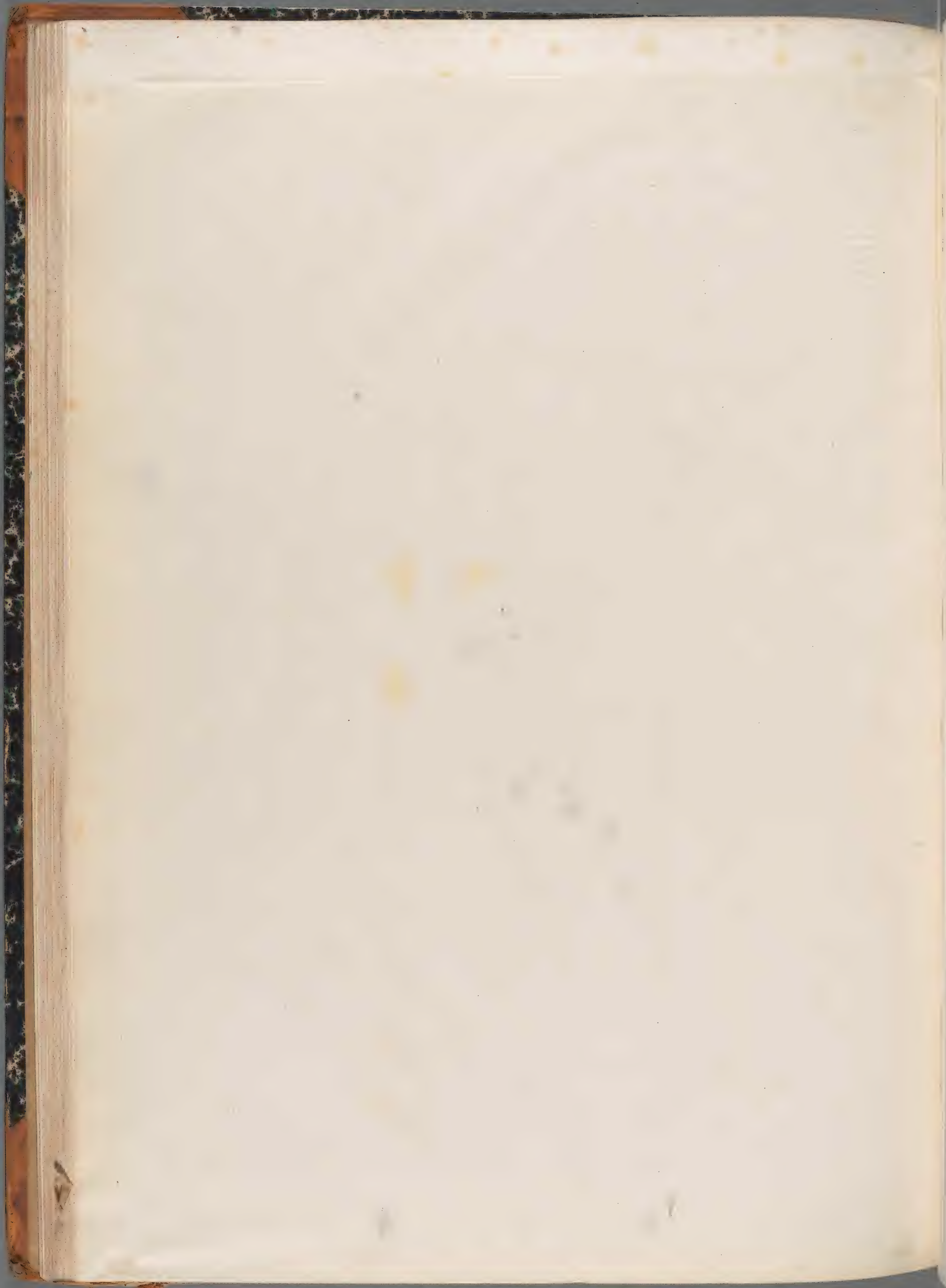
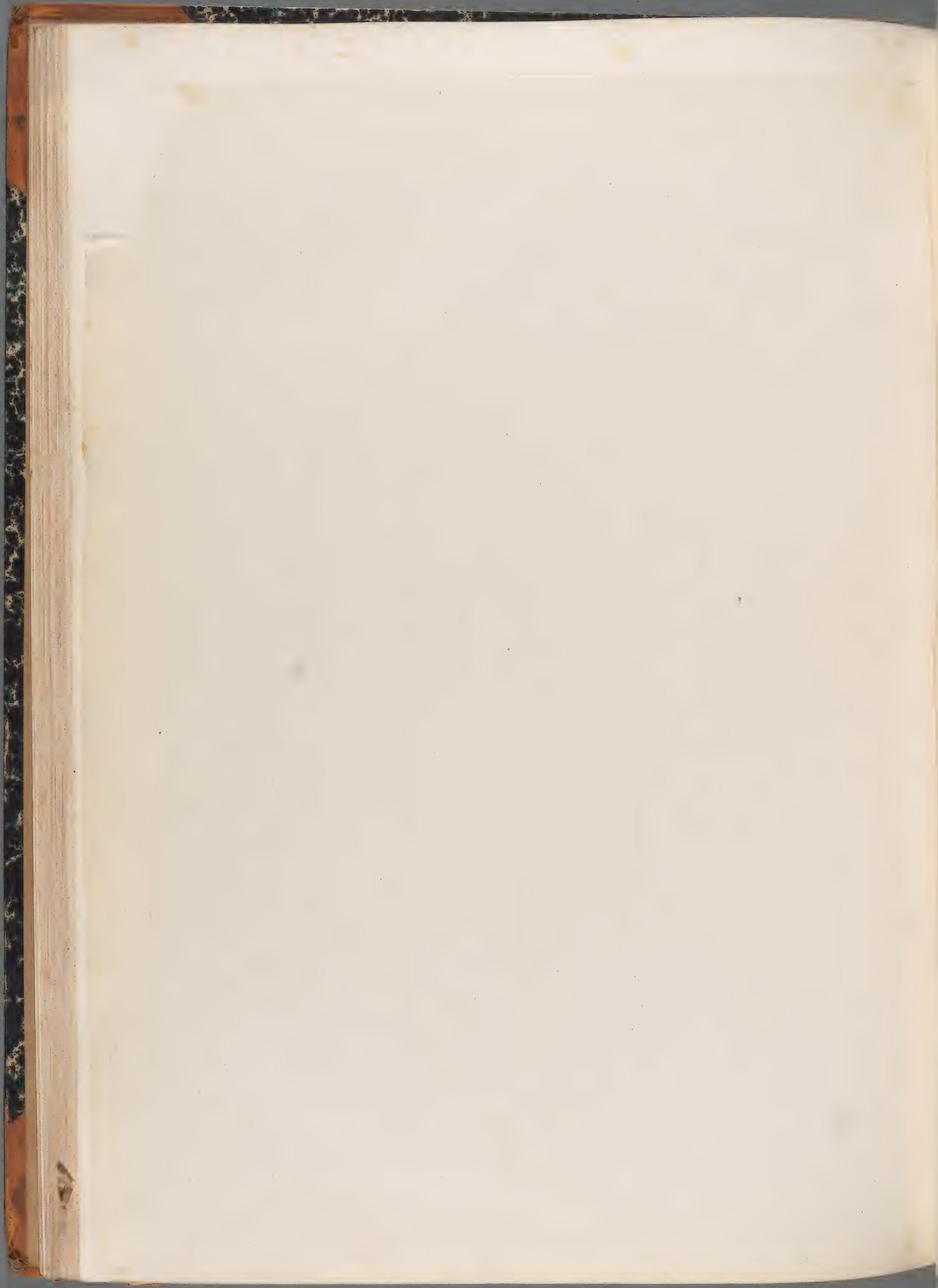




Fig. 1—3. *Dictamnus Fraxinella* Pers.



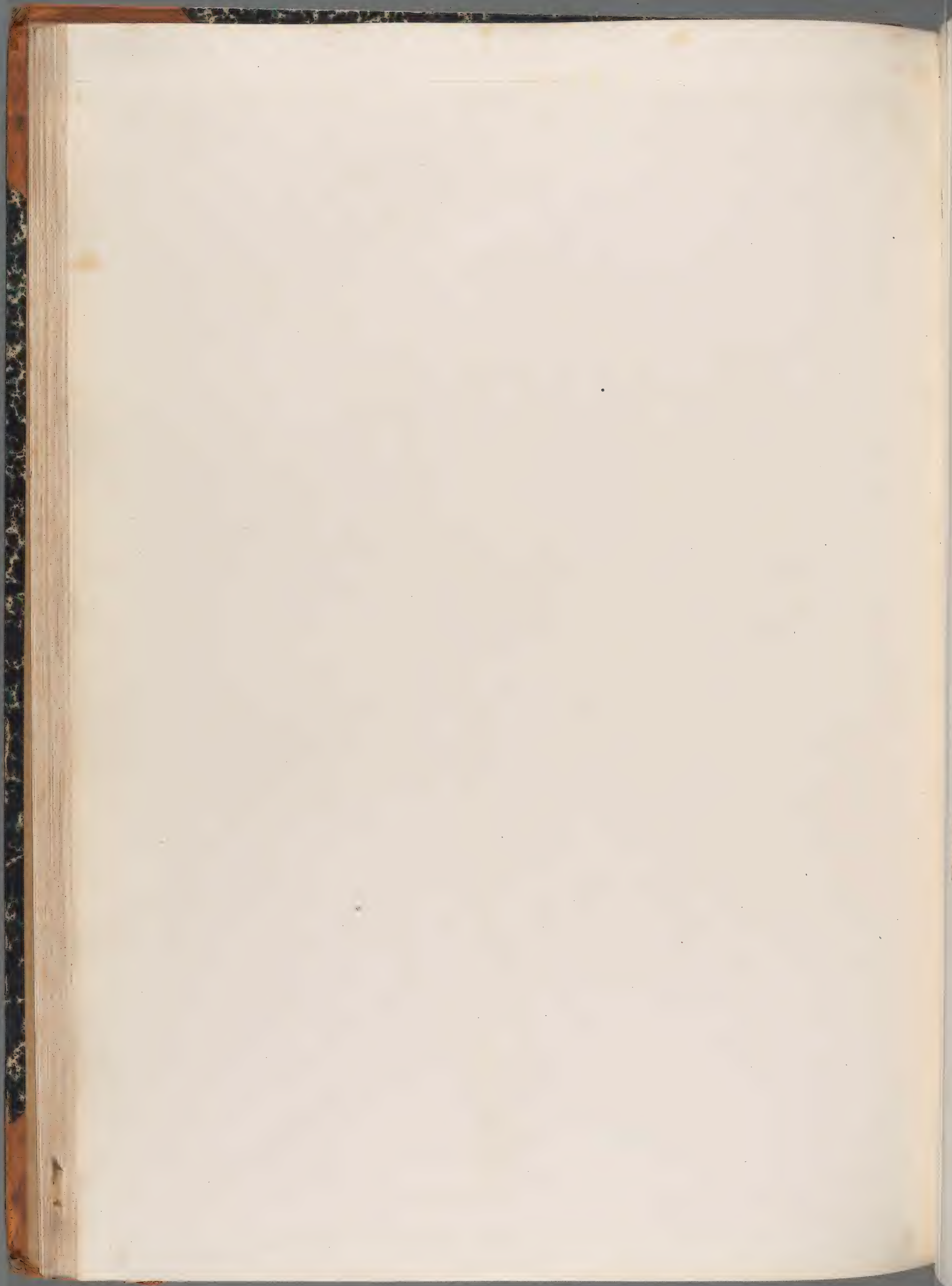
U. S. Geological Survey





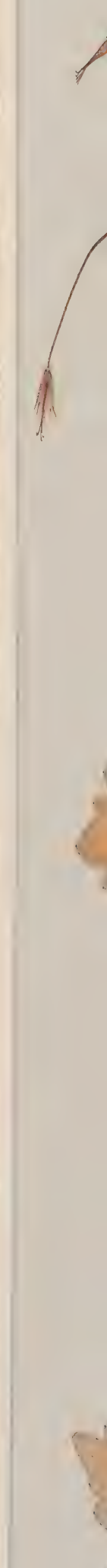
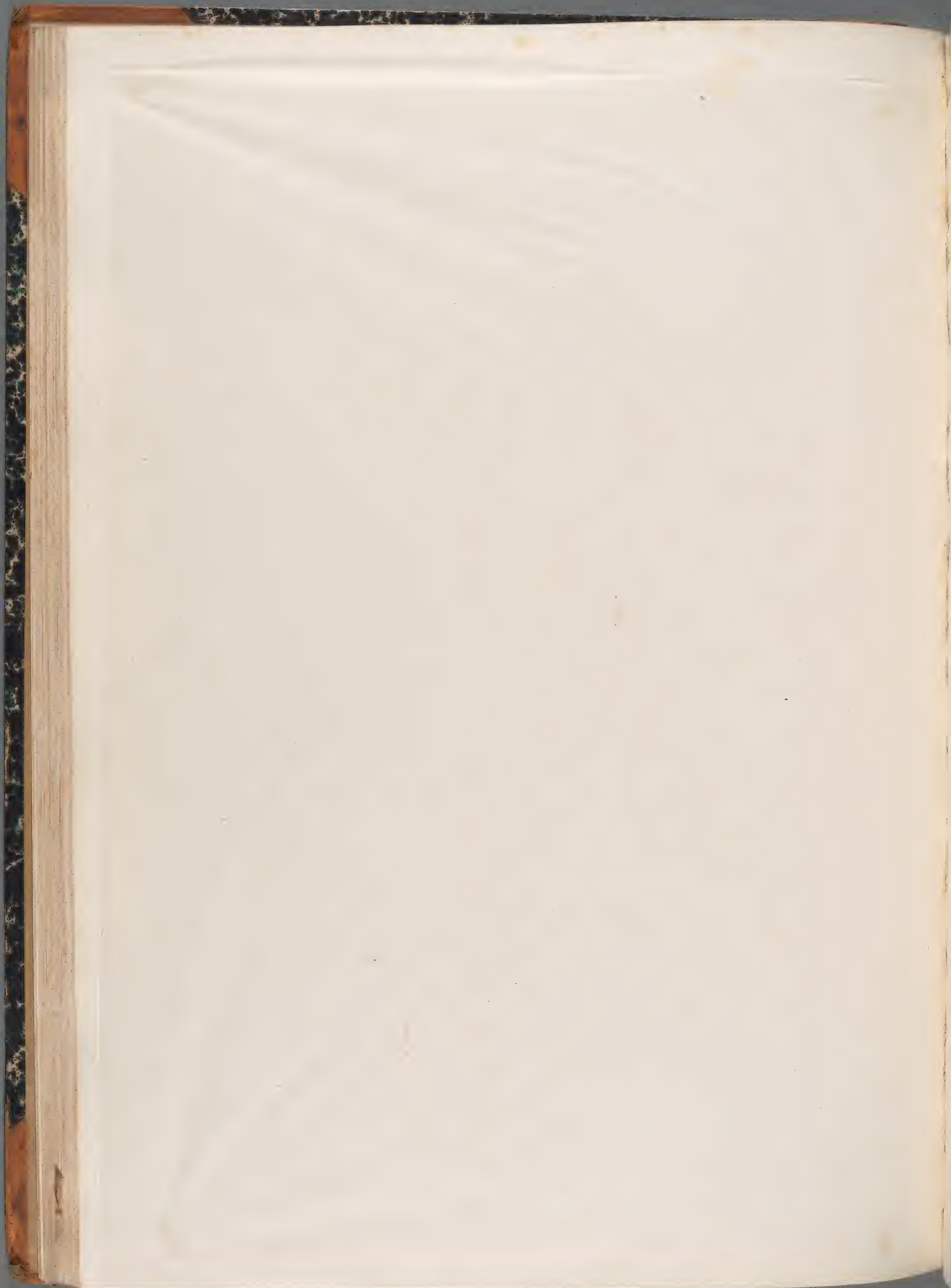


Fig. 1—3. *Geranium phaeum* Linn.





*Geranium pratense* Linn.





*Geranium palustre* Linn.

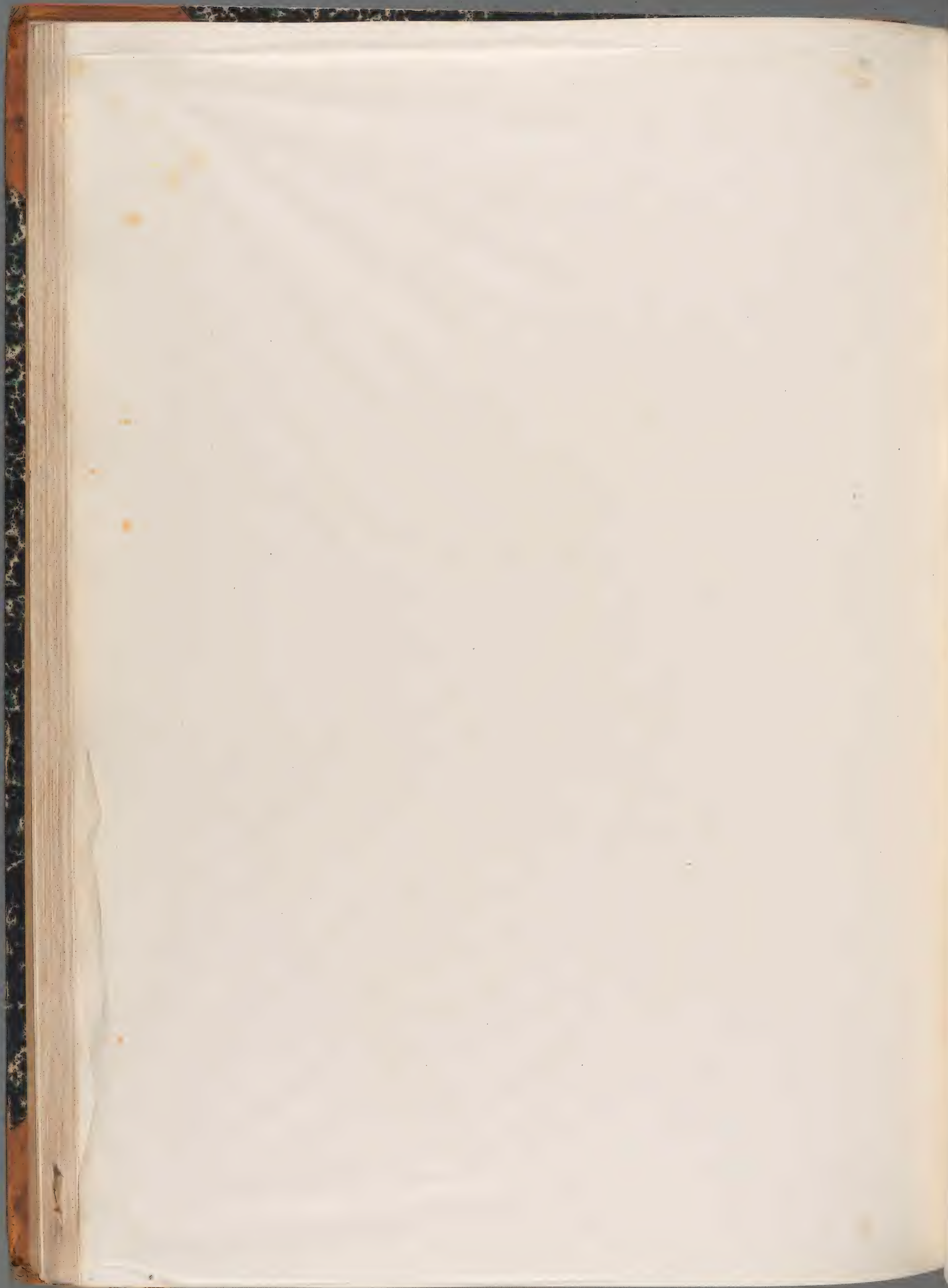
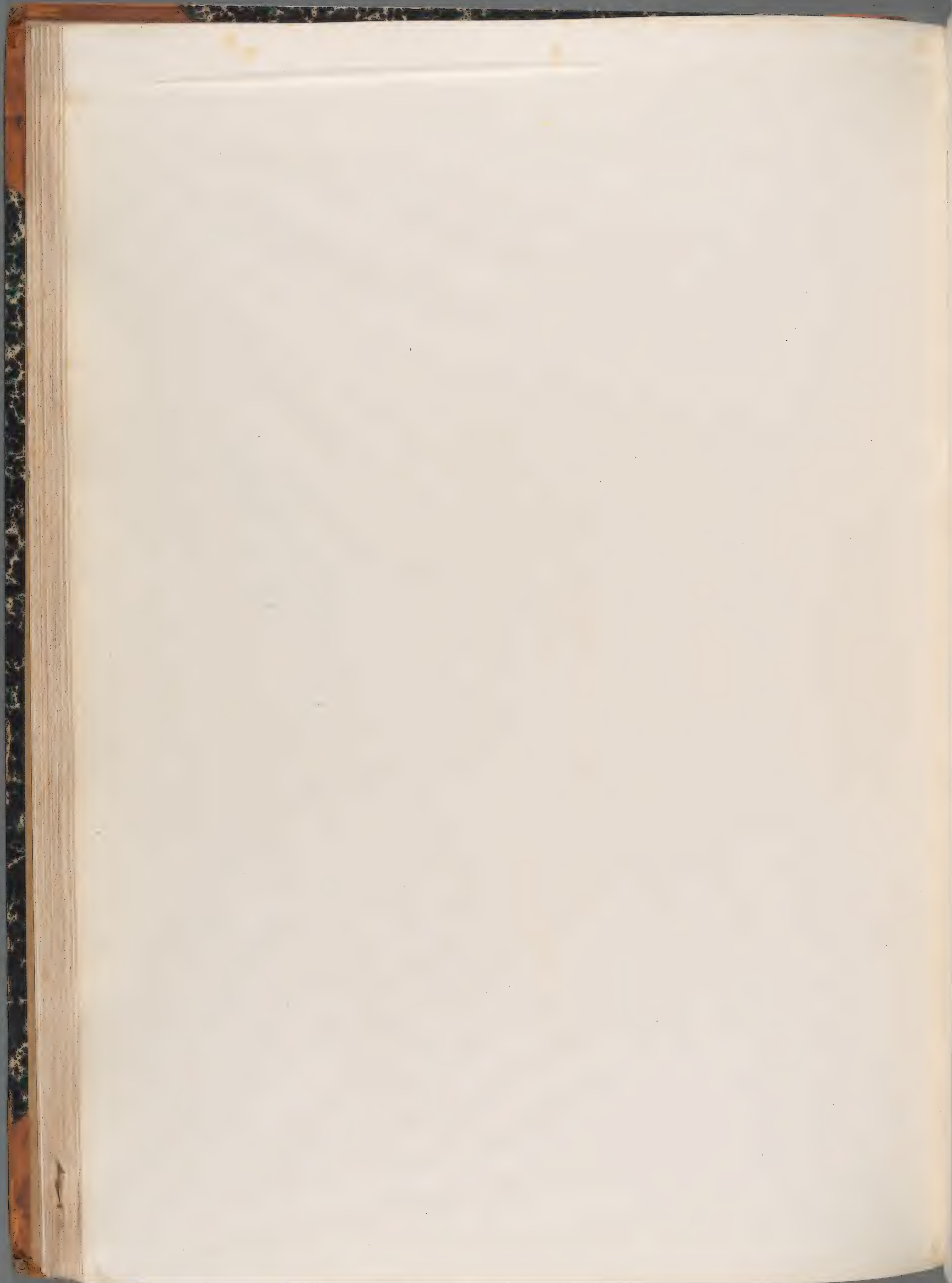




Fig. 1—3. *Linum alpinum* Jacq.



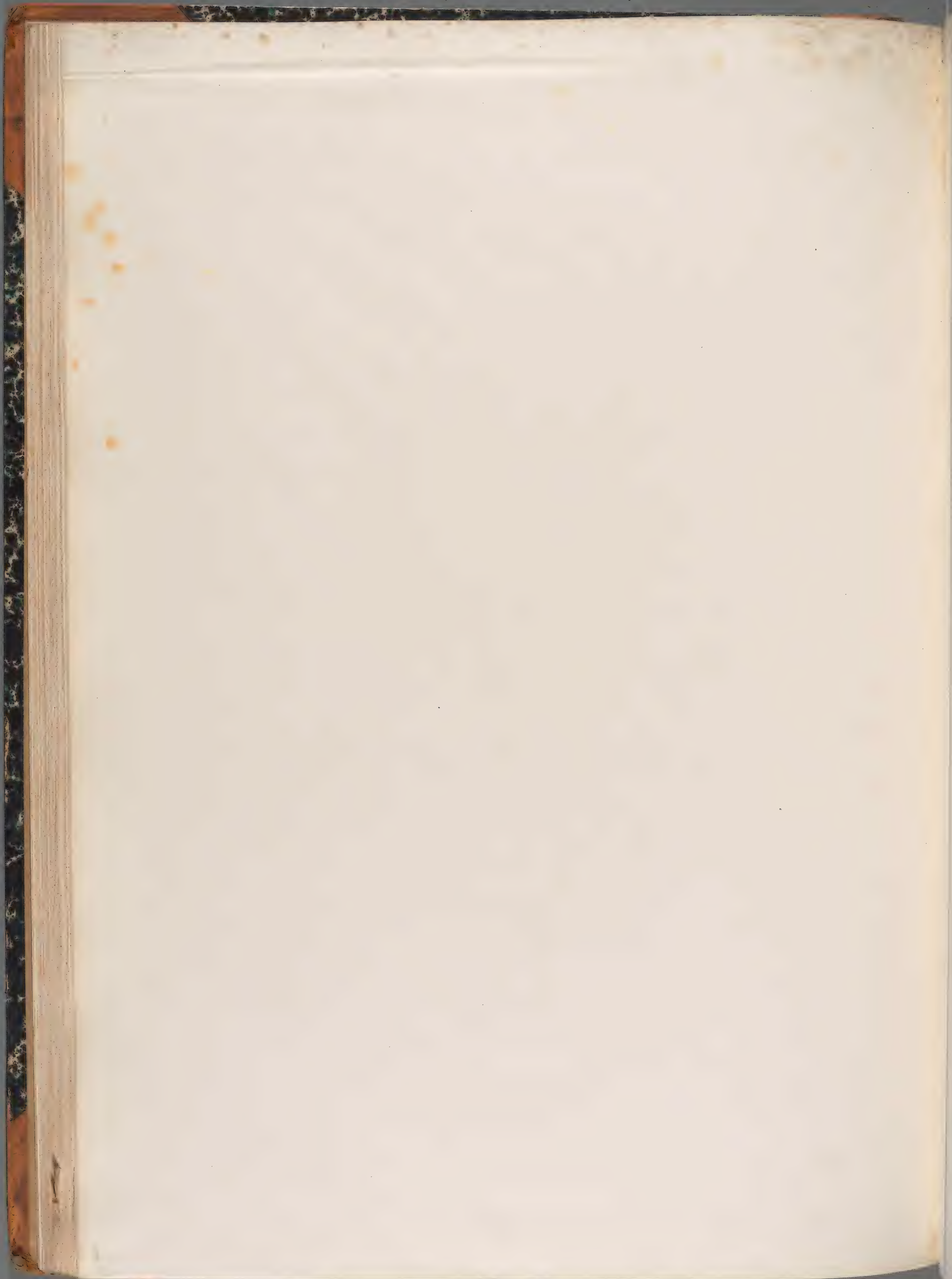
C. [illegible]







*Geranium pusillum* Linn.



U. Displ...





Fig. 1—5. *Linum catharticum* Linn.

Naturselbdruck aus der k. k. Hof- und Staatsdruckerei in Wien.





Fig. 1, 2. *Impatiens Noli tangere* Linn.

Naturselbdruck aus der k. k. Hof- und Staatsdruckerei in Wien.

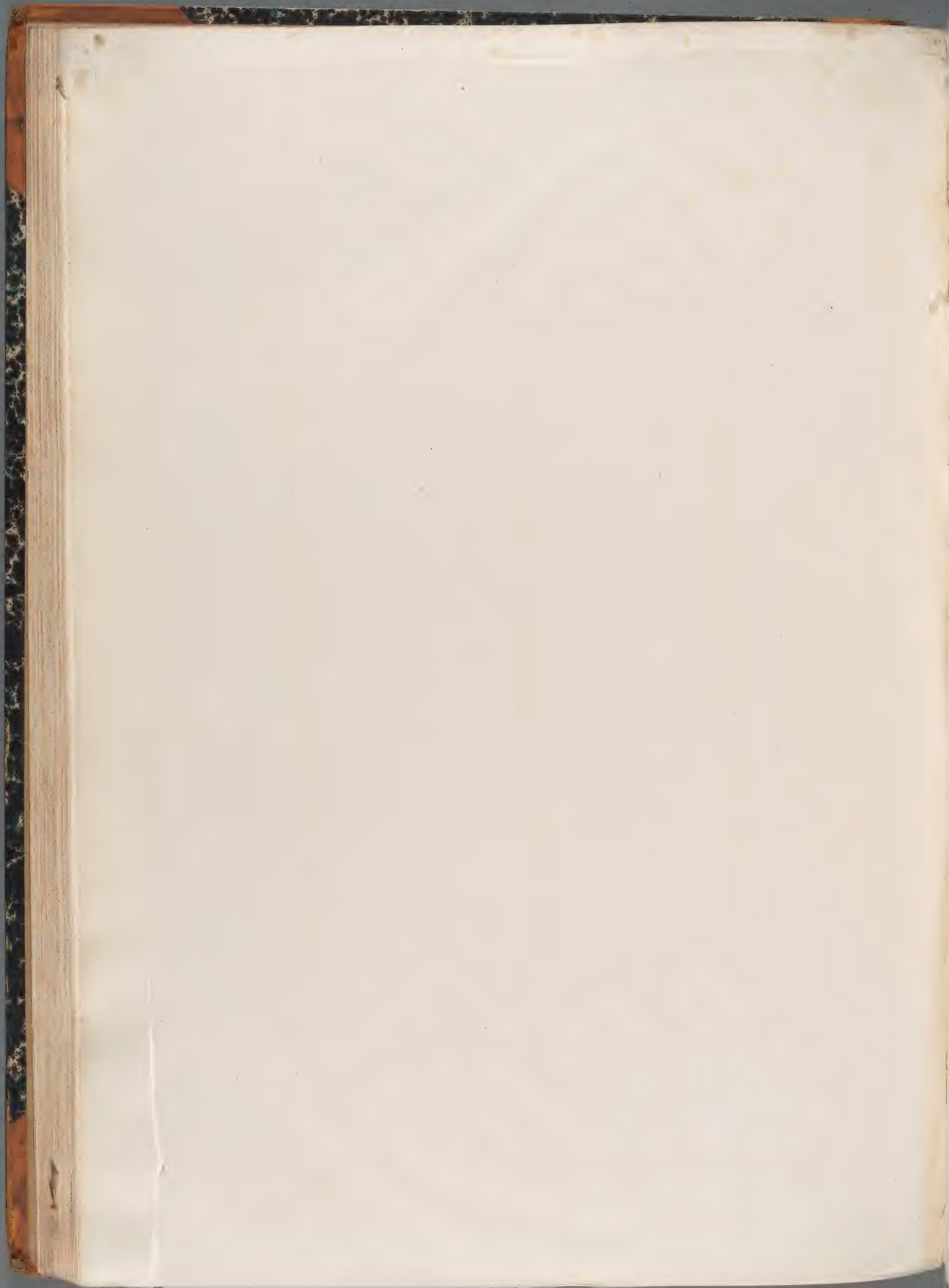
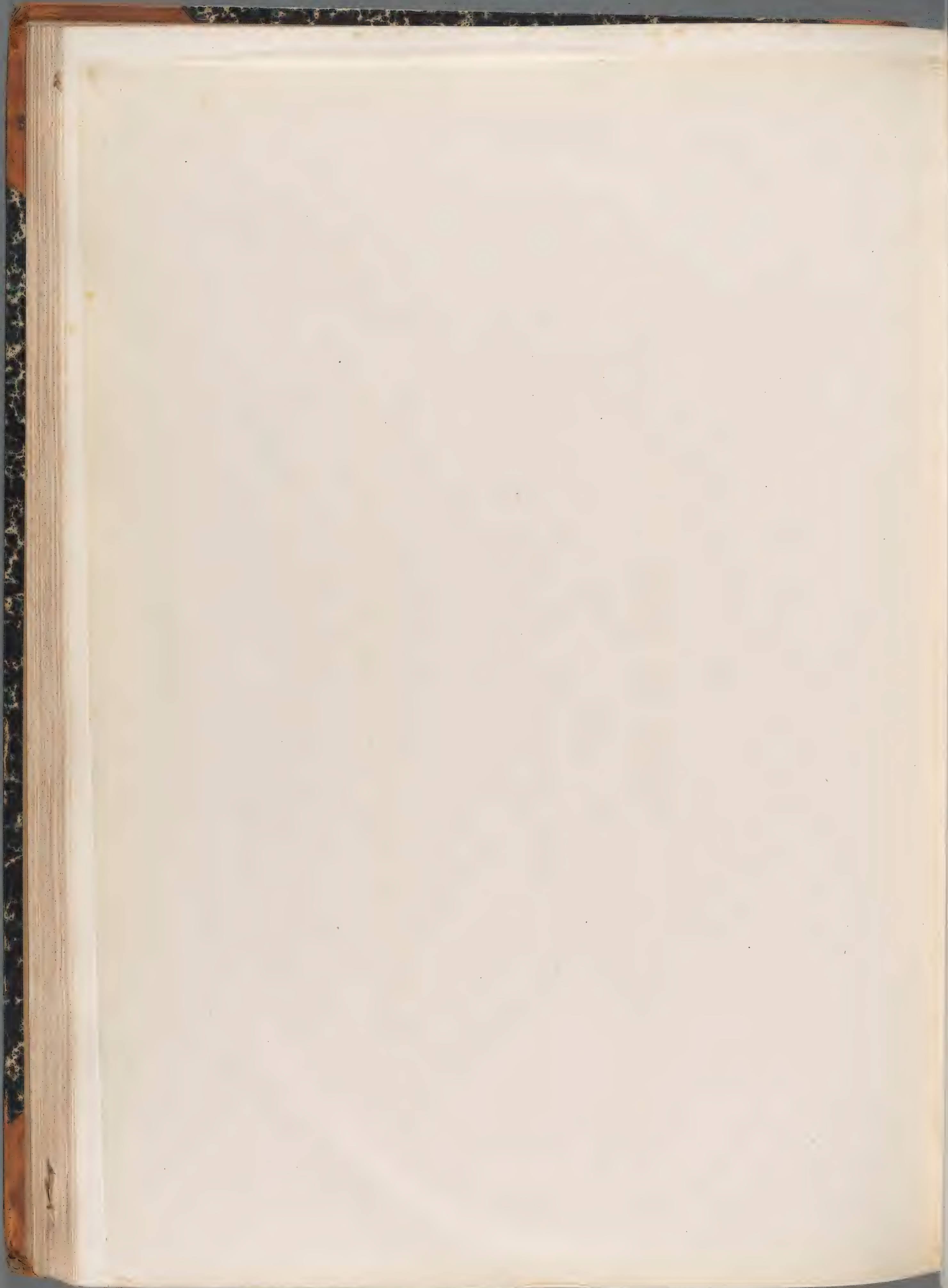




Fig. 1—3. *Oenothera biennis* Linn.

Naturgetruck aus der k. k. Hof- und Staatsdruckerei in Wien.



C. C. Chapman et al.







*Epilobium angustifolium* Linn.

Naturstichdruck aus der k. k. Hof- und Staatsdruckerei in Wien.





*Epilobium Dodonaei* Vill.





*Epilobium hirsutum* Linn.





Fig. 1—3. *Circaea lutetiana* Linn.

Naturselbdruck aus der k. k. Hof- und Staatsdruckerei in Wien.







Fig. 1, 2. *Crataegus oxyacantha* Linn.

Naturselbdruck aus der k. k. Hof- und Staatsdruckerei in Wien.





Fig. 1, 2. Sangisorba officinalis Linn.

Naturselbstdruck aus der k. k. Hof- und Staatsdruckerei in Wien.





Fig. 1, 2. Poterium Sanguisorba Linn.

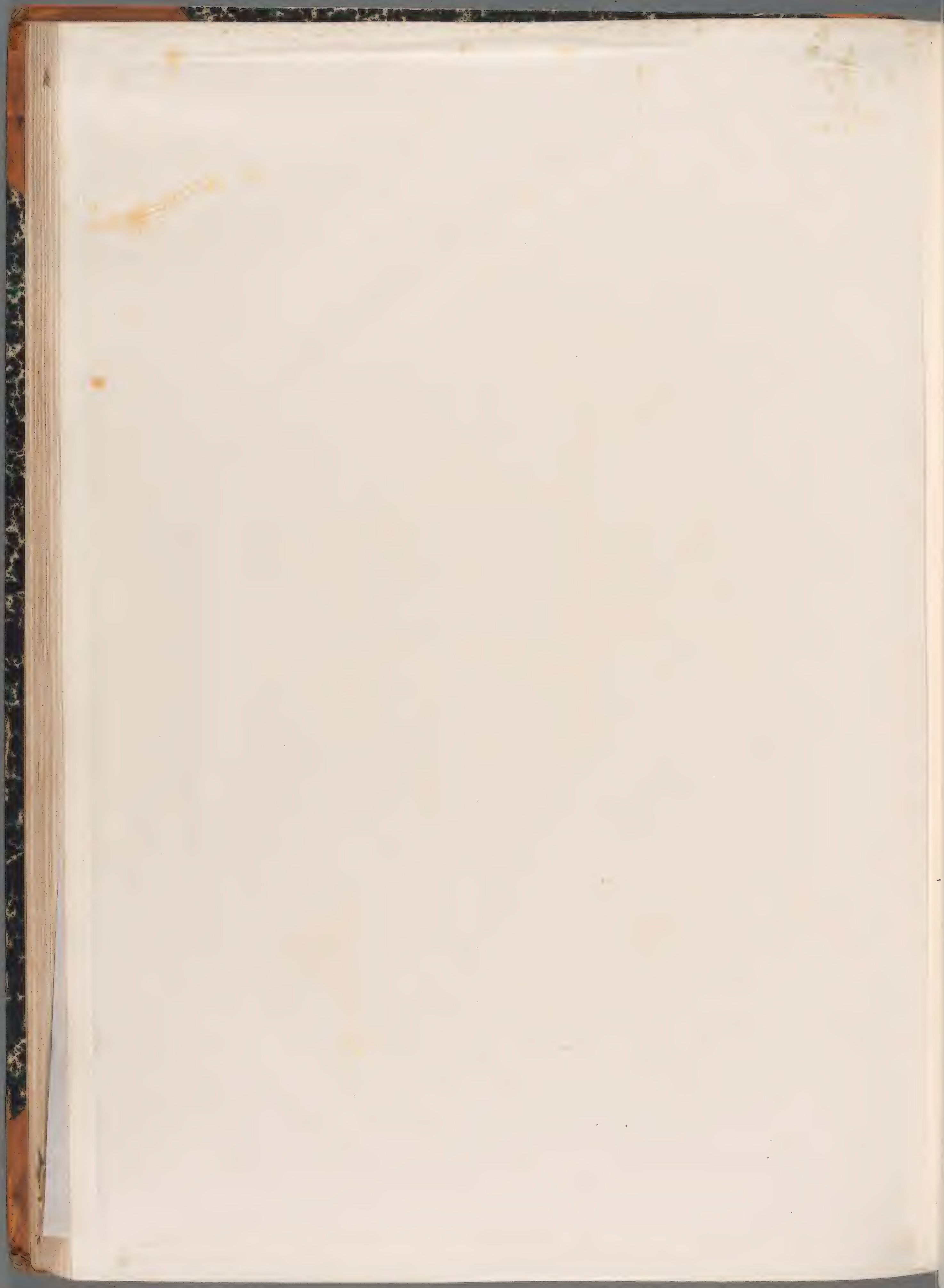




Fig. 1—3. *Rosa canina* Linn.

Naturselbdruck aus der k. k. Hof- und Staatsdruckerei in Wien.







Fig. 1—5. *Geum urbanum* Linn.

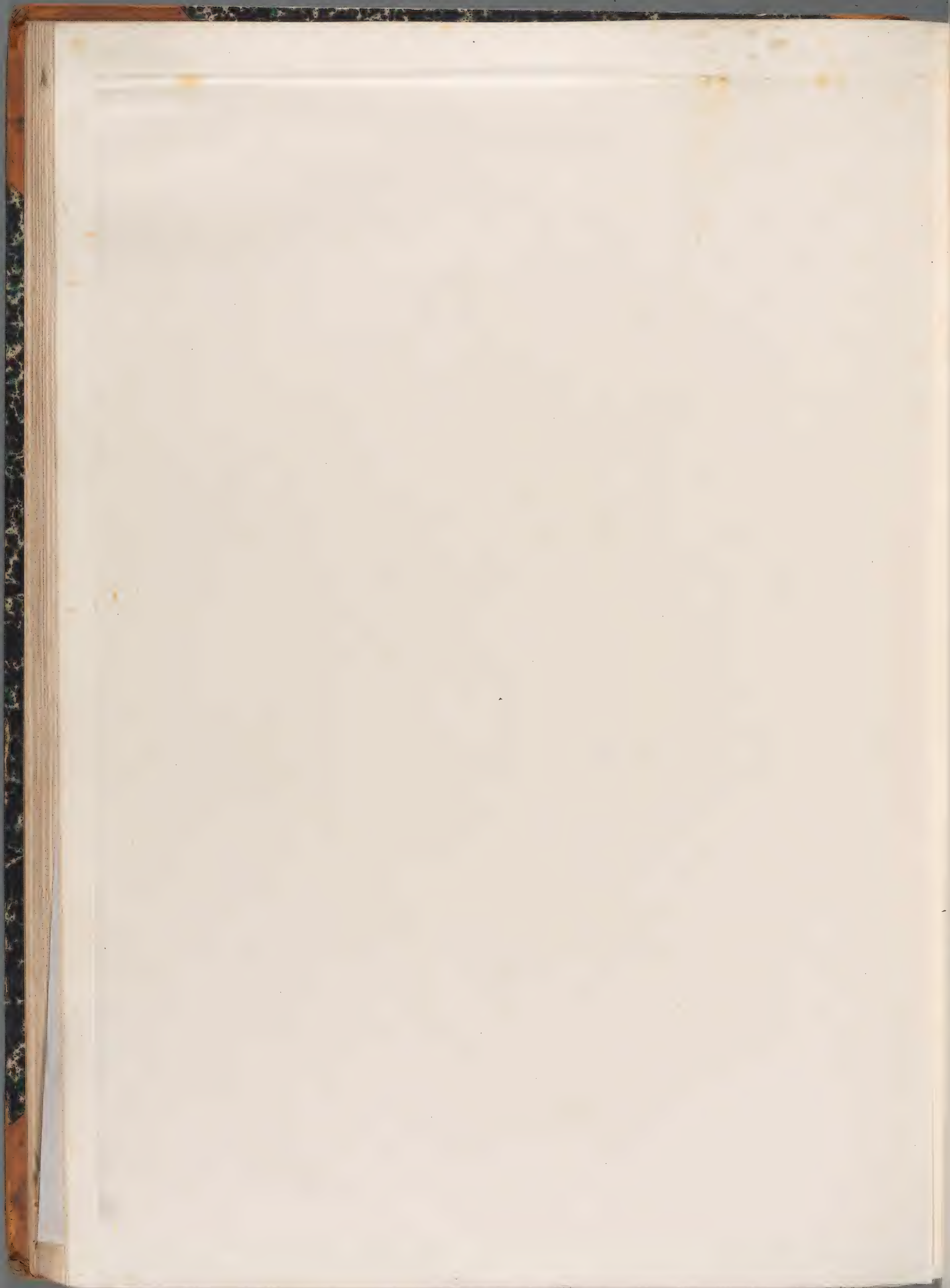
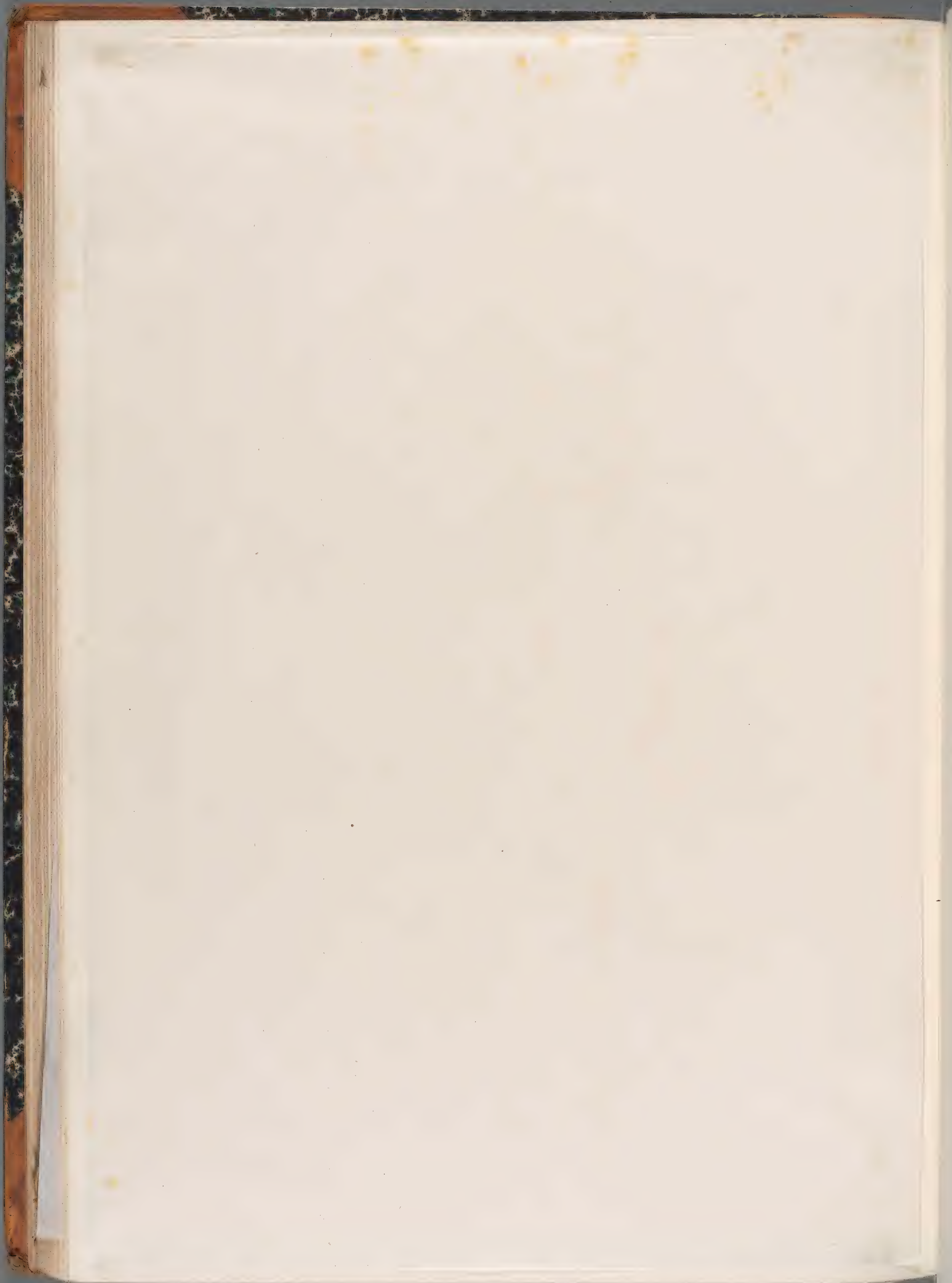




Fig. 1, 2. Geum reptans Linn.

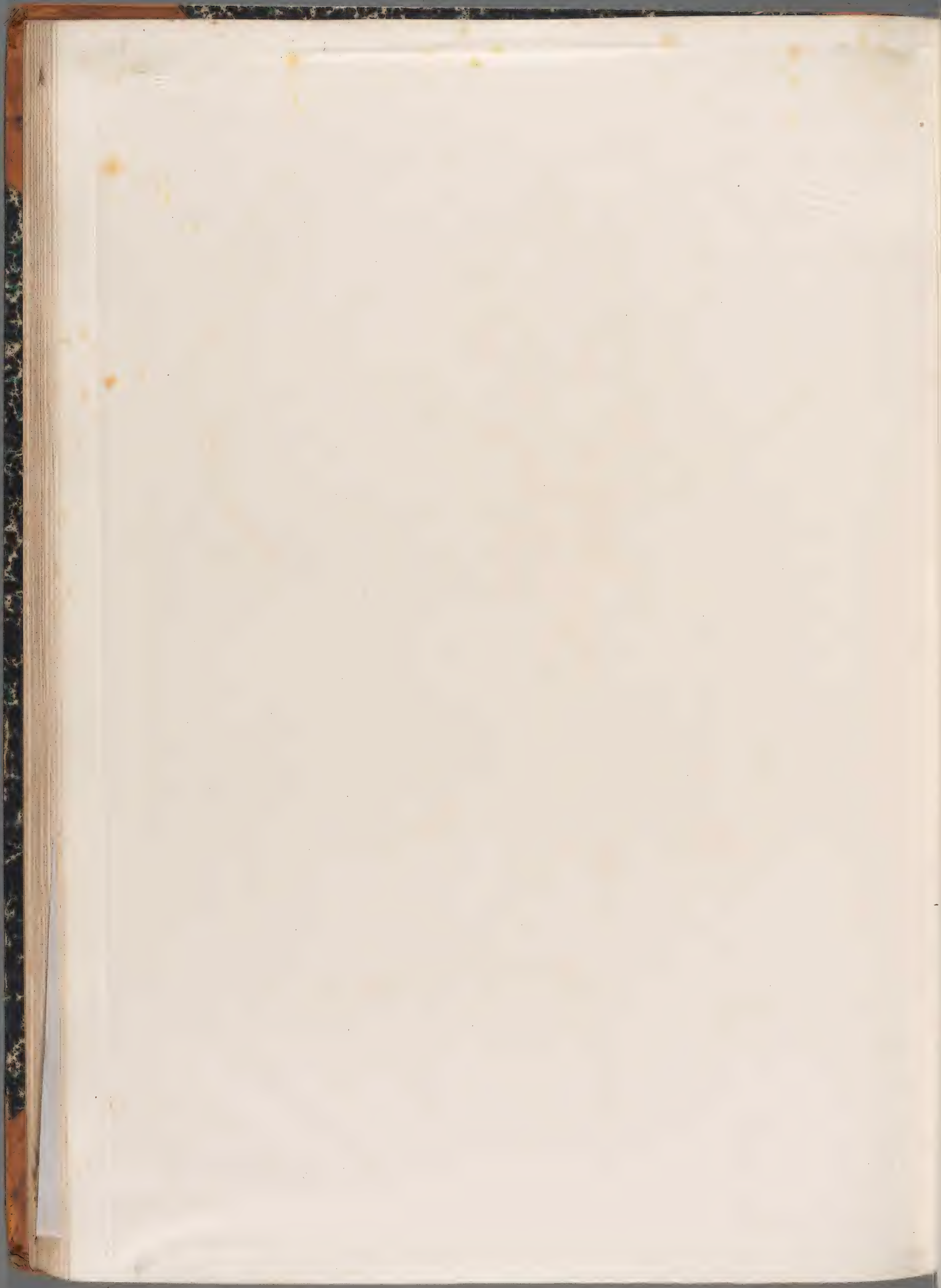


C. B. B. B. B.





*Rubus fruticosus* Linn.



Ch. Englewood





Fig. 1, 2. *Potentilla alpestris* Hall. fl. Fig. 3—9. *P. minima* Hall.







Fig. 1—3. *Agrimonia Eupatorium* Linn.

Naturselbstdruck aus der k. k. Hof- und Staatsdruckerei in Wien.





Fig. 1, 2. *Spiraea Ulmaria* Linn.





Fig. 1—3. *Spiraea Filipendula* Linn.

Naturselbstdruck aus der k. k. Hof- und Staatsdruckerei in Wien.





Fig. 1, 2. *Sarothamnus scoparius* Koch.

Naturabdruck aus der k. k. Hof- und Staatsdruckerei in Wien.







Fig. 1—3. *Genista procumbens* W. K.

Naturabdruck aus der k. k. Hof- und Staatsdruckerei in Wien.





Fig. 1—3. *Genista tinctoria* Linn.





Fig. 1—3. *Genista germanica* Linn.

Naturselbdruck aus der k. k. Hof- und Staatsdruckerei in Wien.





Fig. 1, 2. *Cytisus nigricans* Linn.

Natursehdruck aus der k. k. Hof- und Staatsdruckerei in Wien.







Fig. 1, 2. *Medicago sativa* Linn

Naturselbdruck aus der k. k. Hof- und Staatsdruckerei in Wien.





Fig. 1, 2. *Melilotus alba* Desr. Fig. 3, 4. *Melilotus officinalis* Desr.

Naturselbstdruck aus der k. k. Hof- und Staatsdruckerei in Wien.

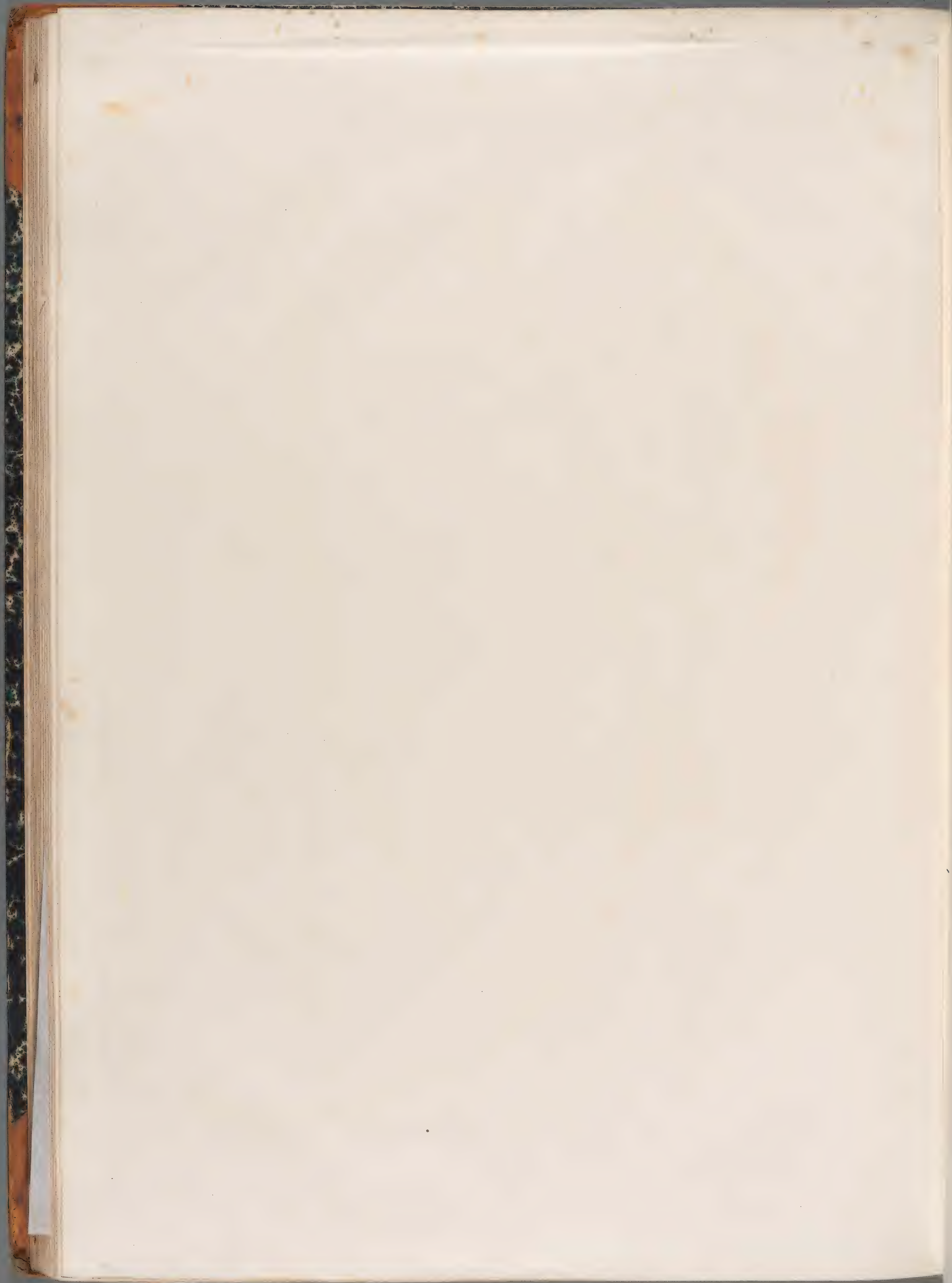




Fig. 1—3. *Trifolium alpestre* Linn.

Naturgetdruck aus der k. k. Hof- und Staatsdruckerei in Wien.





1

2

Fig. 1, 2. *Trifolium rubens* Linn.

Naturselbdruck aus der k. k. Hof- und Staatsdruckerei in Wien.







Fig. 1—3. *Trifolium spadicum* Linn. Fig. 4—8. *T. filiforme* Linn.

Naturselbdruck aus der k. k. Hof- und Staatsdruckerei in Wien.





Fig. 1—3. *Trifolium agrarium* Linn.

Naturselbdruck aus der k. k. Hof- und Staatsdruckerei in Wien.





Fig. 1—3. *Lotus ornithopoides* Linn.  
Fig. 4—6. *Lotus corniculatus* Linn. var. *tenuifolius* Reich.





Fig. 1—3. Galega officinalis Linn.

Naturselbdruck aus der k. k. Hof- und Staatsdruckerei in Wien.







Fig. 1-3. *Phaca astragalina* DC.





Fig. 1—3. *Oxytropis montana* DC. Fig. 4—8. *Oxytropis campestris* DC.

Naturestichdruck aus der k. k. Hof- und Staatsdruckerei in Wien.





Fig. 1—4. Astragalus hypoglottis Linn.





*Astragalus Onobrychis* Linn.

Naturselbstdruck aus der k. k. Hof- und Staatsdruckerei in Wien.







Fig. 1—3. *Astragalus austriacus* Jacq.

Naturselbdruck aus der k. k. Hof- und Staatsdruckerei in Wien.





Fig. 1, 2. Astragalus Cicer Linn.





*Astragalus glycyphyllos* Linn.





Fig. 1—2. Astragalus exscapus Linn.

Naturselbstdruck aus der k. k. Hof- und Staatsdruckerei in Wien.







Fig. 1—3. *Scirpius subvillosa* Linn.  
Fig. 4. *Scirpius vermiculata* Linn.





Fig. 1—4. *Coronilla vaginalis* Lam.

Naturselbdruck aus der k. k. Hof- und Staatsdruckerei in Wien.

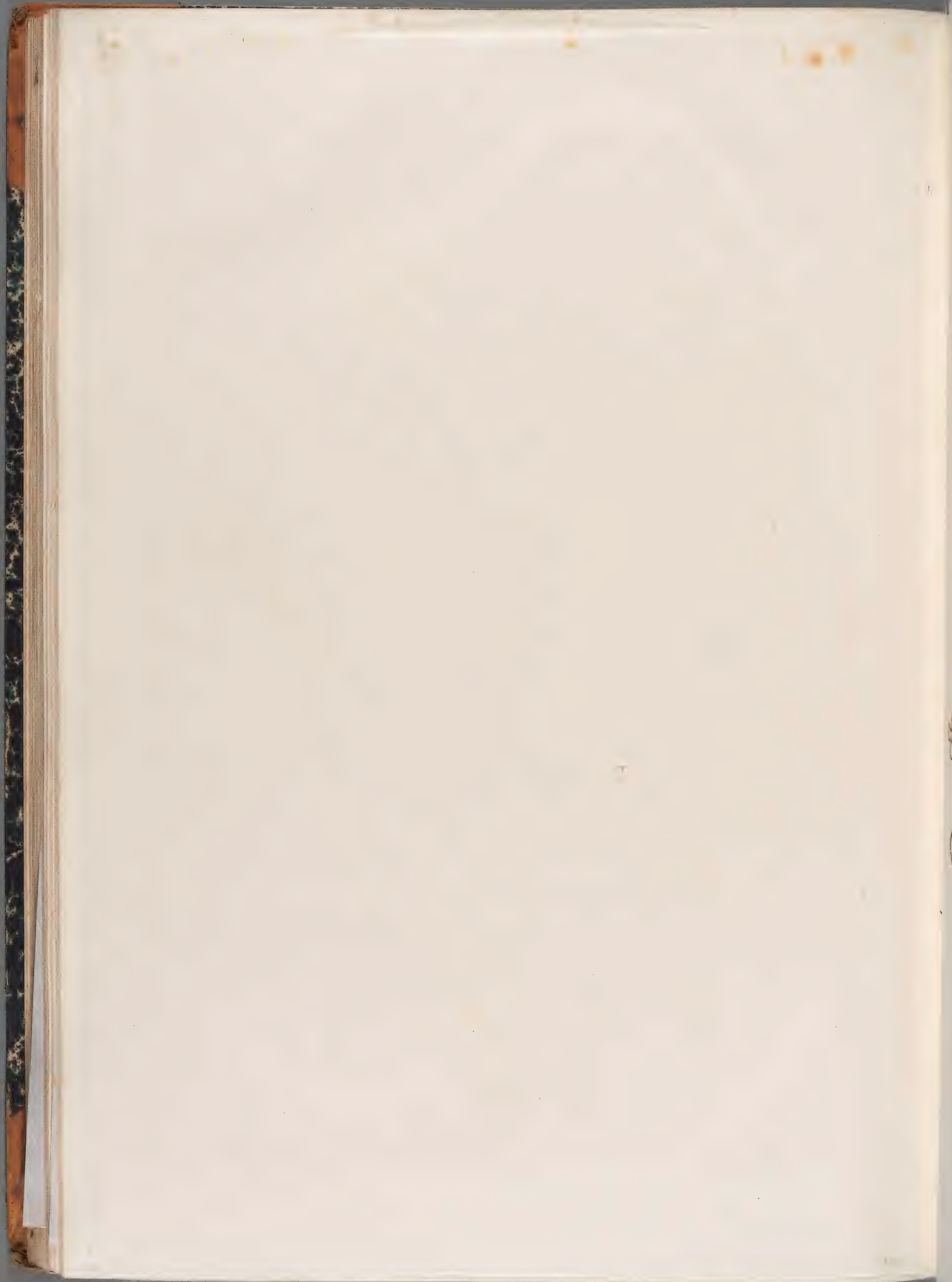




Fig. 1-3. *Coronilla scorpioides* Koch.





*Coronilla varia* Linn.

Naturendruck aus der k. k. Hof- und Staatsdruckerei in Wien.

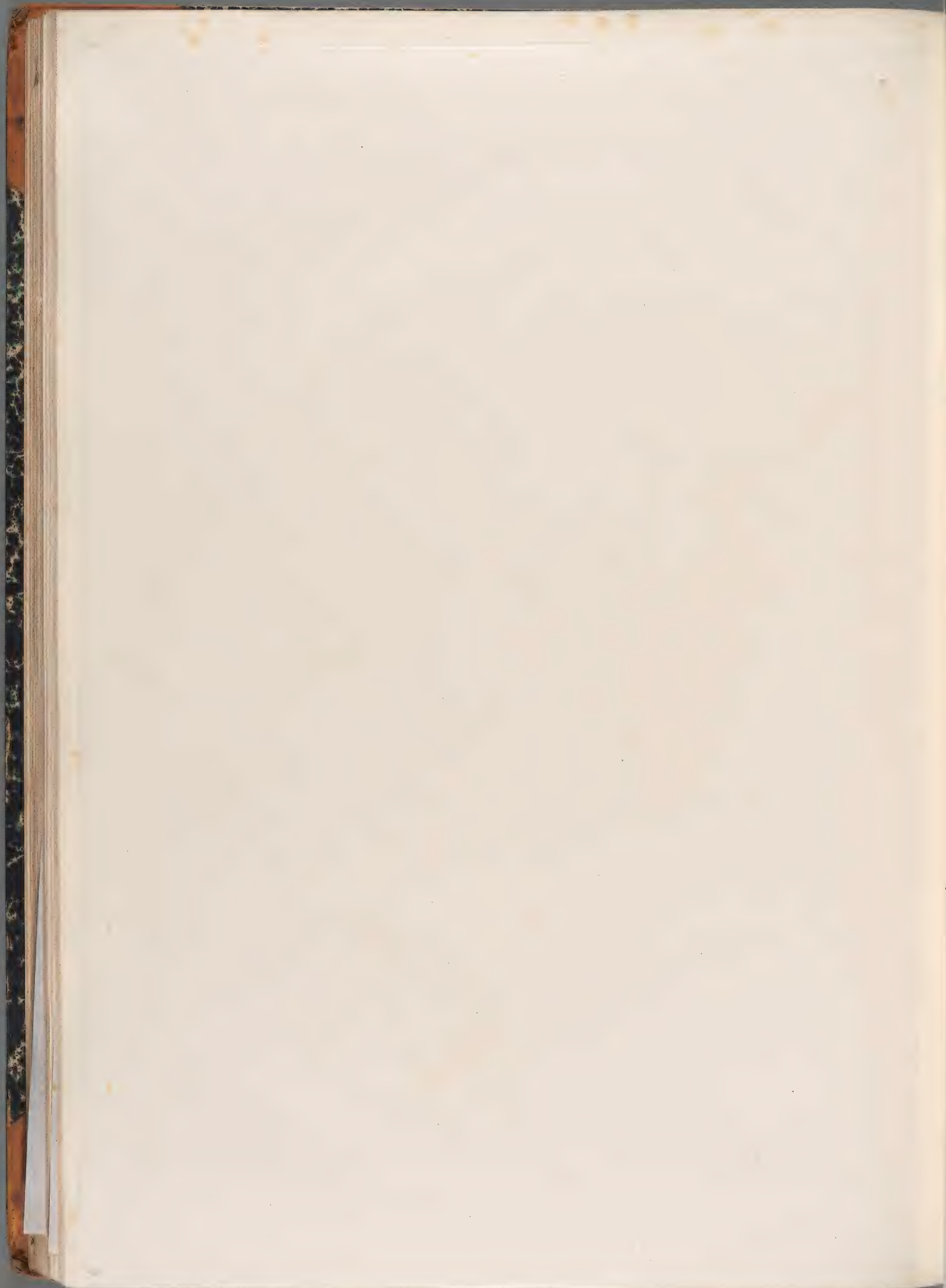






Fig. 1—2. *Ornithopus perpusillus* Linn. Fig. 3. *O. compressus* Linn.





Fig. 1—3. Hippocrepis multisiliquosa Linn.

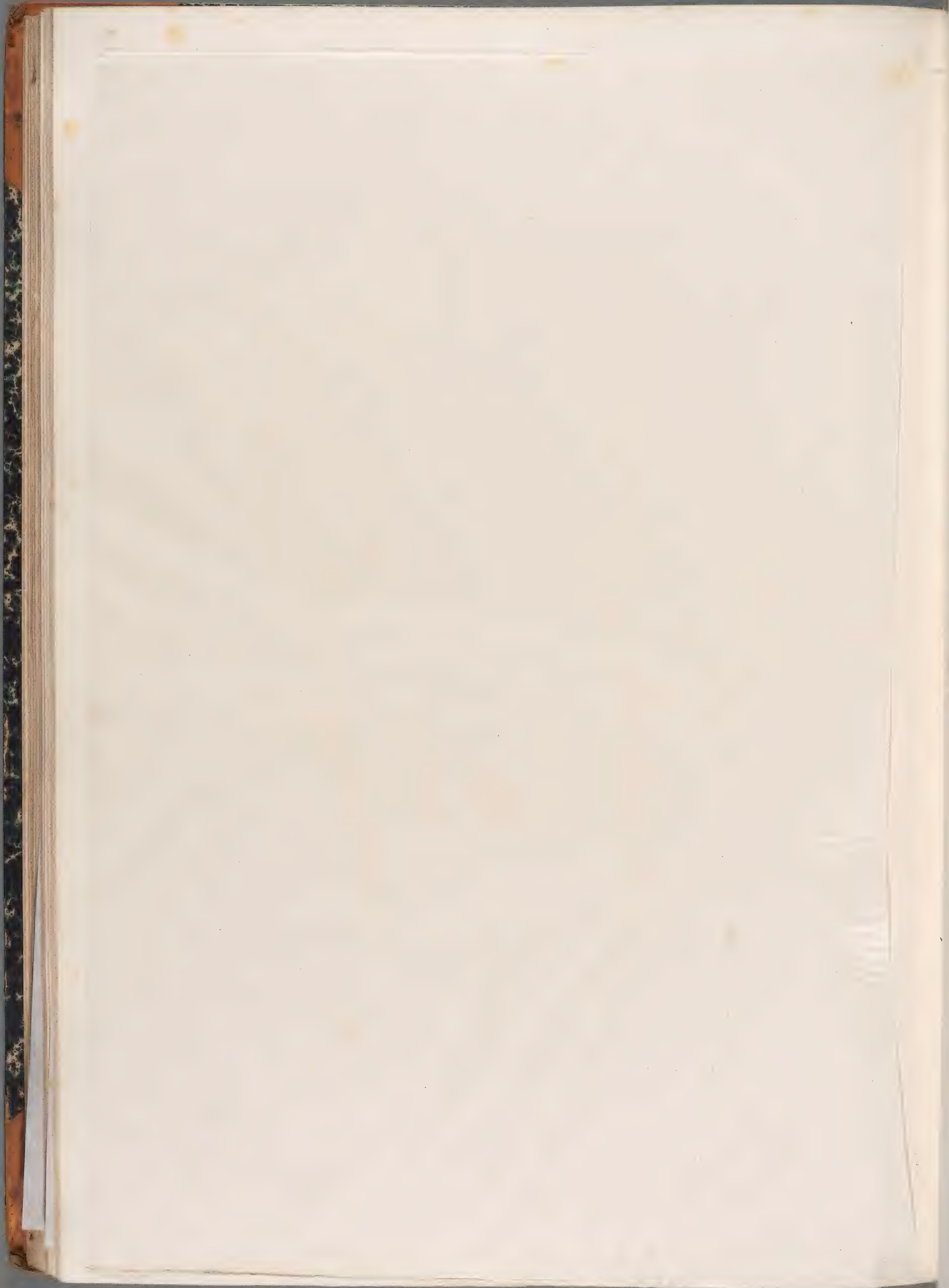




Fig. 1, 2. *Vicia hirsuta* Koch.





*Vicia cassubica* Linn.







*Vicia dumetorum* Linn.

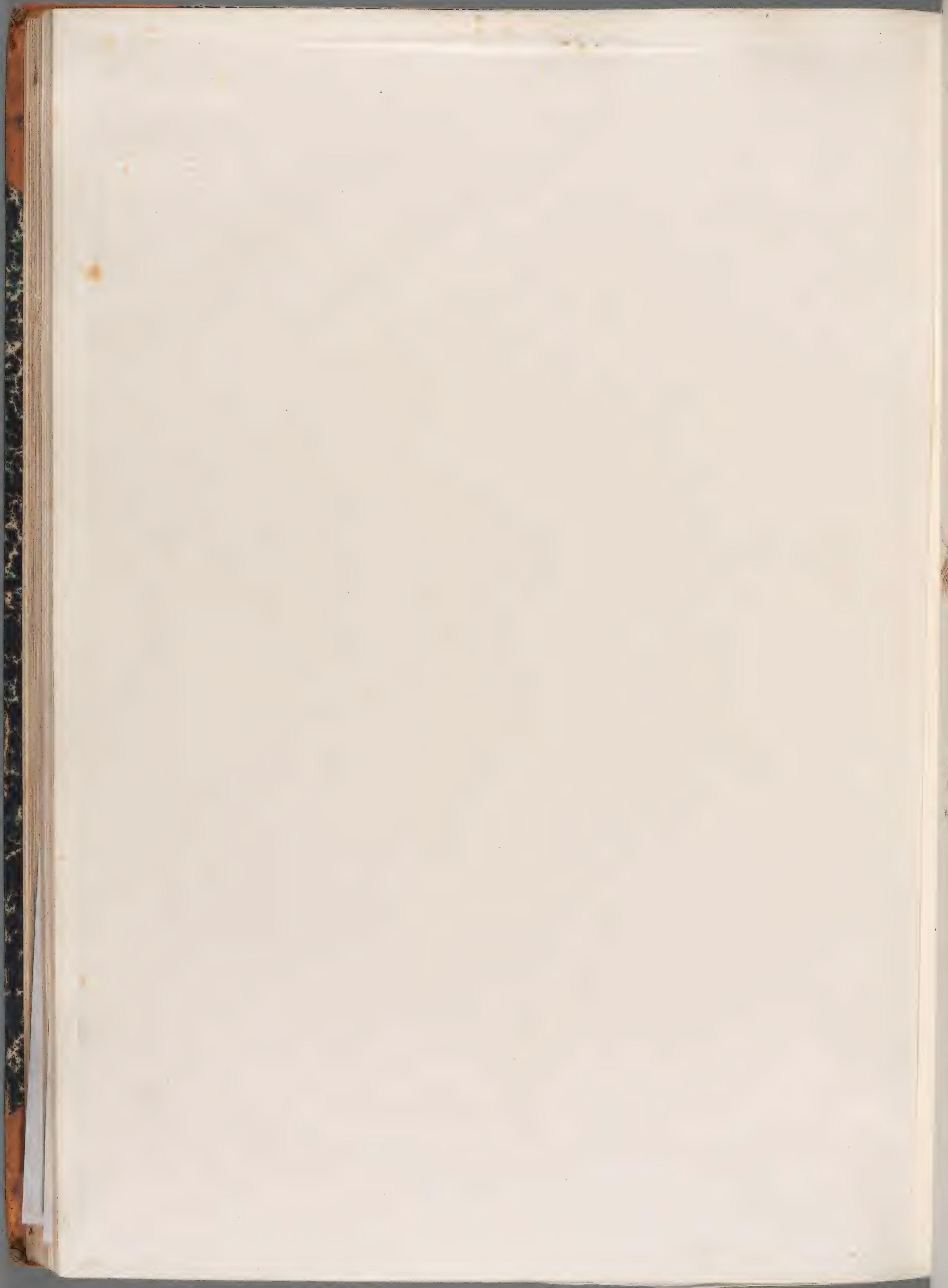




Fig. 1, 2. *Vicia Cracca* Linn.





*Vicia villosa* Roth.





Fig. 1—2. *Vicia narbonensis* Linn.

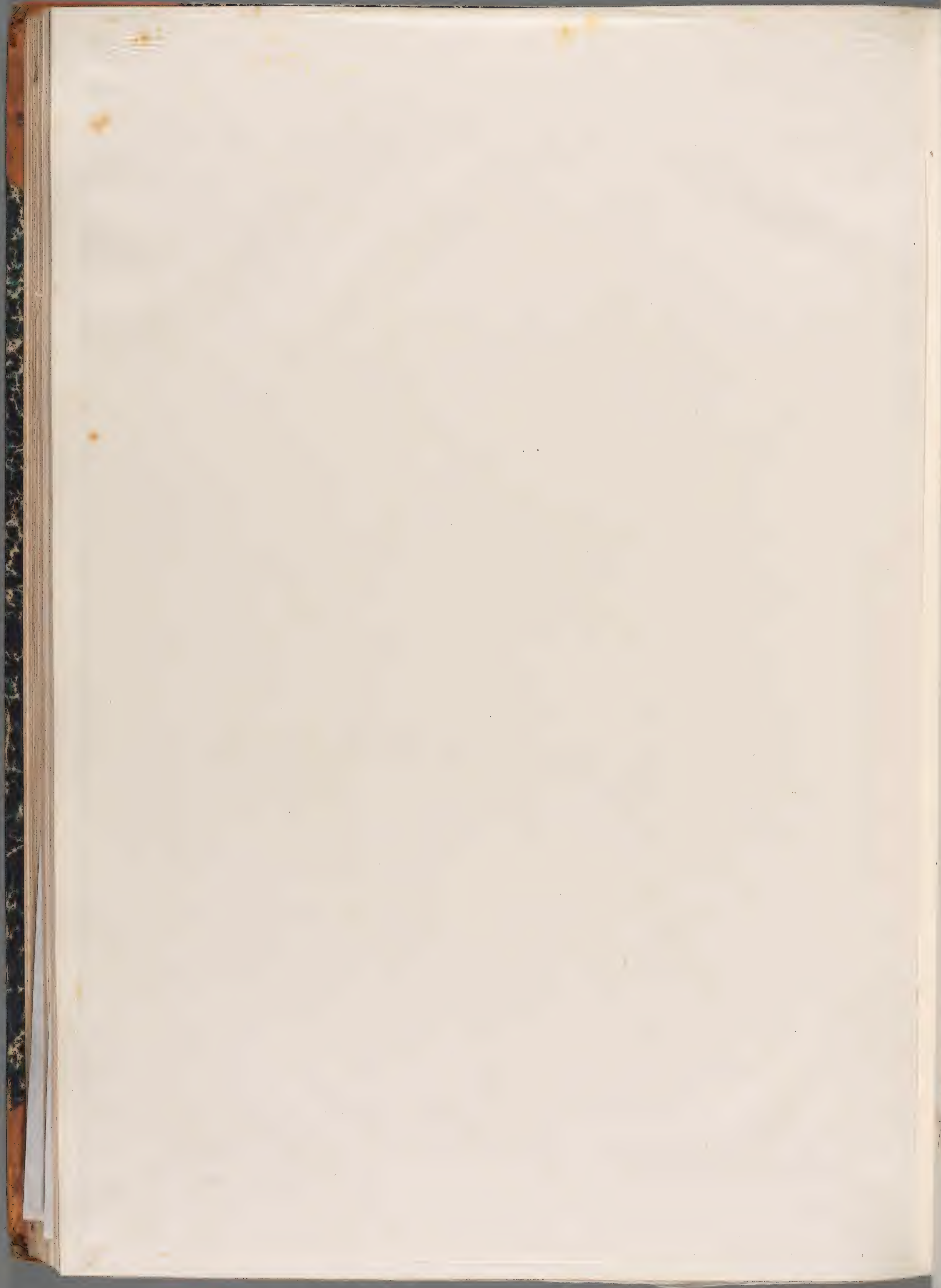






Fig. 1—2. *Vicia sepium* Linn.

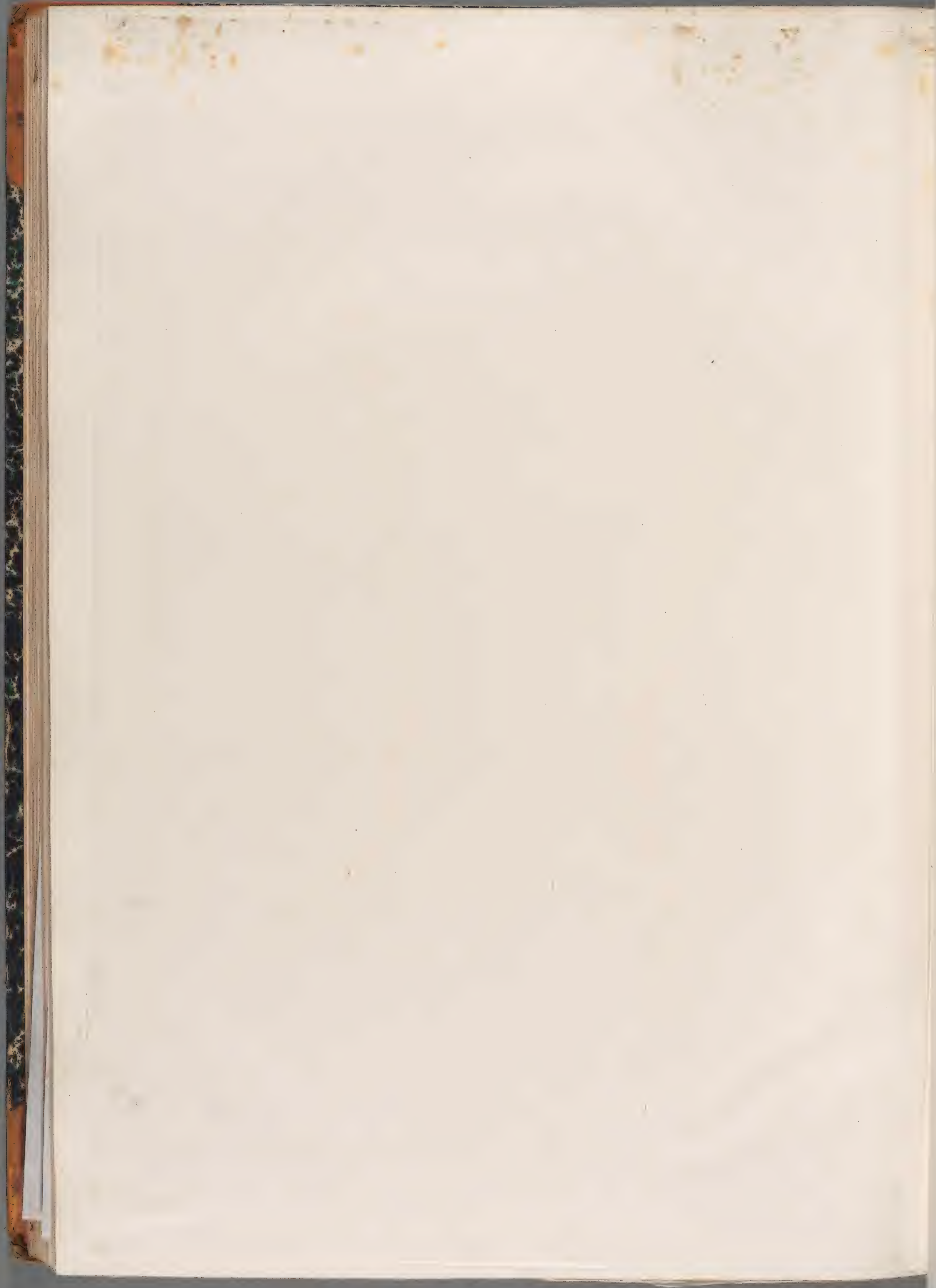




Fig. 1, 2. *Vicia panonica* Jacq.

Naturselbdruck aus der k. k. Hof- und Staatsdruckerei in Wien.





Fig. 1—4. *Vicia lathyroides* Linn. Fig. 5—7. *Vicia monanthos* Koch.

Naturselbdruck aus der k. k. Hof- und Staatsdruckerei in Wien.





Fig. 1-3. *Pisum sativum* Linn.







Fig. 1, 2. *Pisum maritimum* Linn.

Naturselstdruck aus der k. k. Hof- und Staatsdruckerei in Wien.





Fig. 1-4. Lathyrus Aphaca Linn.





Fig. 1, 2. Lathyrus Nissolia Linn.

Natursohlendruck aus der k. k. Hof- und Staatsdruckerei in Wien.

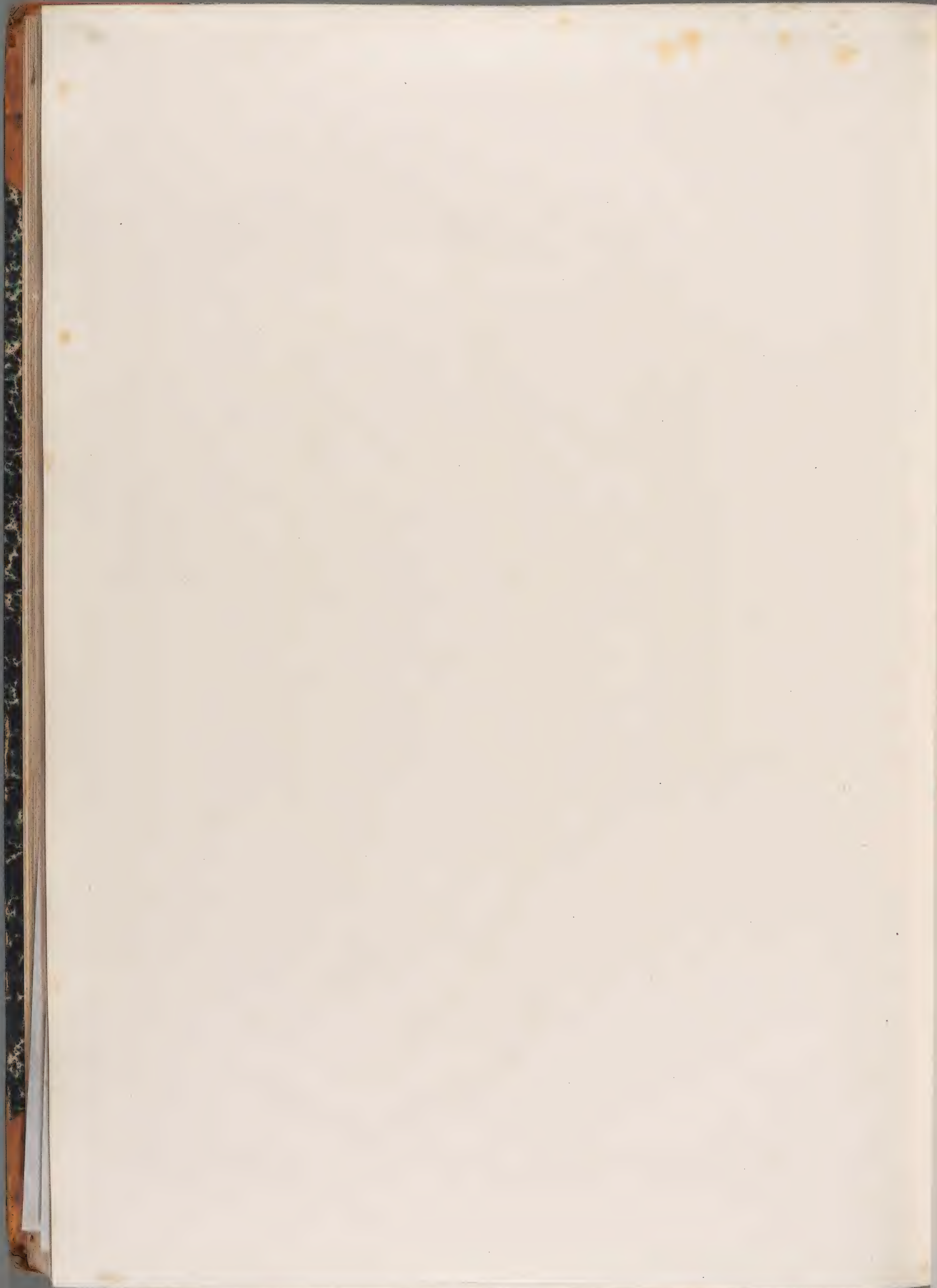




Fig. 1—3. *Lathyrus Ochrus* Linn.

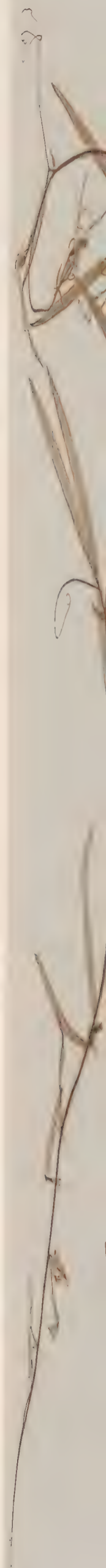






Fig. 1, 2. *Lathyrus setifolius* Linn.





Fig. 1, *Lathyrus annuus* Linn. Fig. 2—3, *L. angulatus*, Linn.





Fig. 1—2. *Lathyrus hirsutus* Linn.





Fig. 1—3. *Lathyrus tuberosus* Linn.

Naturselbdruck aus der k. k. Hof- und Staatsdruckerei in Wien.







Fig. 1, 2. *Lathyrus pratensis* Linn.





Fig. 1. *Lathyrus sepium* Scop. Fig. 2. *L. palustris* Linn.





Fig. 1, 2. *Lathyrus sylvestris* Linn.

Naturzeichdruck aus der k. k. Hof- und Staatsdruckerei in Wien.





Fig. 1, 2. *Lathyrus latifolius* Linn.







Fig. 1, 2. *Lathyrus heterophyllus* Linn.





Fig. 1. 2. *Orobus vernus* Linn.

Naturseibdruck aus der k. k. Hof- und Staatsdruckerei in Wien.





Fig. 1, 2. *Orobus variegatus* Tenore.

Naturabdruck aus der k. k. Hof- und Staatsdruckerei in Wien.





Fig. 1—3. *Orobus tuberosus* Linn.

Naturelstdruck aus der k. k. Hof- und Staatsdruckerei in Wien.

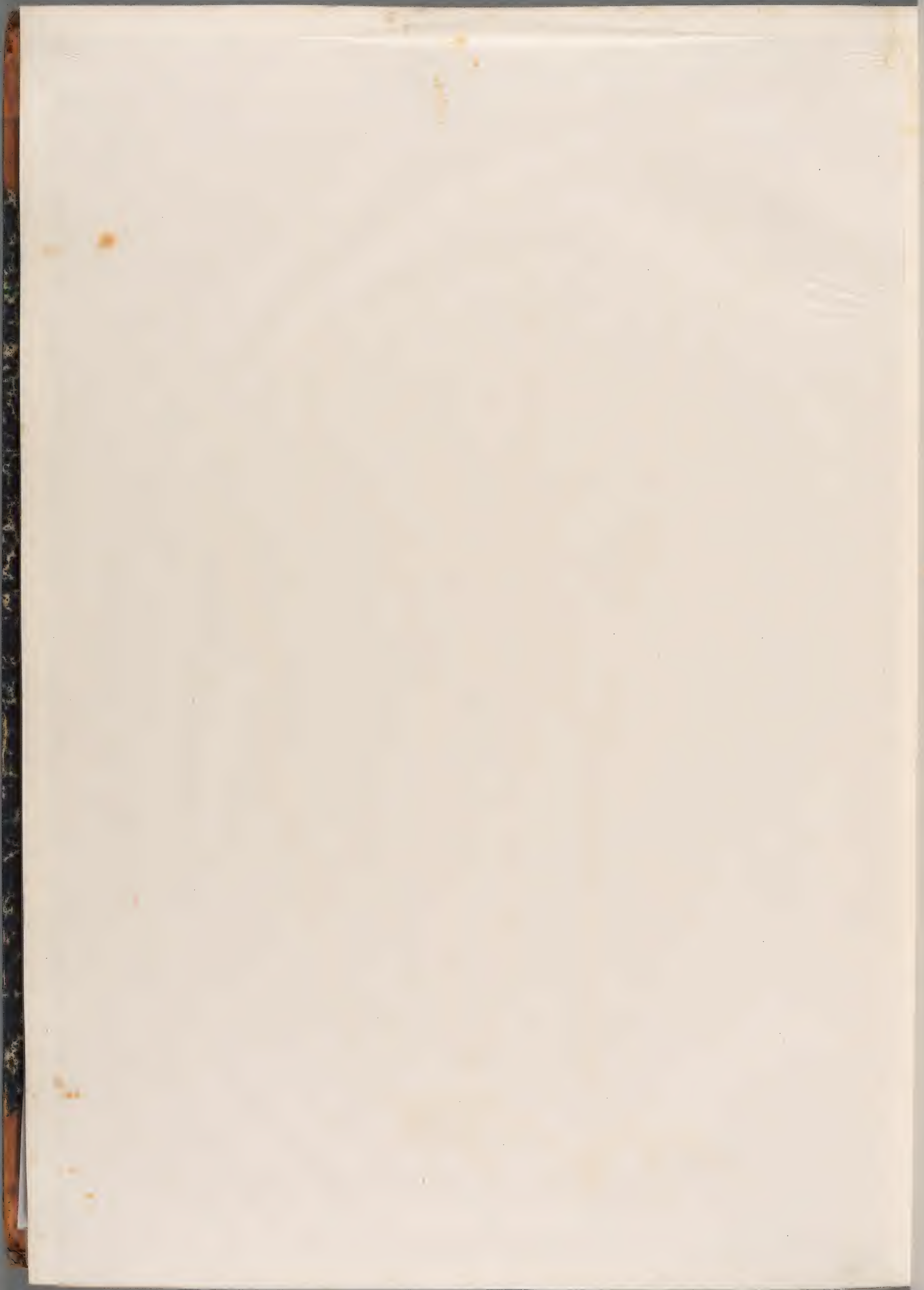






Fig. 1—3. *Orobus albus* Linn.

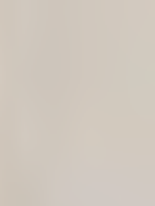
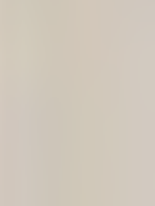


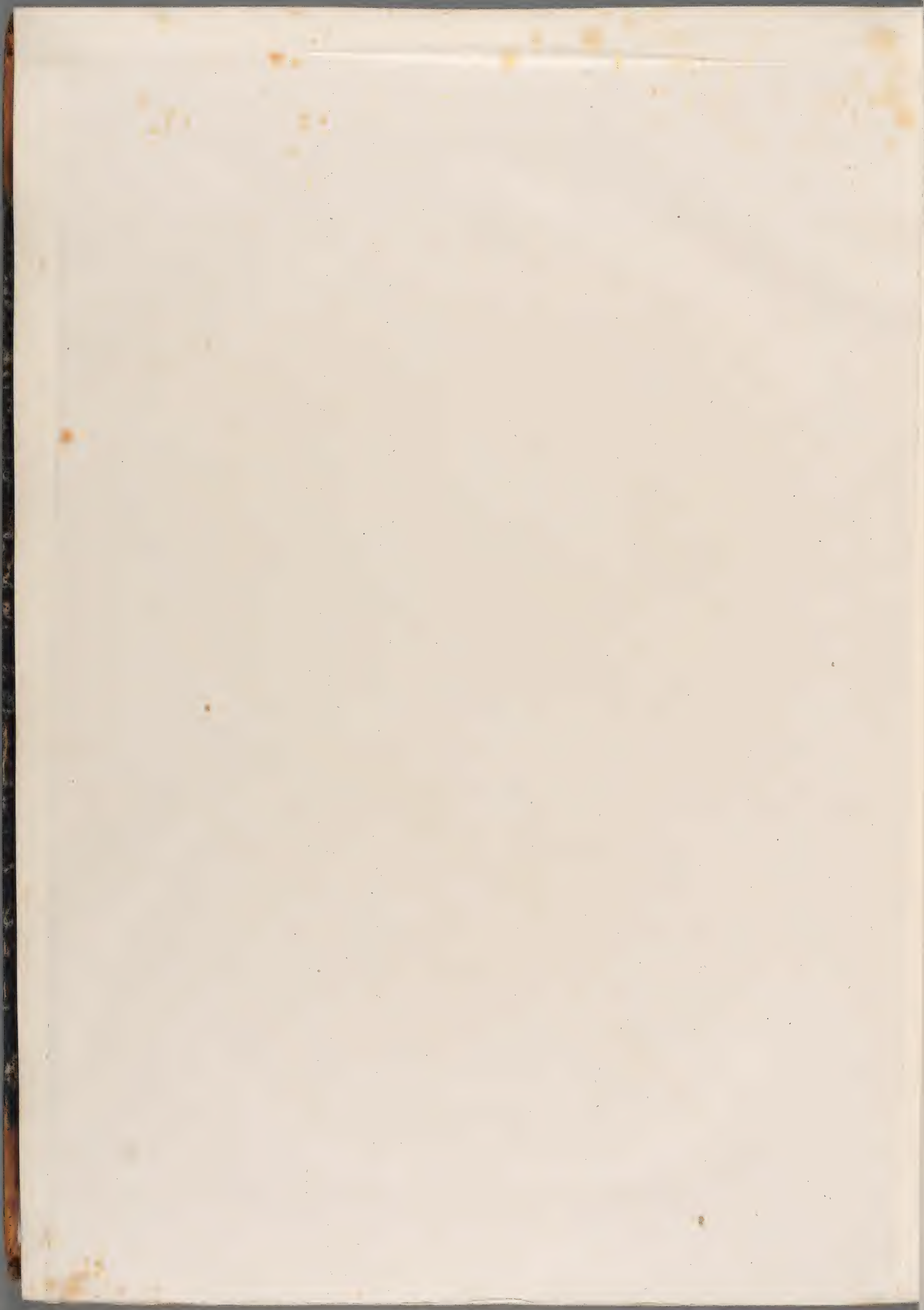


Fig. 1. 2. *Orobus luteus* Linn.





Fig. 1, 2. *Orobus ochroleucus* W. K.

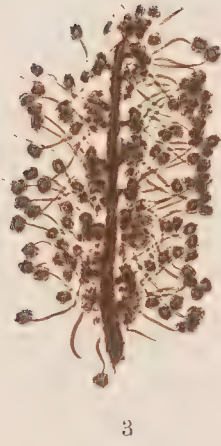




*Phaseolus vulgaris* Linn.







1-5. *Ceratonia Siliqua* Linn.





1—3. *Cercis Siliquastrum* Linn.

Naturselbdruck aus der k. k. Hof- und Staatsdruckerei in Wien.