Die Pilzflora Nordwestoberfrankens

Band 11/A pp. I-II 1987

Pilzfarbtafeln 1987 (61-70)
Inhaltsverzeichnis

Klasse *Ascomycetes* (Operculate *Discomycetes*) — *Pezizales*

(Zum Beitrag: Lamprospora/Ramsbottomia-Funde, Seite 3-31)

61
240 Lamprospora annulata SEAVER 1914
241 Lamprospora carbonicola BOUDIER 1907
242 Lamprospora dicranellae BENKERT 1987
243 Lamprospora feurichiana (KIRSCHSTEIN) BENKERT 1987
244 Lamprospora hanffii BENKERT 1987
245 Lamprospora miniata DE NOTARIS 1864

Klasse *Ascomycetes* (Operculate *Discomycetes*) — *Pezizales*

(Zum Beitrag: Lamprospora/Ramsbottomia-Funde, Seite 3-31)

62
246 Lamprospora minuta (VELENOVSKÝ) SVRČEK 1976
247 Lamprospora seaveri BENKERT 1987
248 Lamprospora tuberculata SEAVER 1912
249 Ramsbottomia asperior (NYL.) D.BENKERT & T.SCHUMACHER 1985
250 Ramsbottomia crec'hqueraultii (CR.) D.BENKERT & T.SCHUM.1985
251 Ramsbottomia macracantha (BOUD.) D.BENKERT & T.Schum. 1985

Klasse *Ascomycetes* (Inoperculate *Discomycetes*) — *Helotiales*

(Zum Beitrag: Neue Ascomyceten-Funde 1986 in NO, Seite 47-76)

63
252 Botryotinia globosa BUCHWALD 1947
253 Cistella amenticola MATHEIS 1977
254 Dasyscyphus dumorum (ROB.) MASSEE 1895
255 Erinella aeruginosa P.HENNINGS 1905
256 Gloeotinia juncorum (VEL.) BARAL in BARAL & KRIEGLST. 1985
257 Godronia cassandrae PECK 1886

Klasse *Ascomycetes* (Inoperculate *Discomycetes*) — *Helotiales*

(Zum Beitrag: Neue Ascomyceten-Funde 1986 in NO, Seite 47-76)

64
258 Lachnum imbecille KARST. 1869
259 Laetinaevia carneoflavida (REHM) NANNFELD : HEIN 1976
260 Moellerodiscus brockesiae HENNINGS 1902
261 Perrotia phragmiticola (P.HENNINGS & PLOETTNER) DENNIS 1963
262 Pezoloma ciliifera (KARST.) KORF 1971
263 Pyrenopeziza urticicola (PHILL.) BOUD. 1907

Klasse *Ascomycetes* (Inoperculate *Discomycetes*) — *Helotiales*

(Zum Beitrag: Neue Ascomyceten-Funde 1986 in NO, Seite 47-76)

65
264 'Rutstroemia' fruticeti REHM 1896
265 'Rutstroemia' paludosa (CASH & DAVIDSON) GROVES & Elliott
266 Stamnaria persoonii (MOUGEOT.: PERS.) FUCK. 1870 /1961
267 Symphyosirinia angelicae E.A.ELLIS 1956
268 Symphyosira, imperfektes Stadium von Symphyosirinia angelicae
269 Trochila craterium FRIES 1849

Klasse *Ascomycetes* — Ordnung *Phacidiales*

(Zum Beitrag: Neue Ascomyceten-Funde 1986 in NÖ, Seite 47-76)

66 270 Coccomyces coronatus (SCHUMACHER : FRIES) DE NOTARIS 1859
271 Phacidium vaccinii FRIES 1823
272 Pseudophacidium ledi (ALB.& SCHW.: FR.) KARST. 1885

Klasse *Ascomycetes* (Operculate *Discomycetes*) — *Pezizales*

273 Ascobolus mancus (REHM) BRUMM. 1967

Klasse *Ascomycetes (Pyrenomycetes)* — *Clavicipidales*

274 Claviceps microcephala (WALLR.) TUL. 1853

Klasse *Ascomycetes (Pyrenomycetes)* — *Sphaeriales*

275 Calonectria pyrochroa (DESM.) SACC.

Klasse *Basidiomycetes* — Ordnung *Agaricales*

(276/277 zum Beitrag: Seite 77-80 und 278 zum Beitrag: Seite 85/86)

67 276 Cortinarius (Telamonia) erythrinus FRIES 1838
277 Crepidotus autochthonus LGE. 1938
278 Entoloma violaceovernum NOORDELOOS & WÖLFEL 1987

Klasse *Basidiomycetes* — Ordnung *Aphyllophorales* und *Boletales*

(Zum Beitrag: Seite 77-80)

68 279 Ramaria sanguinea (PERS.: SECR.) QUÉL. 1888
280 Boletus impolitus FRIES 1836
281 Xerocomus truncatus SING.,SNELL & DICK 1959

Klasse *Basidiomycetes* — Ordnung *Aphyllophorales*

(Zum Beitrag: Einige bemerkenswerte Pilzfunde aus Tirol (Österreich), Seite 95-98)

69 282 Amyloporiella alpina (LITSCH.) DAVID & TORTIC 1984
283 Amyloporiella crassa (KARST.) DAVID & TORTIC 1984
284 Columnocystis ambigua (PECK) POUZAR 1959

Klasse *Basidiomycetes* — Ordnung *Boletales*

(Zum Beitrag: Einige Boletales-Funde aus Tirol (Österreich), Seite 99-100)

70 285 Gomphidius gracilis BERK.& BR. ss.BRES. 1881
286 Suillus bresadolae (QUÉL.) GERHOLD 1985
287 Suillus grevillei (KLOTZSCH : FR.) SING. - Suillus bresadolae (QUÉL.) GERHOLD - Suillus viscidus (FR.& HÖK) S.RAUSCHERT (Vergleichsbild)
288 Suillus sibiricus (SING.) SING. 1945

Farbbilder nach Diapositiven:

H.Engel 279-281,285-287 ; B.Hanff 240-254,256-275 ; W.Härtl 276,278 ; H.Oester 255; H.Ostrow 277,282-284 ; G.Wölfel 288.

— Die Pilzflora Nordwestoberfrankens —

Pilzfarbtafel 1987, Nr. 61
Klasse *Ascomycetes* (Operculate *Discomycetes*) — *Pezizales*

240) Lamprospora annulata SEAVER 1914
Siehe Text Seite 8.

241) Lamprospora carbonicola BOUDIER 1907
Siehe Text Seite 10.

242) Lamprospora dicranellae BENKERT 1987
Siehe Text Seite 12.

243) Lamprospora feurichiana (KIRSCHSTEIN) BENKERT 1987
Siehe Text Seite 14.

244) Lamprospora hanffii BENKERT 1987
Siehe Text Seite 16.

245) Lamprospora miniata DE NOTARIS 1864
Siehe Text Seite 18.

Alle Aufn. B. Hanff (x ca. 10).

— Die Pilzflora Nordwestoberfrankens —

Pilzfarbtafel 1987, Nr. 62

Klasse *Ascomycetes* (Operculate *Discomycetes*) — *Pezizales*

246) Lamprospora minuta (VELENOVSKÝ) SVRČEK 1976
Siehe Text Seite 20.

247) Lamprospora seaveri BENKERT 1987
Siehe Text Seite 22.

248) Lamprospora tuberculata SEAVER 1912
Siehe Text Seite 24.

249) Ramsbottomia asperior (NYL.) D. BENKERT & T. SCHUMACHER 1985
Siehe Hinweis Seite 26.

250) Ramsbottomia crec'hqueraultii (CR.) D. BENKERT & T. SCHUMACHER 1985
Siehe Text Seite 26.

251) Ramsbottomia macracantha (BOUD.) D. BENKERT & T. SCHUMACHER 1985
Siehe Text Seite 28.

Alle Aufn. B. Hanff (*Lamprospora* x ca. 10, *Ramsbottomia* x ca. 5).

— Die Pilzflora Nordwestoberfrankens —

Pilzfarbtafel 1987, Nr. 63

Klasse *Ascomycetes* (Inoperculate *Discomycetes*) — *Helotiales*

252) Botryotinia globosa BUCHWALD 1947
Aufn. B. Hanff (x ca. 3). Siehe Text Seite 52.

253) Cistella amenticola MATHEIS 1977
Aufn. B. Hanff (x ca. 10). Siehe Hinweis Seite 49.

254) Dasyscyphus dumorum (ROB.) MASSEE 1895
Aufn. B. Hanff (x ca. 10). Siehe Text Seite 56.

255) Erinella aeruginosa P. HENNINGS 1905
Aufn. H. Oester (x ca. 15). Siehe Text Seite 57.

256) Gloeotinia juncorum (VEL.) BARAL u. KRIEGLSTEINER 1985
Aufn. B. Hanff (x ca. 10). Siehe Text Seite 60.

257) Godronia cassandrae PECK 1886
Aufn. B. Hanff (x ca. 5). Siehe Text Seite 60.

— Die Pilzflora Nordwestoberfrankens —

Pilzfarbtafel 1987, Nr. 64

Klasse *Ascomycetes* (Inoperculate *Discomycetes*) — *Helotiales*

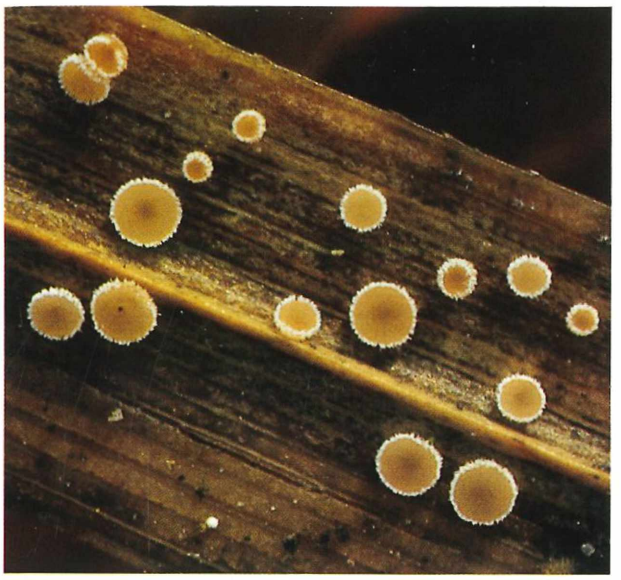

258) Lachnum imbecille KARST. 1869
Aufn. B. Hanff (x ca. 6). Siehe Text Seite 61.

259) Laetinaevia carneoflavida (REHM) NANNFELD : HEIN 1976
Aufn. B. Hanff (x ca. 20). Siehe Text Seite 62.

260) Moellerodiscus brockesiae HENNINGS 1902
Aufn. B. Hanff (x ca. 6). Siehe Text Seite 63.

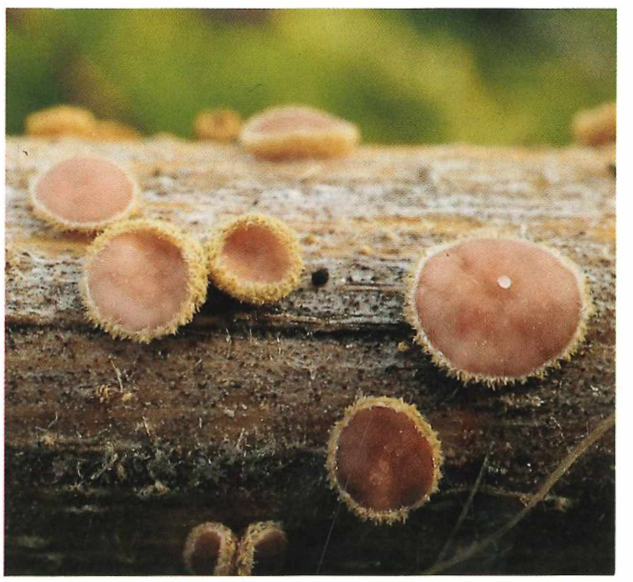

261) Perrotia phragmiticola (P. HENNINGS & PLOETTNER) DENNIS 1963
Aufn. B. Hanff (x ca. 15). Siehe Hinweis Seite 49.

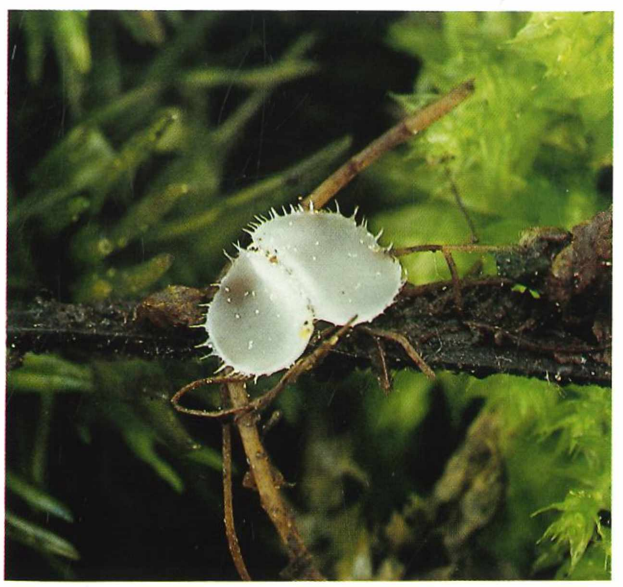

262) Pezoloma ciliifera (KARST.) KORF 1971
Aufn. B. Hanff (x ca. 4). Siehe Text Seite 65.

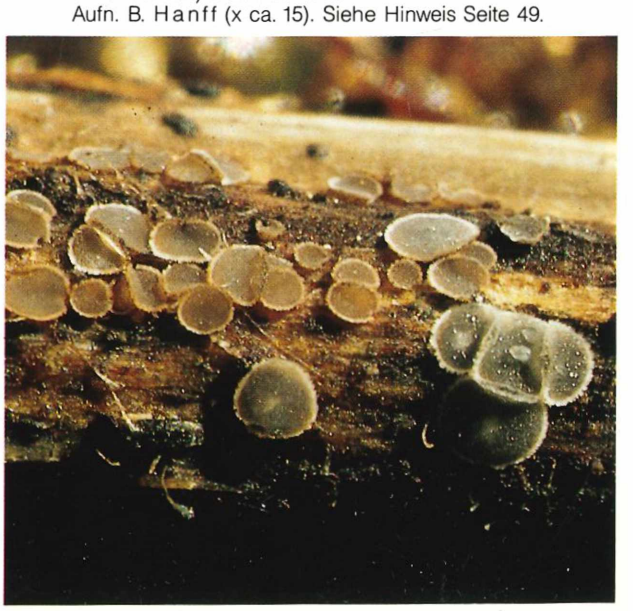

263) Pyrenopeziza urticicola PHILL.) BOUD. 1907
Aufn. B. Hanff (x ca. 8). Siehe Text Seite 66.

— Die Pilzflora Nordwestoberfrankens —

Pilzfarbtafel 1987, Nr. 65

Klasse *Ascomycetes* (Inoperculate *Discomycetes*) — *Helotiales*

264) „Rutstroemia" fruticeti REHM 1896
Aufn. B. Hanff (x ca. 8). Siehe Text Seite 67.

265) „Rutstroemia" paludosa (CASH & DAVIDSON) GROVES & ELLIOTT 1961
Aufn. B. Hanff (x ca. 5). Siehe Text Seite 68.

266) Stamnaria persoonii (PERS.) FUCK. 1870
Aufn. B. Hanff (x ca. 15). Siehe Text Seite 69.

267) Symphyosirinia angelicae E. A. ELLIS 1956
Aufn. B. Hanff (x ca. 5). Siehe Text Seite 70.

268) Symphyosira, imperfektes Stadium von Symphyosirinia angelicea
Aufn. B. Hanff (x ca. 5). Siehe Hinweis Seite 70.

269) Trochila craterium FRIES 1849
Aufn. B. Hanff (x ca. 8). Siehe Text Seite 71.

— Die Pilzflora Nordwestoberfrankens —

Pilzfarbtafel 1987, Nr. 66
Klasse *Ascomycetes* — Ordnung *Phacidiales*

270) Coccomyces coronatus (SCHUMACHER : FRIES) DE NOTARIS 1859
Aufn. B. Hanff (x ca. 4). Siehe Text Seite 72.

271) Phacidium vaccinii FRIES 1823
Aufn. B. Hanff (x ca. 20). Siehe Text Seite 73.

272) Pseudophacidium ledi (ALB. & SCHW. : FR.) KARST. 1885
Aufn. B. Hanff (x ca. 10). Siehe Text Seite 73.

273) Ascobolus mancus (REHM) BRUMM. 1967
Aufn. B. Hanff (x ca. 20). Siehe Text Seite 49.

Klasse *Ascomycetes* (Operculate *Discomycetes*) — *Pezizales*

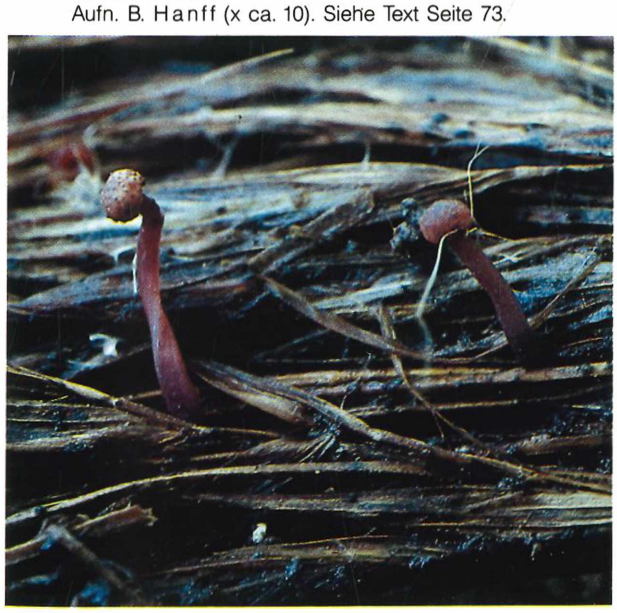

274) Claviceps microcephala (WALLR.) TUL. 1853
Aufn. B. Hanff (x ca. 4). Siehe Text Seite 74.

275) Calonectria pyrochroa (DESM.) SACC.
Aufn. B. Hanff (x ca. 15). Siehe Text Seite 74.

Klasse *Ascomycetes* (*Pyrenomycetes*) — *Sphaeriales*

Klasse *Ascomycetes* (*Pyrenomycetes*) — *Clavicipidales*

— Die Pilzflora Nordwestoberfrankens —

Pilzfarbtafel 1987, Nr. 67
Klasse *Basidiomycetes* — Ordnung *Agaricales*

276) Cortinarius (Telamonia) erythrinus FRIES 1838
Aufn. W. Härtl (x ca. ¾). Siehe Text Seite 77.

277) Crepidotus autochthonus LGE. 1938
Aufn. H. Ostrow (x ca. 1/1). Siehe Text Seite 77.

278) Entoloma violaceovernum NOORDERLOOS & WÖLFEL 1987
Aufn. W. Härtl (x ca. 1/1). Siehe Text Seite 85.

— Die Pilzflora Nordwestoberfrankens —

Pilzfarbtafel 1987, Nr. 68

Klasse *Basidiomycetes* — Ordnung *Aphyllophorales* und *Boletales*

279) Ramaria sanguinea (PERS. : SECR.) QUÉL. 1888
Aufn. H. Engel (x ca. ½). Siehe Text Seite 80.

280) Boletus impolitus FRIES 1836
Aufn. H. Engel (x ca. ½). Siehe Text Seite 78.

281) Xerocomus truncatus SING., SNELL & DICK 1959
Aufn. H. Ostrow (x ca. ½). Siehe Text Seite 79.

— Die Pilzflora Nordwestoberfrankens —

Pilzfarbtafel 1987, Nr. 69
Klasse *Basidiomycetes* — Ordnung *Aphyllophorales*

282) Amyloporiella alpina
(LITSCH.) DAVID &
TORTIC 1984
Aufn. H. Ostrow (natürliche Größe).
Siehe Text Seite 95.

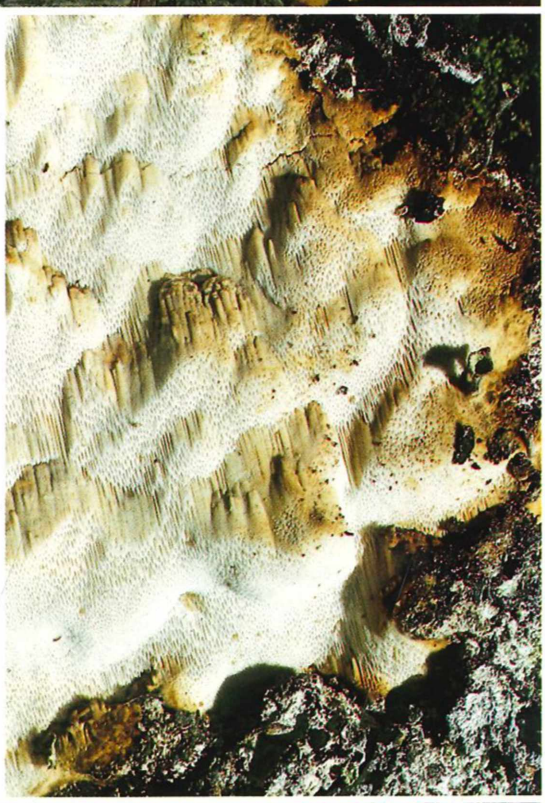

283) Amyloporiella crassa
(KARST.) DAVID &
TORTIC 1984
Aufn. H. Ostrow (natürliche Größe).
Siehe Text Seite 96.

284) Columnocystis ambigua (PECK) POUZAR 1959
Aufn. H. Ostrow (natürliche Größe). Siehe Text Seite 96.

— Die Pilzflora Nordwestoberfrankens —

Pilzfarbtafel 1987, Nr. 70
Klasse *Basidiomycetes* — Ordnung *Boletales*

285) Gomphidius gracilis
BERK. & BR. ss. BRES. 1881
Aufn. H. Engel (x ca. 1/1). Siehe Text Seite 99.

286) Suillus bresadolae (QUÉL.) GERHOLD 1985
Aufn. H. Engel (x ca. 1/3). Siehe Text Seite 100.

287) Suillus grevillei (KLOTZSCH : FR.) SING. — **Suillus bresadolae** (QUÉL.) GERHOLD — **Suillus viscidus** (FR. & HÖK) S. RAUSCHERT (Vergleichsbild, je 2 Fruchtkörper von links)
Aufn. H. Engel (x ca. 1/3). Siehe Text Seite 100.

288) Suillus sibirius SING. 1945
Aufn. G. Wölfel (x ca. 1/2). Siehe Text Seite 100.

ZOBODAT - www.zobodat.at

Zoologisch-Botanische Datenbank/Zoological-Botanical Database

Digitale Literatur/Digital Literature

Zeitschrift/Journal: Die Pilzflora Nordwestoberfrankens

Jahr/Year: 1987

Band/Volume: 11

Autor(en)/Author(s):

Artikel/Article: Pilzfarbtafeln 1987 (61-70) Inhaltsverzeichnis I-XXI