- Die Pilzflora Nordwestoberfrankens -
Pilzfarbtafeln 1985 (Nr.41 - 50a)
Inhaltsverzeichnis

Klasse: Ascomycetes

41 139) Octospora axillaris (NEES ex PERSOON) MOSER in GAMS
140) Octospora coccinea (CROUAN) v.BRUMMELEN
141) Octospora humosa (FRIES) DENNIS
142) Octospora leucoloma HEDWIG ex S.F.GRAY
143) Octospora lilacina (SEAVER) SVRCEK & KUBICKA
144) Octospora melina (VELENOVSKY) DENNIS & ITZEROTT

42 145) Octospora meslinii (LE GAL) DENNIS & ITZEROTT
146) Octospora musci-muralis GRADDON
147) Octospora neglecta DENNIS & ITZEROTT
148) Octospora phagospora (FLAGEOLET & LORTON) DENNIS & ITZEROTT
149) Octospora roxheimii DENNIS & ITZEROTT
150) Octospora rustica (VELENOVSKY) J.MORAVEC
151) Octospora tetraspora (FUCKEL) KORF

43 152) Aleuria cestrica (ELLIS & EVERHART) SEAVER
153) Ascobolus rhytidisporus BRUMMELEN
154) Botryotinia ficariarum HENNEBERT ap.HENNEBERT & GROVERS
155) Helvella corium (WEBERBAUER) MASSEE
156) Heyderia sclerotiorum (ROSTRUP) D.BENKERT
157) Heyderia sclerotipus (BOUDIER) D.BENKERT

44 158) Melanospora leucotricha CORDA
159) Peziza geradii COOKE
160) Pulvinula ovalispora BOUDIER
161) Pyrenopeziza mercurialis FUCKEL
162) Sphaeronaemella fimicola MARCHAL
163) Thecotheus cinereus (CROUAN) CHENANT.

Klasse: Basidiomycetes - Ordnung: Agaricales

45 164) Agaricus xanthoderma GENEVIER var.lepiotoides MAIRE
165) Clitocybe umbilicata (SCHAEFFER : FRIES) SINGER
166) Clitopilus scyphoides (FRIES) SINGER var.omphaloides NOORDE-(LOOS

46 167) Cortinarius bulbosus FRIES ss.QUELET
168) Cortinarius calochrous FRIES fm.caroli VELENOVSKY
169) Cortinarius cf.fasciatus FRIES

47 170) Cortinarius saniosus (FRIES) FRIES
171) Cortinarius suillus FRIES ss. LANGE
172) Entoloma occultopigmentatus ARNOLDS & NOORDELOOS

48 173) Melanoleuca strictipes (KARSTEN) MURRILL
174) Pluteus ephebeus (FRIES : FRIES) GILLET
175) Psathyrella squamosa (KARSTEN) MOSER

Ordnungen: Aphyllophorales, Gastromycetes, Uredinales

49 176) Triphragmium ulmariae (SCHUMACHER) LINK
177) Junghuhnia separabilima (POUZAR) RYVARDEN
178) Mucronella calva (ALBERT & SCHWEINITZ ex SCHWEINITZ) FRIES

50 179) Geastrum triplex JUNGHUHN
180) Funalia trogii (BERKELEY in TROG) BONDARTSEV & SINGER
181) Schizopora carneo-lutea (RODW.& CLELAND) KOTLABA & POUZAR

Studienfahrt Tschechoslowakei - Verschiedene Arten

50a 182) Flammulaster muricata (FRIES) WATLING
183) Hygrocybe veselskyi SINGER & KUTHAN
184) Pleurotus pulmonarius FRIES
185) Pycnoporellus fulgens (FRIES) DONK

— Die Pilzflora Nordwestoberfrankens —

Pilzfarbtafeln 1985, Nr. 41
(Ascomycetes — Gattung Octospora)

139) Octospora axillaris (NEES ex PERSOON) MOSER in GAMS
Aufn. B. Hanff (x ca. 12). Siehe Text Seite 5

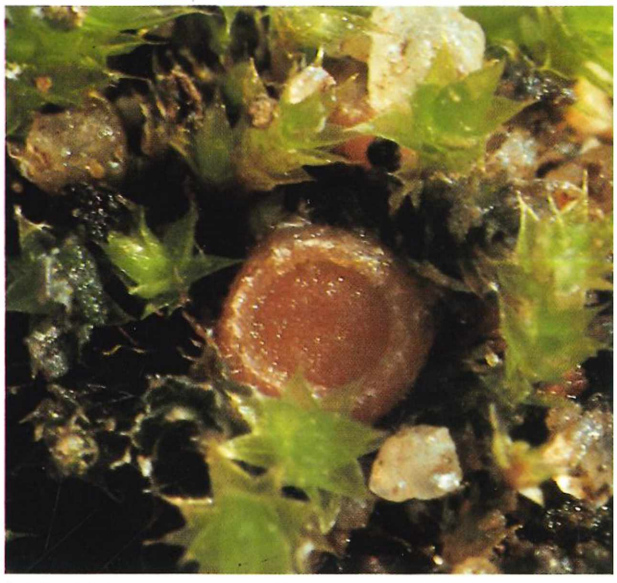

140) Octospora coccinea (CROUAN) van BRUMMELEN
Aufn. B. Hanff (x ca. 8). Siehe Text Seite 5

141) Octospora humosa (FRIES) DENNIS
Aufn. B. Hanff (x ca. 2). Siehe Text Seite 6

142) Octospora leucoloma HEDWIG ex S.F.GRAY
Aufn. B. Hanff (x ca. 6). Siehe Text Seite 7

143) Octospora lilacina (SEAVER) SVRCEK & KUBICKA
Aufn. B. Hanff (x ca. 10). Siehe Text Seite 8

144) Octospora melina (VELENOVSKY) DENNIS & ITZEROTT
Aufn. B. Hanff (x ca. 9). Siehe Text Seite 9

Bemerkung: Farbbild von **Octospora crosslandii** siehe „Die Pilzflora Nordwestoberfrankens" (1983), Bd. 7/A, 13 : 037

— Die Pilzflora Nordwestoberfrankens —

Pilzfarbtafeln 1985, Nr. 42
(Ascomycetes — Gattung Octospora)

145

146

147

148

149

150

151

145) O. meslinii (LE GAL) DENNIS & ITZEROTT

146) O. musci-muralis GRADDON

147) O. neglecta DENNIS & ITZEROTT

148) O. phagospora (FLAGEOLET & LORTON) DENNIS & ITZEROTT

149) O. roxheimii DENNIS & ITZEROTT

150) O. rustica (VELENOVSKY) J. MORAVEC

151) O. tetraspora (FUCKEL) KORF

Alle Aufn. B. Hanff (x ca. 8-10). Siehe Text Seite 9-12

— Die Pilzflora Nordwestoberfrankens —

Pilzfarbtafeln 1985, Nr. 43
(Ascomycetes)

152) Aleuria cestrica (ELLIS & EVERHARDT) SEAVER
Aufn. B. Hanff (x ca. 2). Siehe Text Seite 46

153) Ascobolus rhytidisporus BRUMMELEN
Aufn. B. Hanff (x ca. 6). Siehe Text Seite 48

154) Botryotinia ficariarum HENNEBERT ap. HENNEBERT & GROVERS, mit Botrytis-Stadium.
Aufn. B. Hanff (gestellt, x ca. 8). Siehe Text Seite 49

155) Helvella corium (WEBERBAUER) MASSEE
Aufn. B. Hanff (x ca. 2). Siehe Text Seite 53

156) Heyderia sclerotiorum (ROSTRUP) D. BENKERT
Aufn. B. Hanff (gestellt, x ca. 3). Siehe Text Seite 54

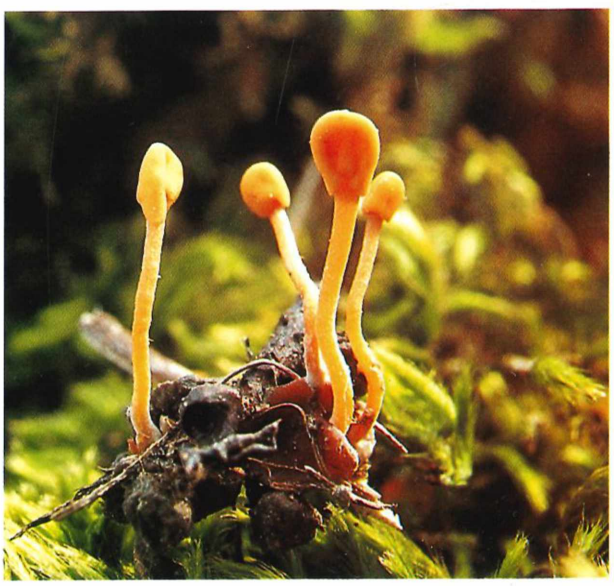

157) Heyderia sclerotipus (BOUDIER) D. BENKERT
Aufn. B. Hanff (gestellt, x ca. 2). Siehe Text Seite 54

— Die Pilzflora Nordwestoberfrankens —

Pilzfarbtafeln 1985, Nr. 44
(Ascomycetes)

158) Melanospora leucotricha CORDA
Aufn. B. Hanff (x ca. 4). Siehe Text Seite 26

159) Peziza geradii COOKE
Aufn. B. Hanff (gestellt, x ca. 4). Siehe Text Seite 58

160) Pulvinula ovalispora BOUDIER
Aufn. B. Hanff (x ca. 6). Siehe Text Seite 60

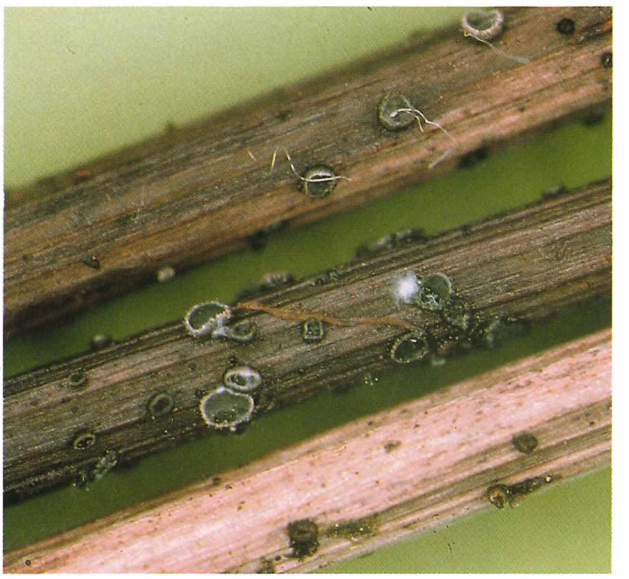

161) Pyrenopeziza mercurialis (FUCKEL)
Aufn. W. Beyer (gestellt, x ca. 3). Siehe Text Seite 41

162) Sphaeronaemella fimicola MARCHAL
Aufn. B. Hanff (x ca. 8). Siehe Text Seite 36

163) Thecotheus cinereus (CROUAN) CHENNANT.
Aufn. B. Hanff (x ca. 10). Siehe Text Seite 62

— Die Pilzflora Nordwestoberfrankens —

Pilzfarbtafeln 1985, Nr. 45
(Basidiomycetes — Agaricales)

164) Agaricus xanthoderma GENEVIER var. **lepiotoides** MAIRE
Aufn. H. Engel (x ca. 1/1). Siehe Text Seite 64

165) Clitocybe umbilicata (SCHAEFFER: FRIES) SINGER
Aufn. W. Härtl (x ca. 1/2). Siehe Text Seite 36

166) Clitopilus scyphoides (FRIES) SINGER var. **omphaloides** NOORDELOOS
Aufn. W. Härtl (x ca. 2). Siehe Text Seite 36

— Die Pilzflora Nordwestoberfrankens —

Pilzfarbtafeln 1985, Nr. 46
(Basidiomycetes — Agaricales)

167) Cortinarius bulbosus FRIES ss. QUÉLET
Aufn. W. Härtl (x ca. ½). Siehe Text Seite 66

168) Cortinarius calochrous FRIES fm. **caroli** VELENOVSKY
Aufn. W. Härtl (x ca. ½). Siehe Text Seite 66

169) Cortinarius cf. **fasciatus** FRIES
Aufn. W. Härtl (x ca. ½). Siehe Text Seite 66

— Die Pilzflora Nordwestoberfrankens —

Pilzfarbtafeln 1985, Nr. 47
(Basidiomycetes — Agaricales)

170) Cortinarius saniosus (FRIES) FRIES
Aufn. W. Härtl (x ca. 1/1). Siehe Text Seite 67

171) Cortinarius suillus FRIES ss. LANGE
Aufn. W. Härtl (x ca. 1/2). Siehe Text Seite 67

172) Entoloma occultopigmentatus ARNOLDS & NOORDELOOS
Aufn. G. Wölfel (x ca. 2/3). Siehe Text Seite 68

— Die Pilzflora Nordwestoberfrankens —

Pilzfarbtafeln 1985, Nr. 48
(Basidiomycetes — Agaricales)

173) Melanoleuca strictipes (KARSTEN) MURRILL
Aufn. H. Engel (x ca. ½). Siehe Text Seite 68

174) Pluteus ephebeus (FRIES : FRIES) GILLET
Aufn. H. Engel (x ca. ¹⁄₁). Siehe Text Seite 69

175) Psathyrella squamosa (KARSTEN) MOSER
Aufn. H. Engel (x ca. ¹⁄₁). Siehe Text Seite 70

— Die Pilzflora Nordwestoberfrankens —

Pilzfarbtafeln 1985, Nr. 49

(Basidiomycetes — Aphyllophorales, Uredinales)

176) Triphragmium ulmariae (SCHUMACHER) LINK
Aufn. H. Engel (x ca. 1/1). Siehe Text Seite 36

177) Junghuhnia separabilima (POUZAR) RYVARDEN
Aufn. H. Engel (x ca. 1/1).

178) Mucronella calva (ALBERT & SCHWEINITZ ex SCHWEINITZ) FRIES
Aufn. H. Engel (x ca. 4). Siehe Text Seite 36

— Die Pilzflora Nordwestoberfrankens —

Pilzfarbtafeln 1985, Nr. 50

(Basidiomycetes — Aphyllophorales, Gastromycetes)

179) Geastrum triplex JUNGHUHN
Aufn. H. Ostrow (x. ca. ½). Siehe Text Seite 72

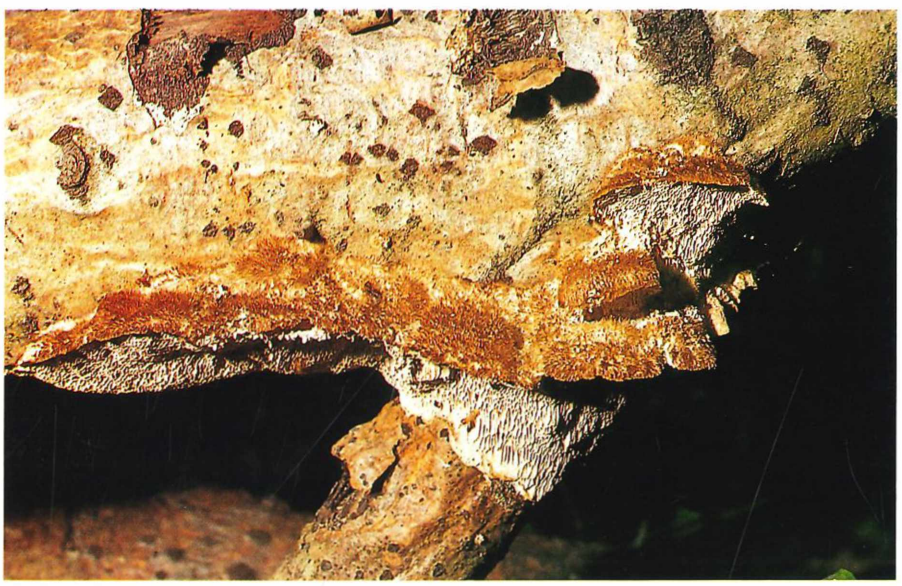

180) Funalia trogii (BERKELEY in TROG) BONDARTSEV & SINGER
Aufn. H. Ostrow (x ca. ¹/₁). Siehe Text Seite 82

181) Schizopora carneo-lutea (RODW. & CLELAND) KOTLABA & POUZAR
Aufn. H. Ostrow (x ca. ¹/₁). Siehe Text Seite 82

— Die Pilzflora Nordwestoberfrankens —

Pilzfarbtafeln 1985, Nr. 50a

(Basidiomycetes — Agaricales, Aphyllophorales)

182) Flammulaster muricata (FRIES) WATLING
Aufn. H. Engel (x ca. ⅔-1¼). Siehe Text Seite 84

183) Hygrocybe veselskyi SINGER & KUTHAN
Aufn. H. Engel (x ca. ¹⁄₁). Siehe Text Seite 83

184) Pleurotus pulmonarius FRIES
Aufn. H. Engel (x ca. ½). Siehe Text Seite 84

185) Pycnoporellus fulgens (FRIES) DONK
Aufn. H. Engel (x ca. ¹⁄₁). Siehe Text Seite 85

ZOBODAT - www.zobodat.at

Zoologisch-Botanische Datenbank/Zoological-Botanical Database

Digitale Literatur/Digital Literature

Zeitschrift/Journal: Die Pilzflora Nordwestoberfrankens

Jahr/Year: 1985

Band/Volume: 9

Autor(en)/Author(s):

Artikel/Article: Die Pilzflora Nordwestoberfrankens - Pilzfarbtafeln 1985 (Nr. 41 - 50a) I-XXIII