Virgo, 26. Jahrgang, 2023: RÖßNER, E.: Bericht über das 28. Treffen der „Lamellicornia-Freunde“ in Schwerin (Coleoptera: Scarabaeoidea): 101-102.

Bericht über das 28. Treffen der „Lamellicornia-Freunde“ in Schwerin (Coleoptera: Scarabaeoidea)

Abb. 1: Teilnehmer des 28. Treffens der „Lamellicornia-Freunde“. Stehend, von links: Friedrich Pfeifer (Overdinkel, Niederlande), Eckart Heise (Vastorf), Patrick Urban (Bielefeld), Jörg Arlt (Delmenhorst), Dr. Carsten Zorn (Gnoien), Eckehard Rößner (Schwerin), Oliver Hillert (Schöneiche bei Berlin), Wolfgang Ziegler (Rondeshagen), Dr. Werner Malchau (Schönebeck), Thomas Lehmann (Oranienbaum-Wörlitz), Christian Blumenstein (Potsdam); kniend: Axel Bellmann (Bremen), Ludger Schmidt (Neustadt a. Rbg.), Dr. Jörn Buse Seebach). Nicht auf dem Foto: Volker Gollkowski (Oelsnitz/Vogtland).

Am 12. November 2022 fand das 28. Treffen der „Lamellicornia-Freunde“ in Schwerin statt, in nun bereits gewohnter Weise im Sportinternat der Arbeiterwohlfahrt. Mit 15 Teilnehmern war es gut besucht (Abb. 1) und in der Thematik vielgestaltig.
Oliver Hillert begrüßte die Teilnehmer und führte durch die Veranstaltung. Zu Beginn gedachten die Teilnehmer Joachim Schulze (12.04.1937-18.06.2022), Gründungsmitglied der Gruppe der „Lamellicornia-Freunde“ und deren langjähriger Mentor. In einer PowerPoint-Präsentation mit Fotos und Dokumenten zu Joachim Schulze wurde ein Rückblick auf sein Leben und Wirken vorgenommen, außerdem sprachen mehrere Teilnehmer über ihre persönlichen Erinnerungen an den Verstorbenen.
Anschließend wurden die Vorträge gehalten; sie verliefen in folgender Reihenfolge:

Dr. Jörn Buse: Was bringt die extensive Beweidung mit Schweinen für koprophile Käferarten? (Coleoptera: Geotrupidae, Scarabaeidae; Staphylinidae).

Eckehard Rößner: Die Gattung *Amphimallon* Latreille, 1825 – taxonomische Anmerkungen zu ausgewählten Arten und das Arteninventar in Deutschland (Scarabaeidae: Melolonthinae).

Oliver Hillert: Die Arten der *Anoxia cretica*-Gruppe auf Kreta (Scarabaeidae: Melolonthinae).

Axel Bellmann: Die Vielgestaltigkeit termitophiler Aphodiinae (Abb. 2).

Dr. Carsten Zorn: Die Endophallus-Präparation bei Rutelinen (Scarabaeidae: Rutelinae) [Demonstration der Präparation in einer PowerPoint-Präsentation; Abb. 3, 4].

Oliver Hillert: Abnormität eines Exemplars *Hoplia philanthus* (Fuessly) aus Deutschland (Scarabaeidae: Melolonthinae).

Ludger Schmidt: *Mimela aurata* (Fabricius) auch in Bremen (Scarabaeidae: Rutelinae).

Ludger Schmidt: Literaturschau 2022 Familienreihe Scarabaeoidea.

Wolfgang Ziegler: Jordanien – Reisebericht über eine entomologische Exkursion in 2016.

Abb. 2: Axel Bellmann bei seinem Vortrag über die Vielgestaltigkeit termitophiler Aphodiinae.

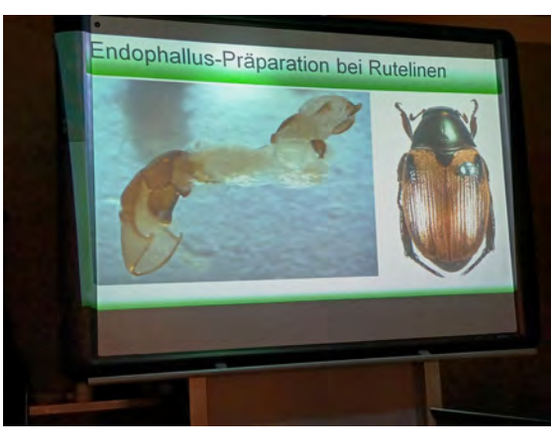

Abb. 3 und 4: Bilder aus der Präsentation von Dr. Carsten Zorn über die Endophallus-Präparation bei Rutelinen.

Am Abend fand das Treffen seinen Ausklang in geselliger Runde in einer nahe gelegenen Gaststätte (Abb. 5). Hier wurden die Diskussionen fortgesetzt, neue Pläne geschmiedet und persönliche Kontakte vertieft.

Abb. 5: In geselliger Runde wurden noch viele persönliche und fachliche Gespräche geführt.

Im Herbst 2023 soll das nächste Treffen der „Lamellicornia-Freunde“ in Schwerin stattfinden. Dazu sind Interessenten freundlich eingeladen; sie melden sich bitte unter folgender E-Mail-Adresse: o.hillert@yahoo.de

Herzlicher Dank gilt wieder der Leitung des Sportinternates (AWO-Kreisverband Schwerin-Parchim) für die Nutzungsmöglichkeit des Tagungsraumes und die großzügige Unterstützung.

Eckehard Rößner

ZOBODAT - www.zobodat.at

Zoologisch-Botanische Datenbank/Zoological-Botanical Database

Digitale Literatur/Digital Literature

Zeitschrift/Journal: Virgo - Mitteilungsblatt des Entomologischen Vereins Mecklenburg

Jahr/Year: 2023

Band/Volume: 26

Autor(en)/Author(s): Rößner [Rössner] Eckehard

Artikel/Article: Bericht über das 28. Treffen der „Lamellicornia-Freunde“ in Schwerin (Coleoptera: Scarabaeoidea) 101-102