©Arbeitsgemeinschaft Österreichischer Entomologen, Wien, download unter www.biologiezentrum.at

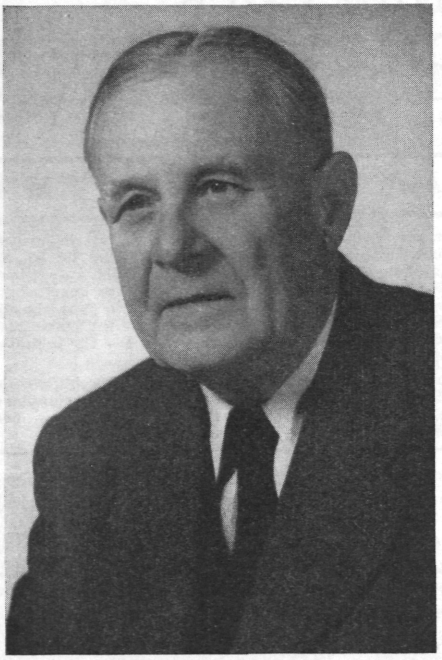

stillstehenden Forschung unterstreichen; das Bild wäre aber sehr unvollständig, wenn man dabei der sonstigen Leistungen Warneckes vergäße, der uns eine Reihe wichtiger faunistischer Arbeiten geschenkt hat, außerdem aber Lepidopterenmaterial einiger Ausbeuten aus dem Vorderen Orient kritisch auswertete und sich erfolgreich mit der Klärung einiger schwieriger Arten und Artengruppen befaßte, wie z. B. der *Boarmia solieraria* Rbr. und ihrer Verwandten. So kann Warnecke an seinem 75. Geburtstag auf ein umfangreiches und gehaltvolles Lebenswerk zurückblicken. Wir dürfen aber wohl hoffen, daß dieses noch lange nicht zum Abschluß gekommen ist und daß wir wohl noch manche wertvolle Beiträge aus der Feder Warneckes erwarten dürfen. Dies ist der Herzenswunsch aller Mitglieder und der Leitung der Wiener Entomologischen Gesellschaft: ad multos annos! Reisser.

Ergänzung und Berichtigung zum Aufsatz: „Ein Nachtrag zur Lepidopterenfauna des Kaunertales, Tirol."

Von Otto Sterzl, Wien.

Rhyacia lucernea L. *cataleuca* Bsd., welche in Nordtirol bisher nur vereinzelt, in Südtirol etwas häufiger gefangen wurde, flog am 2. 8. 1956 an die Leinwand (Neufund). Sie im Verzeichnis anzuführen wurde übersehen und sei hiemit nachgetragen.

Bei einer neuerlichen Überprüfung wurde festgestellt, daß die im Verzeichnis angeführte *Phlyctaenodes clathralis tessellaris* Gn. nicht diese Art, sondern *Phlyctaenodes virescalis* Gn. ist. Ich danke Herrn Daniel, München, der mich auf diesen Irrtum aufmerksam machte.

Anschrift des Verfassers: Wien 13, Lainzer Straße 126, Haus 2, Tür 3.

ZOBODAT - www.zobodat.at

Zoologisch-Botanische Datenbank/Zoological-Botanical Database

Digitale Literatur/Digital Literature

Zeitschrift/Journal: Zeitschrift der Wiener Entomologischen Gesellschaft

Jahr/Year: 1958

Band/Volume: 43

Autor(en)/Author(s): Sterzl Otto

Artikel/Article: Ergänzung und Berichtigung zum Aufsatz: "Ein Nachtrag zur Lepidopterenfauna des Kaunertales, Tirol". 50