©Arbeitsgemeinschaft Österreichischer Entomologen, Wien, download unter www.biologiezentrum.at

Pionea ferrugalis Hbn.

Vom Mittelrhein, Schweiz und Dänemark gemeldet. In Dänemark wurden 6 Falter gefangen (bis dahin nur 8 dänische Stücke bekannt!).

Wenn die vorstehende Zusammenfassung der Berichte der drei Forschungszentralen trotz des überaus ungünstigen Wanderfalterjahres 1959 eine Reihe wichtiger und wertvoller Feststellungen ergibt, so gebührt der Dank dafür unseren Mitarbeitern für ihre rege Tätigkeit.

Bezüglich der Einzelergebnisse verweisen wir auf den jeweiligen Jahresbericht der Forschungszentrale.

Deutsche Forschungszentrale für Schmetterlingswanderungen in der Deutschen Demokratischen Republik

Arbeitsgemeinschaft der Natur- und Heimatfreunde

Koch

Deutsche Forschungszentrale für Schmetterlingswanderungen in der Deutschen Bundesrepublik

Dr. Warnecke Wittstadt

Österreichische Forschungszentrale für Schmetterlingswanderungen

Prof. Dr. E. P. Tratz Mazzucco

12. Juni 1960

Das „Kongreßinsekt“ Austriacotyphlus piffli Scheerpeltz.

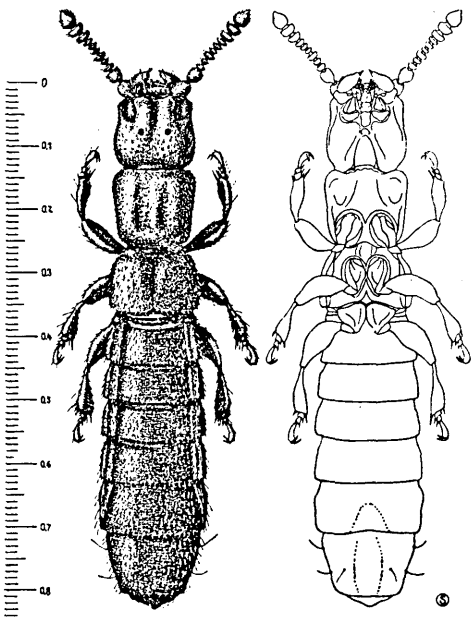

Links: Habitusbild des ♂ (Typus), rechts Unterseite desselben, halbschematisch. Maßstab in Millimetern. Del. Scheerpeltz. Mit freundlicher Erlaubnis des Autors wiedergegeben aus Verh. d. zool. bot. Ges., Bd. 98/99, p. 5, Wien 1959.

Gedruckt mit Unterstützung der Stadt Wien aus Mitteln des Kulturgroschens und des Notringes der wissenschaftlichen Verbände Österreichs.
Eigentümer, Herausgeber und Verleger: Wiener Entomologische Gesellschaft in Wien.
Verantwortlicher Schriftleiter: Hans Reisser, Wien I, Rathausstraße 11.
Druck: Christoph Reisser's Söhne, Wien V.

P. b. b.
Wien, Verlagspostamt Wien 1

ZOBODAT - www.zobodat.at

Zoologisch-Botanische Datenbank/Zoological-Botanical Database

Digitale Literatur/Digital Literature

Zeitschrift/Journal: Zeitschrift der Wiener Entomologischen Gesellschaft

Jahr/Year: 1960

Band/Volume: 45

Autor(en)/Author(s): Anonymus

Artikel/Article: Das "Kongreßinsekt" Austriacotyphlus piffli Scheepeltz. 192