download unter www.biologiezentrum.at

Drimonia.
querna F., Mannersdorf. Mai.
trimacula ab. dodonea Hb., Bruck a/L. Mai.
chaonia Hb., Mannersdorf. Bruck a/L. Mai.

Pheosia.
tremula Cl., liebt Holzschläge. Mannersdorf.
dictaeoides Esp. Mannersdorf. Rp. an kleinen Birken. Aug. bis Sept.

Notodonta.
dromedarius L., mit der vorigen an gleichen Stellen.
ziczac L., Wilfleinsdorf, Bruck a/L. Rp. an Bachufer auf Weiden, Pappel.
anceps Görze, Leithageb., Eisenstadt. kommt Nachts zum Licht, Rp. an Eichen. Juli bis September.

(Fortsetzung folgt.)

Über eine interessante ABERRATION von ARCTIA VILLICA L.

Von A. Schlepnik, Wien.

Unter den *Arctiiden* ist *A. villica* L. mehr eine konstantere Art. Die bekanntesten Abänderungen sind wohl *ab. angelica Bsd.* (mit zitronengelben statt weißen Voflflecken.) und *ab konewkai Frr.* (die weißen Voflflecken sind mehr oder weniger zu Bändern vereinigt, auffallend ist der äußerste weiße Hakenfleck; auch ist die Färbung meist trüber). Beide sind südliche Formen, doch kommt angelica in Übergangsstücken auch bei uns vor.

Sonst ändert noch A villica in der Grundfärbung, (caliginosa Schultz, illustris Schultz, pallida Schultz . . . .) in der Gestaltung und Verbindung der Flecken ab und Oberthür hat in seinem Etudes XX, Tafel 16, 17 eine Reihe von Aberrationen abgebildet ohne einen Namen dafür vorzuschlagen.

Interessant ist nun die abgebildete Aberration v. A. villica, die ich aus einer Puppe erhielt, deren Rp. in der Nähe Wiens gefunden wurde. Eine Beschreibung ist wohl unter Hinweis auf die gelungene Abbildung unnötig, auffallend ist nur die Färbungsasymetrie der Vofl bei Gleichartigkeit der Hfl. Von einer Namensgebung ist wohl abzusehen.

Eigentümer, Druck, Herausgeber u. Verleger: Verein der Naturbeobachter und Sammler in Wien, V., Margaretengürtel 98. — Verantwortlicher Schriftleiter: Alois Sterzl, Wien, VII., Lerchenfeldergürtel 38.

download unter www.biologiezentrum.at

Tafel 13

Zu den Artikeln: „Über die Zucht von *Ocn. latreillei*" von Hans Strondl und „Über eine interessante Aberration von *Arctia villica L.*" von A. Schlepnik, Wien.

Fig. 1

Fig. 2

Fig. 3

Fig. 4

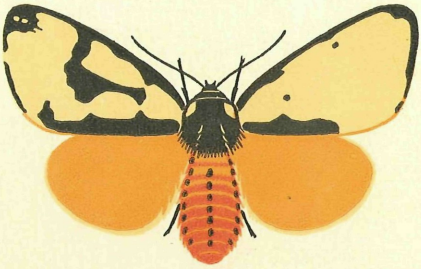

Fig. 2

Fig. 1 und 2 ♂♂, Fig. 3 und 4 ♀♀ aberrative Formen von *Ocn. latreillei.* Fig. 5 aberrative *Arct. villica* ♀

Orig.-Zeichn. und Linolschnitt von J. Gratsch

ZOBODAT - www.zobodat.at

Zoologisch-Botanische Datenbank/Zoological-Botanical Database

Digitale Literatur/Digital Literature

Zeitschrift/Journal: Zeitschrift des Vereines der Naturbeobachter und Sammler

Jahr/Year: 1930

Band/Volume: 5_3

Autor(en)/Author(s): Schleppnik Alfred

Artikel/Article: Über eine interessante Aberration von Arctia villica L. (Tafel 13) 16