© Biodiversity Heritage Library, http://www.biodiversitylibrary.org/

2.) Liste der Mollusken.

Von Dr. Kurt Büttner (Zwickau).

Nomenklatur und Reihenfolge nach Ehrmann, Mollusken, in Brohmer, Ehrmann, Ulmer; Die Tierwelt Mitteleuropas **2**, 1933.

	Katalog-Nummern der Sammlung RIEMER	graue Schicht	gelbe	braune
1.) *Pulmonata, Basommatophora:*				
Carychium minimum MÜLL.	35643/4	+	+	—
2.) *Pulmonata, Stylommatophora:*				
Cochlicopa lubrica MÜLL.	35638/9	+	+	—
Cochl. lubr. exigua MKE.	35640/1/2	+	+	+
Vertigo alpestris ALD.	35628	+	—	—
Vert. pusilla MÜLL.	35629/30	+	+	—
Columella edentula DRAP.	35631	+	—	—
Orcula doliolum BRUG.	35632/3/4	+	+	+
Vallonia pulchella MÜLL.	35622	+	—	—
Vall. costata MÜLL.	35623/4	+	—	+
Vall. cost. var. helvetica STERKI	35625/6	+	+	—
Acanthinula aculeata MÜLL.	35627	+	—	—
Ena montana DRAP.	35635/6	+	—	+
Ena obscura MÜLL.	35637	+	—	—
Cochlodina laminata MONT.	35594/5/6	+	+	+
Clausilia parvula STUD.	35597/8/9	+	+	+
Cl. dubia DRAP.	35600/1/2	+	+	+
Cl. cruciata STUD.	35603	+	—	—
Cl. cruciata var. *minima* SCHMIDT	35604	+	—	—
Iphigena ventricosa DRAP.	35605/6/7	+	+	+
Iph. lineolata var *tumida* SCHMIDT	35608/9	+	—	+
Iphigena plicatula DRAP.	35610/1/2	+	+	+
Laciniaria plicata DRAP.	35613/4	+	—	+
Lac. biplicata MONT.	35615/6	+	—	+
Lac. cana HELD.	35617 8	+	+	—
Ruthenica filograna RSSM.	35619/20/1	+	+	+
Punctum pygmaeum DRAP.	35576	—	—	+
Goniodiscus rotundatus MÜLL.	35570/1/2	+	+	+
Goniod. ruderatus STUD.	35573/4/5	+	+	+
Retinella nitens MICH.	35545/6/7	+	+	+
Ret. pura ALD.	35548/9/50; 36218/19	+	+	+
Ret. radiatula ALD.	35557/8/9	+	+	+

© Biodiversity Heritage Library, http://www.biodiversitylibrary.org/

	Katalog-Nummern der Sammlung RIEMER	graue Schicht	gelbe	braune
Vitrea diaphana STUD.	35551/2	+	+	—
Vitrea crystallina MÜLL.	35553/4/5	+	+	+
Vitrea contracta WESTLD.	35556; 36221	+	—	—
Euconulus trochiformis MONT.	35567/8/9	+	+	+
Zonitoides nitidus MÜLL.	36220	+	—	—
Helicolimax pellucidus DRAP.	35544	+	—	—
Limax cinereoniger WOLF	35560/1/2	+	+	+
Lim. spec.	35563/4/5	+	+	+
Milax marginatus DRAP.	35566	+	—	—
Fruticicola sericea DRAP.	35577/8/9	+	+	+
Monacha incarnata MÜLL.	35580/1	+	—	+
Euomphalia strigella DRAP.	35582	+	—	—
Helicodonta obvoluta MÜLL.	35583/4	+	—	+
Helicigona lapicida L.	35585/6/7	+	+	+
Isognomostoma isognomostoma GMEL.	35588/9/10	+	+	+
Cepaea nemoralis L.	35591	+	—	+
Cep. hortensis MÜLL.	35592/3	—	—	+
3.) *Prosobranchia, Ctenobranchia*				
Acme polita HARTM.	35645	+	+	—

+ = vorhanden in der betreffenden Schicht.
— = nicht vorhanden.

Von den obigen Schneckenarten treten jetzt im fränkischen Jura nicht mehr auf: *Goniodiscus rotundatus* MÜLL. und *Orcula doliolum* BRUG. Typische diluviale Arten fanden sich nicht.

Biodiversity Heritage Library, http://www.biodiversitylibrary.org/

Abb. 1. Blick auf den Klausnerberg.
Der Höhleneingang befindet sich unter dem Kreuz.

F. GRIES J. R. ERL
W. ROS Dr. TH. RIES G. BRUNNER
H. W. EHRNGRUBER

Abb. 2. Die Teilnehmer an den Grabungsarbeiten.
Zu G. BRUNNER, Eine spätdiluviale Fauna.

© Biodiversity Heritage Library, http://www.biodiversitylibrary.org/

© Biodiversity Heritage Library, http://www.biodiversitylibrary.org/

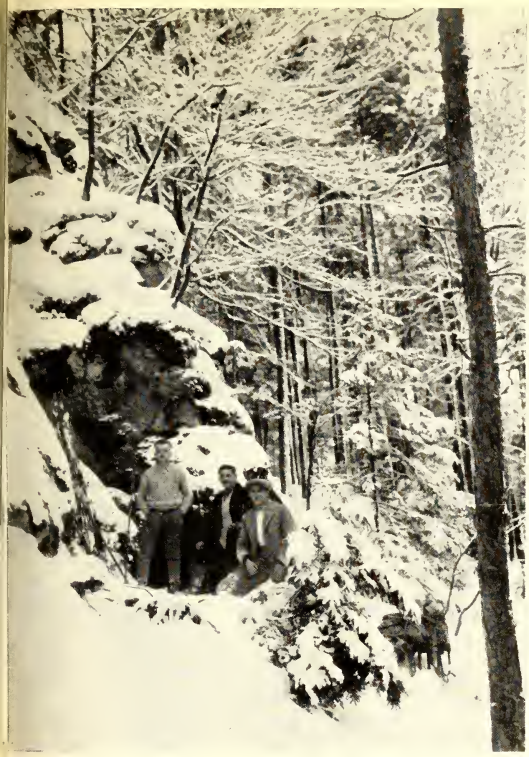

Abb. 3. Der Eingang zum Grubenloch.

Abb. 4. G. BRUNNER im Höhleneingang.

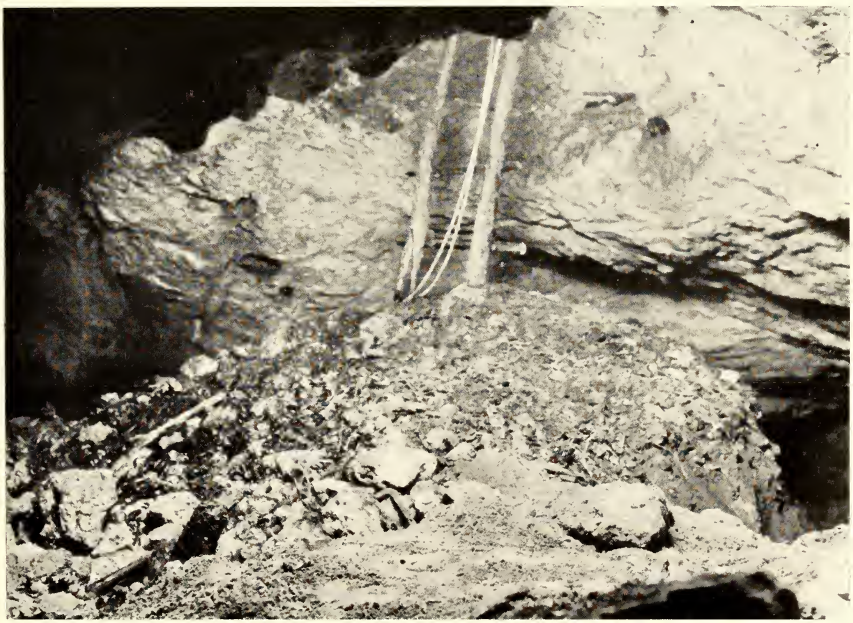

Abb. 5. Gipfel des Schuttkegels.
Zu G. BRUNNER, Eine spätdiluviale Fauna.

© Biodiversity Heritage Library, http://www.biodiversitylibrary.org/

© Biodiversity Heritage Library, http://www.biodiversitylibrary.org/

Abb. 6. Oberfläche mit Versturz.
Die Lampe zeigt die Stelle an, wo ein *Gulo*-Skelett gefunden wurde.

Abb. 7. *Gulo*-Skelett in der gelben Schicht.
Zu G. BRUNNER, Eine spätdiluviale Fauna.

© Biodiversity Heritage Library, http://www.biodiversitylibrary.org/

© Biodiversity Heritage Library, http://www.biodiversitylibrary.org/

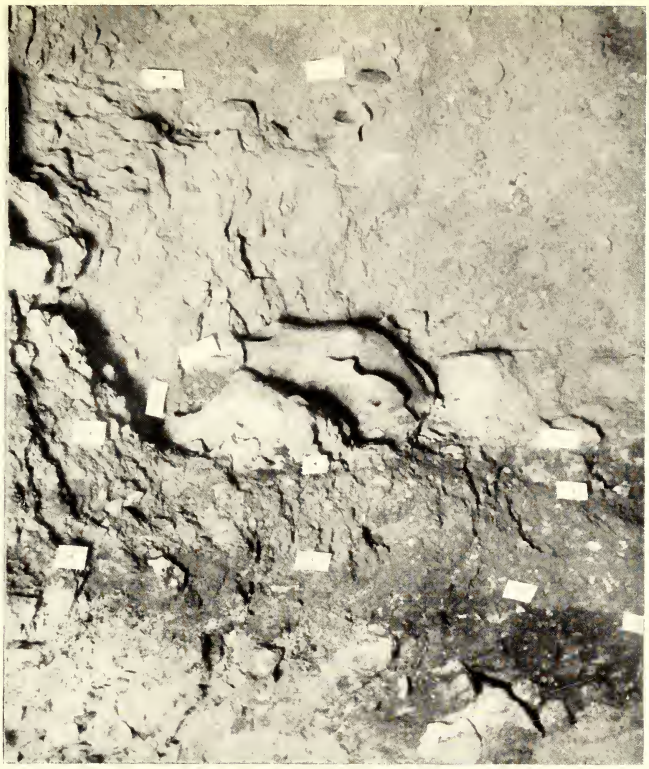

Abb. 8. Bären-Skelett in der gelben Schicht.

Abb. 9. Vollständiges männliches Bärenskelett, wie es aufgedeckt wurde.
Zu G. BRUNNER, Eine spätdiluviale Fauna.

© Biodiversity Heritage Library, http://www.biodiversitylibrary.org/

© Biodiversity Heritage Library, http://www.biodiversitylibrary.org/

Abb. 10. Mittelalterliche Tonlampe aus dem Grubenloch.

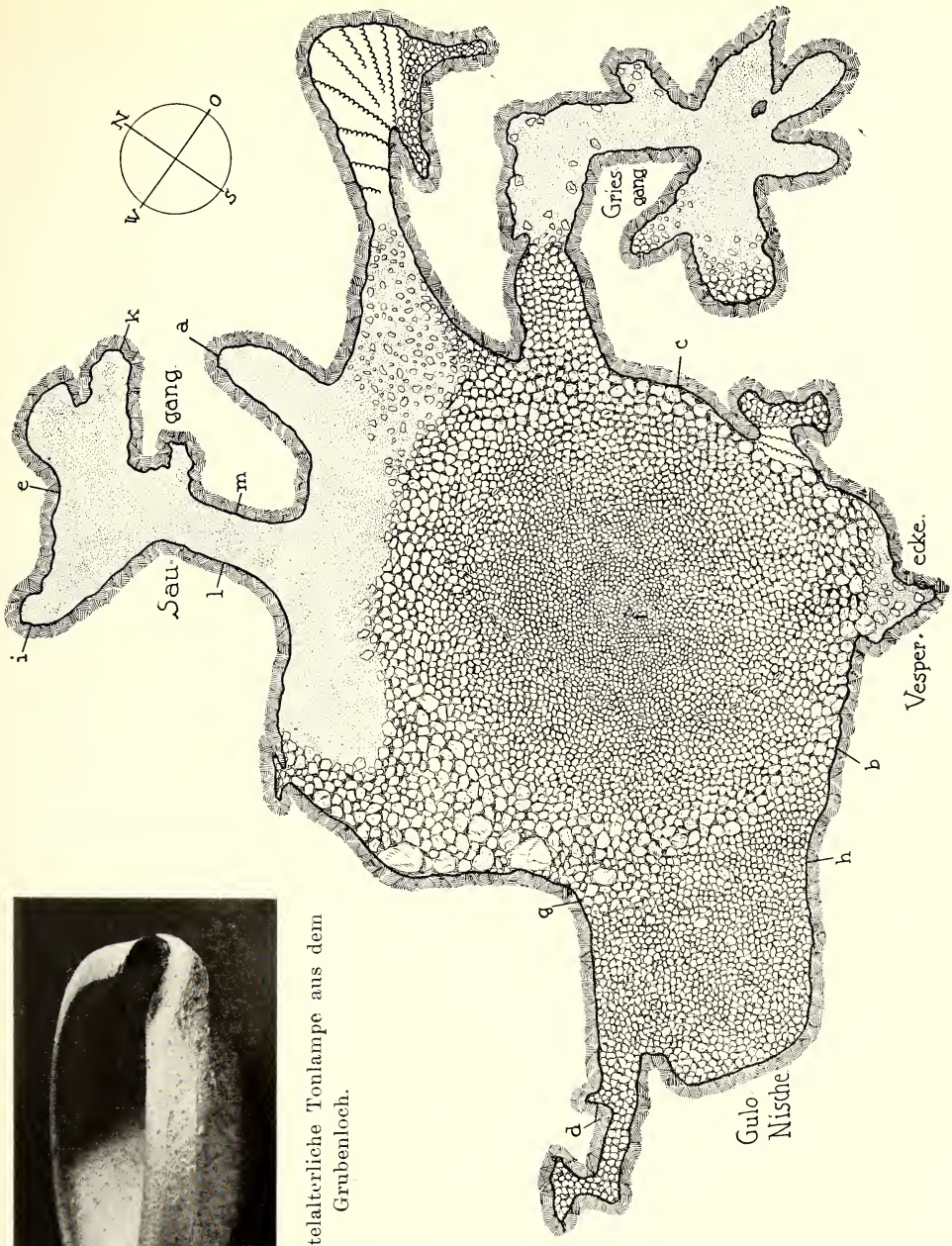

Abb. 11. Grundriß des Grubenloches bei Oberklausen. Maßstab 1 : 150. Aufgenommen von F. GRIES und W. ROS, 1931.

Zu G. BRUNNER, Eine spätdiluviale Fauna.

© Biodiversity Heritage Library, http://www.biodiversitylibrary.org/

© Biodiversity Heritage Library, http://www.biodiversitylibrary.org/

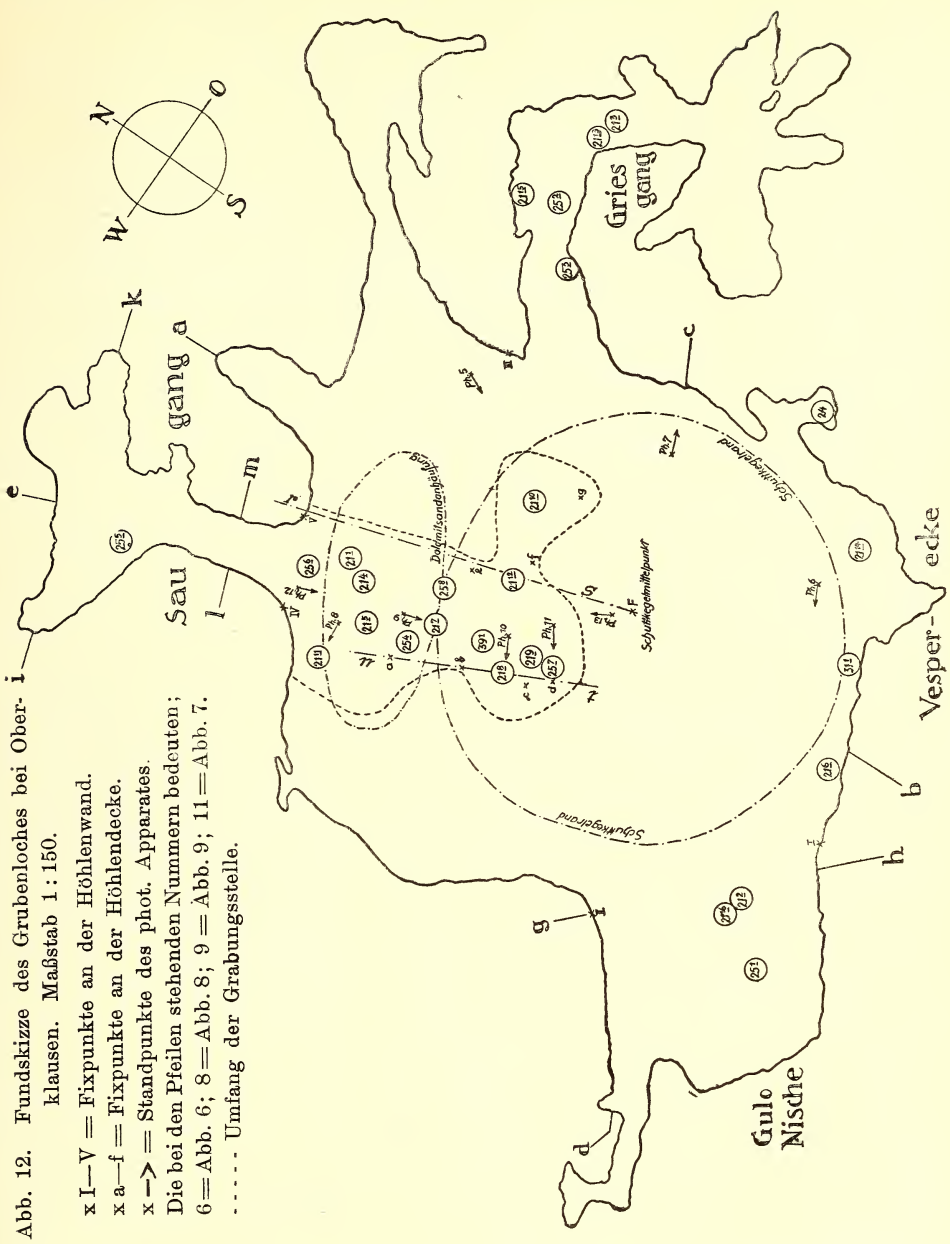

Abb. 12. Fundskizze des Grubenloches bei Oberklausen. Maßstab 1 : 150.

x I—V = Fixpunkte an der Höhlenwand.
x a—f = Fixpunkte an der Höhlendecke.
x —> = Standpunkte des phot. Apparates.
Die bei den Pfeilen stehenden Nummern bedeuten; 6 = Abb. 6; 8 = Abb. 8; 9 = Abb. 9; 11 = Abb. 7.
. . . . . Umfang der Grabungsstelle.

Zu G. BRUNNER, Eine spätdiluviale Fauna.

© Biodiversity Heritage Library, http://www.biodiversitylibrary.org/

© Biodiversity Heritage Library, http://www.biodiversitylibrary.org/

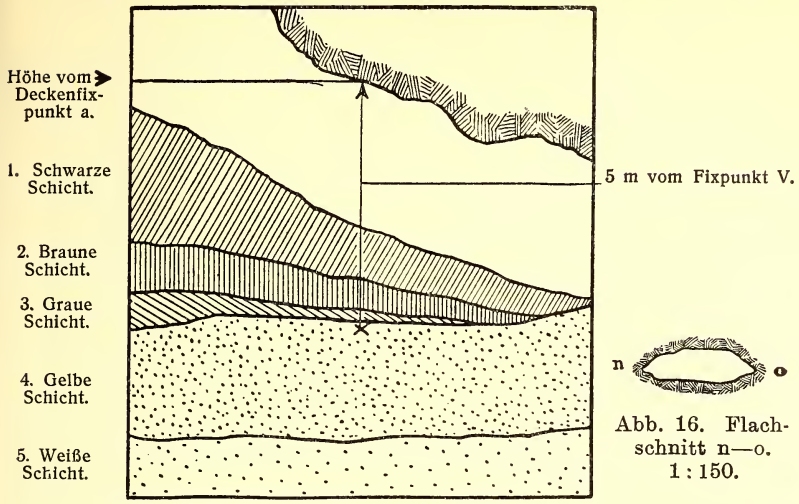

Abb. 13. Schichtprofil t—u der Fundstelle des Bären 21⁸. Maßstab 1 : 75.

Abb. 16. Flachschnitt n—o. 1 : 150.

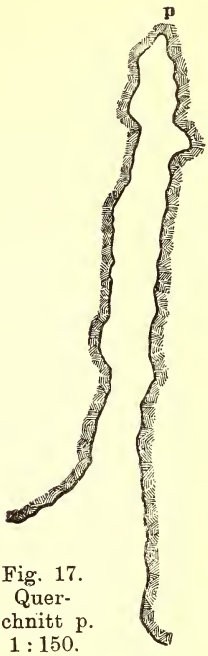

Fig. 17. Querschnitt p. 1 : 150.

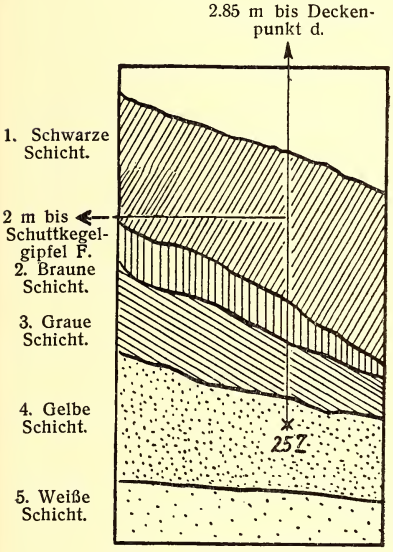

Abb. 14. Schichtprofil der Fundstelle d. Vielfraßes 25⁷. Maßstab 1 : 75.

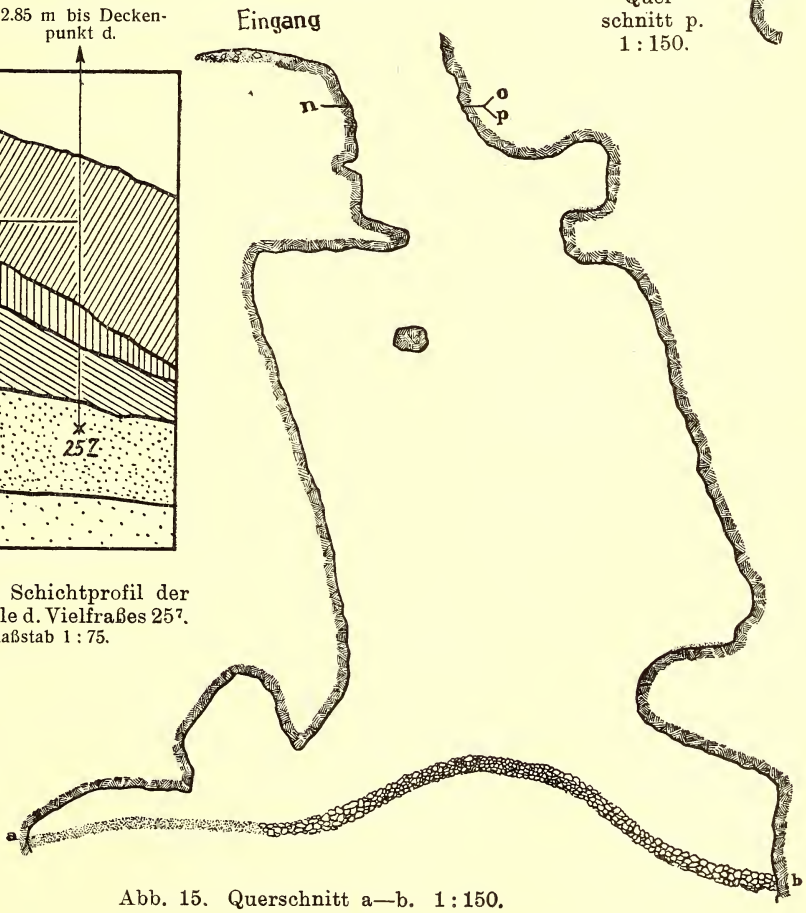

Abb. 15. Querschnitt a—b. 1 : 150.

Zu G. BRUNNER, Eine spätdiluviale Fauna.

© Biodiversity Heritage Library, http://www.biodiversitylibrary.org/

© Biodiversity Heritage Library, http://www.biodiversitylibrary.org/

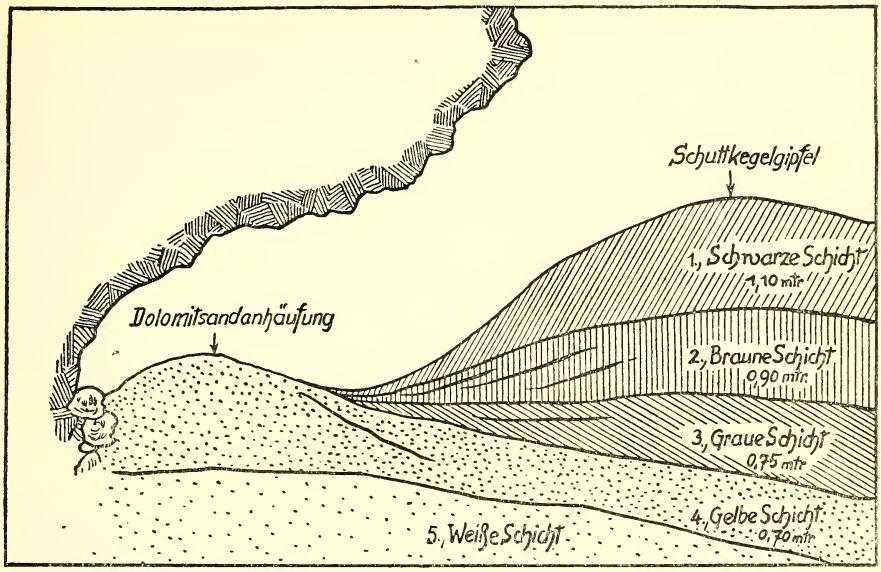

Abb. 23. Schichtprofil r—s. Maßstab 1 : 75.

Abb. 24. Unterkiefer-Gelenkfortsätze von *Sorex araneus* L. Braune Schicht 5×nat. Gr.

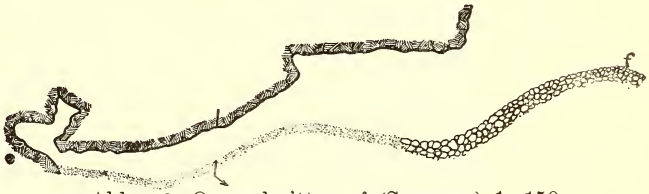

Abb. 19. Querschnitt e—f (Saugang) 1 : 150.

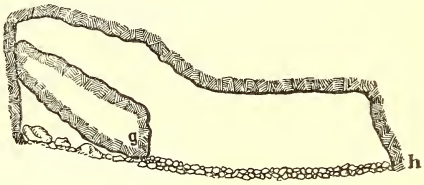

Abb. 20. Querschnitt g—h (Gulonische) 1 : 150

Abb. 22. Querschnitt l—m (Saugang) 1 : 150

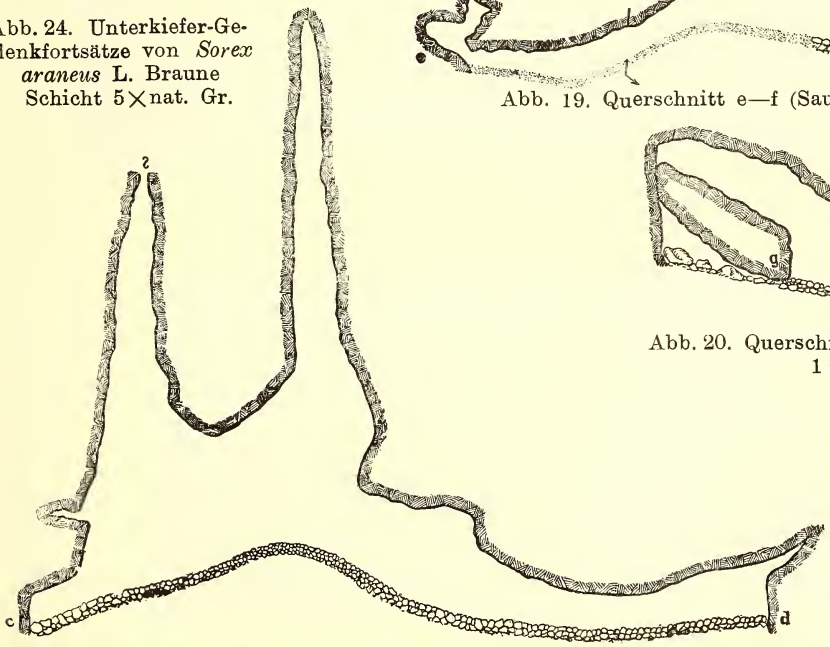

Abb. 18. Querschnitt c—d. 1 : 150.

Abb. 21. Querschnitt i—k (Saugang) 1 : 150

Zu G. BRUNNER, Eine spätdiluviale Fauna.

ZOBODAT - www.zobodat.at

Zoologisch-Botanische Datenbank/Zoological-Botanical Database

Digitale Literatur/Digital Literature

Zeitschrift/Journal: Mammalian Biology (früher Zeitschrift für Säugetierkunde)

Jahr/Year: 1936

Band/Volume: 11

Autor(en)/Author(s): Büttner Kurt

Artikel/Article: 2.) Liste der Mollusken. 277-278