ZooBot - News

Dies in deinem Browser anzeigen.

Ausgabe November 2022/01

Liebe ZooBot-Mitglieder,

das alte Jahr neigt sich langsam dem Ende zu, in 6 Wochen dürfen wir bereits ein neues begrüßen. Dies nehmen wir zum Anlass, Sie zu bitten, zu prüfen, ob Sie für 2022 schon Mitgliedsbeitrag bezahlt haben und falls nicht, uns diesen zu überweisen.
(Jahresmitgliedschaft € 45 / Studierende € 20;
Kontoverbindung: IBAN AT57 6000 0000 0712 9207)

Wir freuen uns über das viele positive Feedback, das wir zu unseren Veranstaltungen bekommen ebenso wie über wachsende Zahl der Teilnehmer:innen. Außerdem leiten wir unseren Mitgliedern sehr gerne empfehlenswerte Tipps weiter. Hiermit dürfen wir Ihnen wie gewohnt eine Sammlung an diversen Veranstaltungen zukommen lassen, an denen wir viel Freude wünschen!

Inhalt:

- **Hybridvorträge November & Dezember**
  Blütenduft - die olfaktorische Kommunikation zwischen Blühpflanzen & Bestäubern

  Grundwasserökologische Forschung in der Lobau
- **Einladung zum Wiener ZooBot-Stammtisch**
- **ZooBot-Tipp: Vergabe vonStipendien & Meeresschutzpreis des Haus des Meeres Wien**
- **Terminübersicht inkl. Tipps**
- **Nachlese: Kurzbericht Gedenkfeier für Prof. Berthold Hatschek**
  Nachhören: Podcast Citizen Science in Schutzgebieten

ZooBot-Vorträge im November (Hybridform):

Gasthörer:innen vor Ort ohne Anmeldung herzlich willkommen!
Dauer inkl. Diskussion bis 18:15 Uhr.
Anmeldung zur virtuellen Übertragung jeweils bis montags zuvor.

23.11.2022 Blütenduft - Die olfaktorische Kommunikation zwischen Blütenpflanzen und ihren Bestäubern

Blütenduft fasziniert die Menschheit schon immer, doch für die Beziehung zwischen Blühpflanzen und bestäubenden Insekten ist er abseits der Romantik lebenswichtig! Prof. Stefan Dötterl (Uni Salzburg, ZooBot Wissenschaftlicher Beirat) entschlüsselt die Geheimnisse des Blütenduftes.

07.12.2022 Grundwasserökologische Forschung in der Lobau

Kaum ein Ort auf der Welt beherbergt solch eine Artenvielfalt wie sie in der Lobau nachgewiesen werden konnte. Von seiner spannenden Erforschung dessen, was dem Auge in der Lobau sonst verborgen bleibt, berichtet Prof. Christian Griebler (Uni Wien, ZooBot Wissenschaftlicher Beirat).

Weitere Infos & Anmeldung

Einladung zum Wiener ZooBot-Stammtisch

29.11.2022 - Gasthaus 575 Sagmeister

Von vielen Seiten wurde sich gewünscht, dass wir bald wieder einen ZooBot-Stammtisch abhalten. Wir freuen uns, Sie am Di, 29.11. ab 18 Uhr im Gasthaus 575 Sagmeister (Schimmelgasse 11,1030 Wien) begrüßen zu dürfen.

Bitte um Voranmeldung, der Andrang ist groß, das Gasthaus aber nicht (bis 25.11. unter info@zoobot.org).

Weitere Infos & Anmeldung

ZooBot-Tipp: Stipendien & Preise

Das Haus des Meeres fördert ein Meeresschutzvorhaben und vergibt gleichzeitig auch zwei Stipendien zur Durchführung von Masterarbeiten, deren Themen entweder dem Verständnis von Meeresorganismen oder von Süßwasserorganismen dienen.

Weitere Informationen

Mehr Informationen unter www.wifo-hdm.at

ZooBot-Tipp: Buchpräsentation "Raben" mit Autor Thomas Bugnyar

Die Fachbereichsbibliothek "Biologie und Botanik" der Uni Wien lädt zu einer Buchpräsentation des Autors mit seiner Neuerscheinung
"Raben. Das Geheimnis ihrer erstaunlichen Intelligenz und sozialen Fähigkeiten" ein.

Do, 24.11.22
Fachbereichsbibliothek Biologie, Djerassiplatz 1, 1030 Wien

Eine Anmeldung ist nicht erforderlich.

Weitere Informationen

Terminübersicht

Tage der Biodiversität

ZooBot-Tipp

Biodiversitätsforum und ABOL-Tagung
17. - 18.11.2022
Haus der Natur St. Pölten

Mehr lesen

Vortrag NGM

ZooBot-Tipp
Vortrag "Perspektiven für nachhaltige Waldwirtschaft in Afrika, Asien und Lateinamerika" Dr. Michael Kleine (IUFRO)

18.11.22 19:00 Uhr Rathaus Waidhofen an der Ybbs

Mehr lesen

Blütenduft - Die olfaktorische Kommunikation zwischen Blühpflanzen und ihren Bestäubern

Hybridvortrag,
Seminarraum 1.5, UBB
23.11.2022, 16.45 Uhr

Mehr lesen

Buchpräsentation "Raben" mit Autor Thomas Bugnyar

ZooBot-Tipp
24.11.22
FB Biologie, UBB, Wien

Mehr lesen

NOBIS-Tagung: System & Climate Change

ZooBot-Tipp:
25. - 26.11.22
Universität Graz

Mehr lesen

2. Wiener ZooBot-Stammtisch

29.11.2022, Gasthaus 575 Sagmeister, Schimmelgasse 11, 1030 Wien (Nähe U3 Schlachthausgasse)

Mehr lesen

Grundwasserökologische Forschung in der Lobau

Hybridvortrag,
Seminarraum 1.5, UBB
07.12.2022, 16.45 Uhr

Mehr lesen

Vortrag NGM

ZooBot-Tipp
Vortrag "Bienenfauna im Wandel: Auswirkungen von Klimaerwärmung und Landschaftsveränderung" - Dr. Johann Neumaier

9.12.22 19:00 Uhr Rathaus Purgstall

Mehr lesen

Nachlese & Nachschau

Nachlese:

ZooBot-Einweihungsfeier der Gedenktafel für Prof. Berthold Hatschek

Am 9. November 2022 hat die ZooBot gemeinsam mit der Uni Wien die Gedenktafel für Prof. Berthold Hatschek auf dem Alten Jüdischen Friedhof (Wiener Zentralfriedhof) eingeweiht. Im Einklang mit den respektvoll gewählten Worte aller Redner:innen und den einfühlsamen Cello-Stücken war dies ein unvergessliches Ereignis - und gegen Vergessen wollen wir ein Zeichen setzen.

Kurzbericht & Fotos auf der ZooBot- Homepage

Artikel im Standard

Nachhören:

Podcast: Citizen Science in Schutzgebieten

Im Rahmen des Nationalparks Austria Forschungssymposium, auf dem die ZooBot ebenfalls mit mehreren Vorträgen vertreten war, wurde dieser Podcast produziert. Der ZooBot ist die Biodiversitätsforschung in Schutzgebieten ein ganz besonderes Anliegen.

Zum Podcast

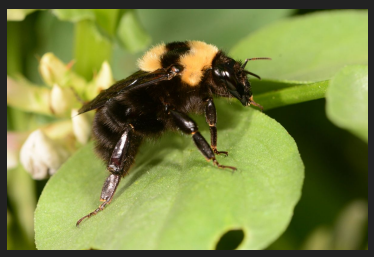

Weitere Informationen zu Terminen und Aktivitäten der Zoologisch-Botanischen Gesellschaft:

Zur Homepage

Austragen | Verwalte dein Abonnement

Zoologisch-Botanische Gesellschaft in Österreich
Djerassiplatz 1 - 1030 Wien - ZVR-Zahl: 787 548 456

MailPoet

ZOBODAT - www.zobodat.at

Zoologisch-Botanische Datenbank/Zoological-Botanical Database

Digitale Literatur/Digital Literature

Zeitschrift/Journal: Zoobot-News - Newsletter der Zoologisch-Botanischen Gesellschaft in Österreich

Jahr/Year: 2022

Band/Volume: 2022_11_1

Autor(en)/Author(s):

Artikel/Article: Newsletter November 2022/1_1