standortkundlichen Belange innerhalb erklärter Natur- und Landschaftsschutzgebiete sowie geschützter Landschaftsteile überhaupt voll von forstlichen Fachleuten wahrgenommen werden. Salzburg geht diesen Weg schon seit längerem, indem Forstleute als Naturschutzsachverständige stetig zum Einsatz kommen. Auch die kommenden Naturschutzbeauftragten werden aller Voraussicht nach forstwirtschaftliche Vorbildung ausweisen. Daß diese Chance zu echter Naturschutzarbeit endlich auch von vielen anderen Forstleuten voll erfaßt werden möge, sei mit einem letzten Hinweis erhofft: *Verlangen denn zehn Semester Universität für Bodenkultur oder auch die Förstermatura nicht wirklich von vornherein mehr als Forstwege zu bauen, Kahlhiebe anzulegen, das Holz zu verkaufen und wieder aufzuforsten?*

Anschrift des Verfassers:
Hofrat Dr. Karl Breiteneder
5350 Strobl am Wolfgangsee Nr. 146
Salzburg

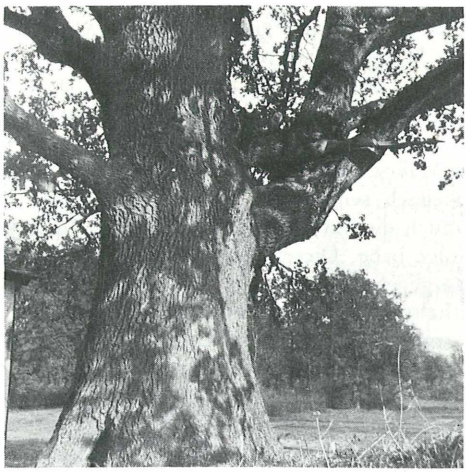

EHRUNG!

Mit Entschließung vom 12. September 1977 wurde Herrn *Univ.-Prof. Dr. Gustav Wendelberger* vom Herrn Bundespräsidenten das Ehrenkreuz für Wissenschaft und Kunst 1. Klasse verliehen und in einer Feierstunde durch Frau Bundesminister Dr. Hertha Firnberg überreicht. In der Laudatio des zuständigen Sektionschefs, Dr. Walter Brunner, wurde ausdrücklich darauf hingewiesen, daß hierfür nicht nur seine wissenschaftlichen Leistungen in der Pflanzensoziologie maßgeblich waren, sondern ebenso seine Verdienste für den Naturschutz in Österreich als Generalsekretär und Leiter des „Österreichischen Institutes für Naturschutz und Landschaftspflege" sowie sein „couragiertes Eintreten" für die Erhaltung von Natur und Landschaft.

ZOBODAT - www.zobodat.at

Zoologisch-Botanische Datenbank/Zoological-Botanical Database

Digitale Literatur/Digital Literature

Zeitschrift/Journal: Natur und Land (vormals Blätter für Naturkunde und Naturschutz)

Jahr/Year: 1978

Band/Volume: 1978_1

Autor(en)/Author(s): Anonymus

Artikel/Article: Ehrung! 12