Sämtliche Punkte der Resolution wurden von den Anwesenden einschließlich der Teilnehmer am Podium bei einer Stimmenthaltung und einer Gegenstimme mit überwältigender Mehrheit angenommen.

7. Nachtrag:
Im Zuge zwischenstaatlicher Verhandlungen wäre es angebracht, die ungarischen Teilnehmer ebenfalls zur wesentlich umweltfreundlicheren Dammvariante zu bewegen.

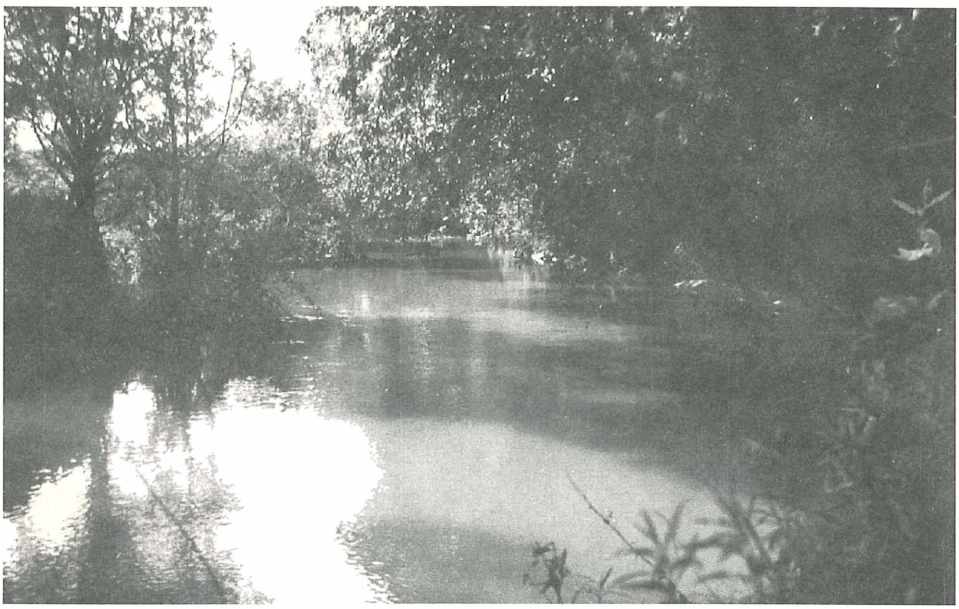

Pinka bei Bildein/Eberau

Naturschutzpreis für Rettung des Thayatales verliehen

Ebenfalls anläßlich des Österreichischen Naturschutztages wurde am 16. Juni in Güssing der diesjährige Österreichische Naturschutzpreis des ÖNB an zwei Personen verliehen, die sich intensiv um die Erhaltung der Thaya bemüht haben:

Herrn Franz Kraus, Hardegg im Waldviertel
Herrn Helmut Salek, Wien

Beide sind die verantwortlichen Sprecher und Hauptinitiatoren der Bürgerinitiative zur Rettung des Thayatales.

Ihnen ist gelungen:

©Österreichischer Naturschutzbund; download unter www.biologiezentrum.at

1. Erhaltung der freien Flußstrecke der Thaya im Bereich der Staatsgrenze (ca. 25 km) – Gemeindegebiet von Hardegg und damit die Verhinderung des geplanten CSFR-Kraftwerks- und Bewässerungsprojektes Byci Skala mit einem Speichervolumen von 96,3 Mio m^3, einer überstauten Fläche von 512 ha und einem Rückstau von 25,6 km, wobei ca. 120 ha österreichisches Staatsgebiet überflutet würden.
2. Die Errichtung eines Naturschutzgebietes auf der österreichischen Seite der thayabegleitenden Hangwälder, im Ausmaß von ca. 25 km Länge und 460 ha Fläche.
3. Die Herstellung von Kontakten mit den Tschechoslowaken, um eine möglichst einheitliche und koordinierte Vorgangsweise in den Belangen des Naturschutzes im Thayatal beiderseits der Staatsgrenze zu erreichen.
4. Die laufende Überwachung aller geschützten Flächen und die Durchsetzung der für den Natur- und Umweltschutz relevanten gesetzlichen Vorschriften.
5. Damit ist auch eine wichtige Planungsgrundlage für die Errichtung eines zwischenstaatlichen Nationalparks „Thayatal" gelegt worden.

Verleihung des Naturschutzpreises 1990. V.l.n.r.: K. Fritscher (ÖNB), H. Salek, E. Stüber (ÖNB), F. Kraus, W. Kofler (ÖNB)

ZOBODAT - www.zobodat.at

Zoologisch-Botanische Datenbank/Zoological-Botanical Database

Digitale Literatur/Digital Literature

Zeitschrift/Journal: Natur und Land (vormals Blätter für Naturkunde und Naturschutz)

Jahr/Year: 1990

Band/Volume: 1990_4-5

Autor(en)/Author(s): Anonymus

Artikel/Article: Naturschutzpreis für Rettung des Thayatales verliehen 121-122