Download unter www.biologiezentrum.at

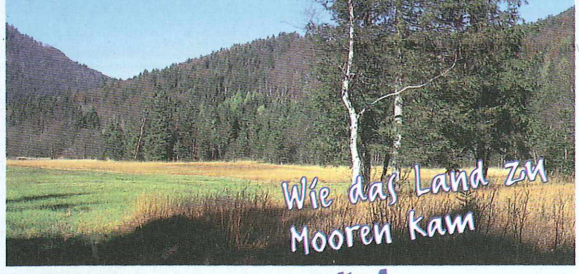

Seite 4

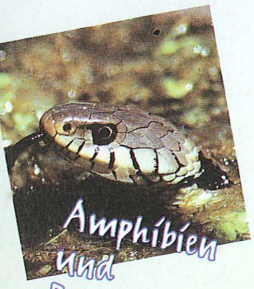

Seite 10

Seite 14

Seite 16

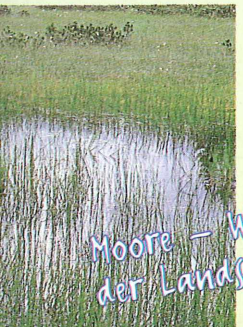

Seite 20

2 Vorwort
3 Einführung des Präsidenten

TITEL

4 **Wie das Land zu Mooren kam**
Moore in Mitteleuropa – Werden und Vergehen
DR. ROBERT KRISAI

MOORORGANISMEN

6 **Torfmoose – „unsterbliche" Pflanzen**
DR. ROBERT KRISAI
10 **Amphibien und Reptilien im Moor**
MAG. MARTIN KYEK
13 **Moor-Pilze**
DR. IRMGARD GREILHUBER-KRISAI
14 **Zieralgen oder Desmidiaceen – typische Moorbewohner**
PROF. RUPERT LENZENWEGER
16 **Insektenleben im Moor**
DR. MARTIN SCHWARZ
18 **Moorschmetterlinge – seltene Spezialisten**
DR. JOHANNES GEPP

THEMA

20 **Moore – Wasserspeicher der Landschaft**
21 **Moortypen**
28 **Wasserhaushalt und Ökologie der Moore**
34 **Renaturierung und Management**
35 **Nationale und Internationale Schutzverpflichtungen**
36 **„Privater" Naturschutz**
DR. GERT MICHAEL STEINER & MAG. SONJA LAZIN

37 **Bücher**
38 *Für Sie gelesen*

38 ÖNB-Schriftenreihe
41 Jugendseite
42 Impressum

Neuigkeiten ...

Liebe Leserinnen und Leser,

heute halten Sie die erste Ausgabe im neuen Format in Ihren Händen - ich bin sicher, dass es die meisten von Ihnen anspricht – schon allein wegen der angenehmen Größe, die sich trotzdem vom A4-Standard abhebt. Vielleicht werden es manche bedauern, da sie sich in vielen Jahren an das Kleinformat gewöhnt haben. Ausschlaggebend waren jedoch die Vorteile, mit denen ein größeres Format lockt: Die Gewichtung auf das Bild – heute eine Notwendigkeit. Damit wir wissen, wie das neue Format ankommt, schreiben Sie uns doch Ihre Meinung!

Der Innenteil informiert Sie über die Feuchtwiesen- und Moorgrundstücke des Naturschutzbundes und der Naturschutzjugend – er kann herausgenommen werden.

Und noch eine Neuigkeit: der NATURSCHUTZBUND geht online

www.naturschutzbund.at

Ab sofort gibt es Neues aus allen Landesgruppen, alle ÖNB-Veranstaltungen, Projekte und natürlich auch die NATUR&Land - Seite – vorerst in begrenztem Umfang, aber laufend erweitert.

Nun lade ich Sie ein in die geheime Welt der Moore – eine Reise sowohl in die Vergangenheit als auch in die Zukunft

Ihre

Ingrid Hagenstein

Titelfotos: Gute oder schlechte Aussichten für den Teichfrosch inmitten der Wasserlinsen? © M. Loner; Vierfleck Libellula quadrimaculata © H. Ehmann; Zieralge Micrasterias denticulata © R. Lenzenweger; Moorbulte, mit Weißer Schnabelbinse bewachsen (Rhynchospora alba) © H. Wittmann; Geflecktes Knabenkraut © F. Petutschnig

ZOBODAT - www.zobodat.at

Zoologisch-Botanische Datenbank/Zoological-Botanical Database

Digitale Literatur/Digital Literature

Zeitschrift/Journal: Natur und Land (vormals Blätter für Naturkunde und Naturschutz)

Jahr/Year: 2001

Band/Volume: 2001_1-2

Autor(en)/Author(s): Hagenstein Ingrid

Artikel/Article: Vorwort 2