©Österreichischer Naturschutzbund; download unter www.biologiezentrum.at

DR. UHU: TIERE IN DER STADT

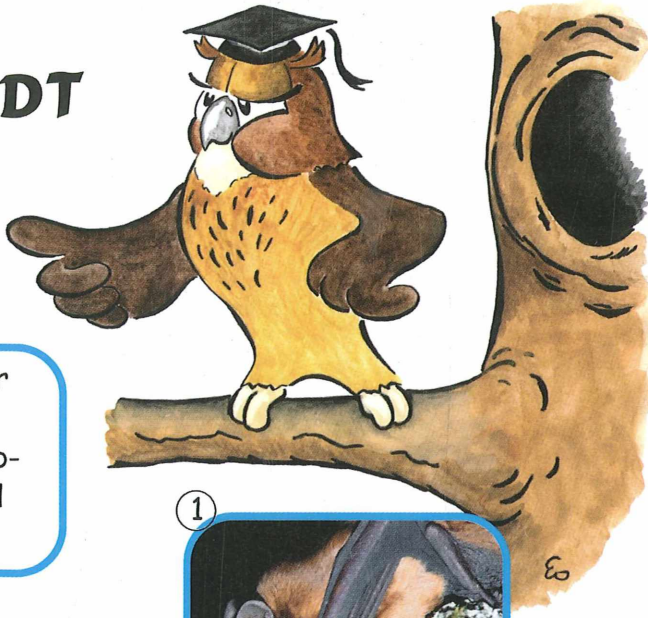

Who is who? Finde das richtige Tier zur richtigen Beschreibung!

(A) Ich bin nicht größer als 1 Zentimeter und habe einen glatten Körper, der im Licht silbrig schimmert. Zu meinen Lieblingsspeisen gehören Hautschuppen und Kleister. Weißt Du wer ich bin?

(B) Ich gehöre zur Familie der fliegenden Säugetiere. Mein Fell ist rostbraun und meine Ohren schwarz. In Parkanlagen jage ich fliegend Käfer, Schmetterlinge und andere Insekten. Wer bin ich?

(C) Ich gehöre zur Familie der Eidechsen, habe aber keine Beine. Ich verstecke mich in der Stadt vor allem in Gärten, Parks und Friedhöfen. Würmer, Spinnen und Schnecken schmecken mir sehr. Wer bin ich nur?

(D) Ich bin ein mittelgroßer Vogel und habe einen Halbmond im Nacken. Meine Lieblingsspeise sind Früchte und Samen. Mein „ku-kuuh-ku" hast Du sicher schon gehört. Weißt Du jetzt wer ich bin?

(1)

(2)

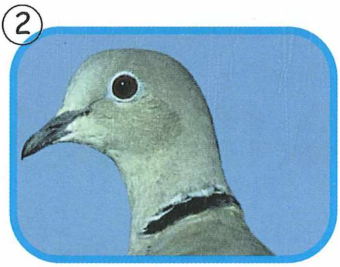

(3)

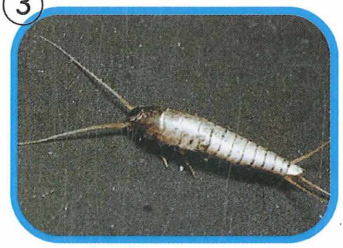

(4)

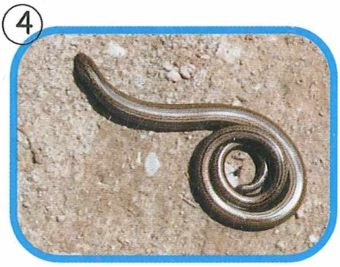

HELPFILE

A3 Silberfischchen

B1 Großer Abendsegler

C4 Blindschleiche

D2 Türkentaube

inNatur
Hirsch & Jedinger GesbR
0664/4430959, i.jedinger@tirol.com
Bilder: Naturkundliche Station Linz, Reder, Lauermann

ZOBODAT - www.zobodat.at

Zoologisch-Botanische Datenbank/Zoological-Botanical Database

Digitale Literatur/Digital Literature

Zeitschrift/Journal: Natur und Land (vormals Blätter für Naturkunde und Naturschutz)

Jahr/Year: 2005

Band/Volume: 2005_1-2

Autor(en)/Author(s): Anonymus

Artikel/Article: Jugendseite 29